



| 대회마크 |

- Love / Equality / Harmony
- 사랑, 평등, 화합
- 충남 도민체육대회와 Identity를 맞추어 장애인 체육대회 심볼마크 완성, 홍성의 h, S를 형상화하기도 하지만 휠체어를 탄 장애인을 감싸는 비장애인의 모습으로 재창조하여 화합, 평등, 사랑을 표방하는 장애인 체육대회의 심볼로 재탄생 시킨

| 마스코트 |



- 기존의 캐릭터를 한층 심플하고 고급스럽게 표현한 작품으로,
- 충청남도과 홍성군의 심볼이 너무 강조되었던 과거의 캐릭터 이미지에서 벗어나 밝고 귀여운 모습으로 재탄생.

| 포스터 |



- 장애인에게는 다시 일어설 수 있는 꿈과 희망을 주고,
- 비장애인에게는 그 꿈을 함께 가꾸고 같이 도약, 성장하는 화합의 끈을 잇는 시간과 장수를 제공하여 홍성군 중심의 새로운 충청남도를 표현.

| 대회구호 |

**도전하는 홍성의 힘!
하나 되는 충남의 꿈!**

장애인으로서는 체전에 참가한다는 것은 또 하나의 도전으로서, 홍성 역시 지속적인 도전을 통해 발전을 이루어 왔음, 이러한 공통점은 결국 2백 10만 충남도민의 꿈을 이루기 위한 것이라는 내용을 담고 있음.

경기장 안내도

제20회 충청남도장애인체육대회
THE 20TH CHUNGNAM SPORTS FESTIVAL FOR THE DISABLED
2014. 9. 19(금) ~ 9. 20(토), 홍주종합경기장

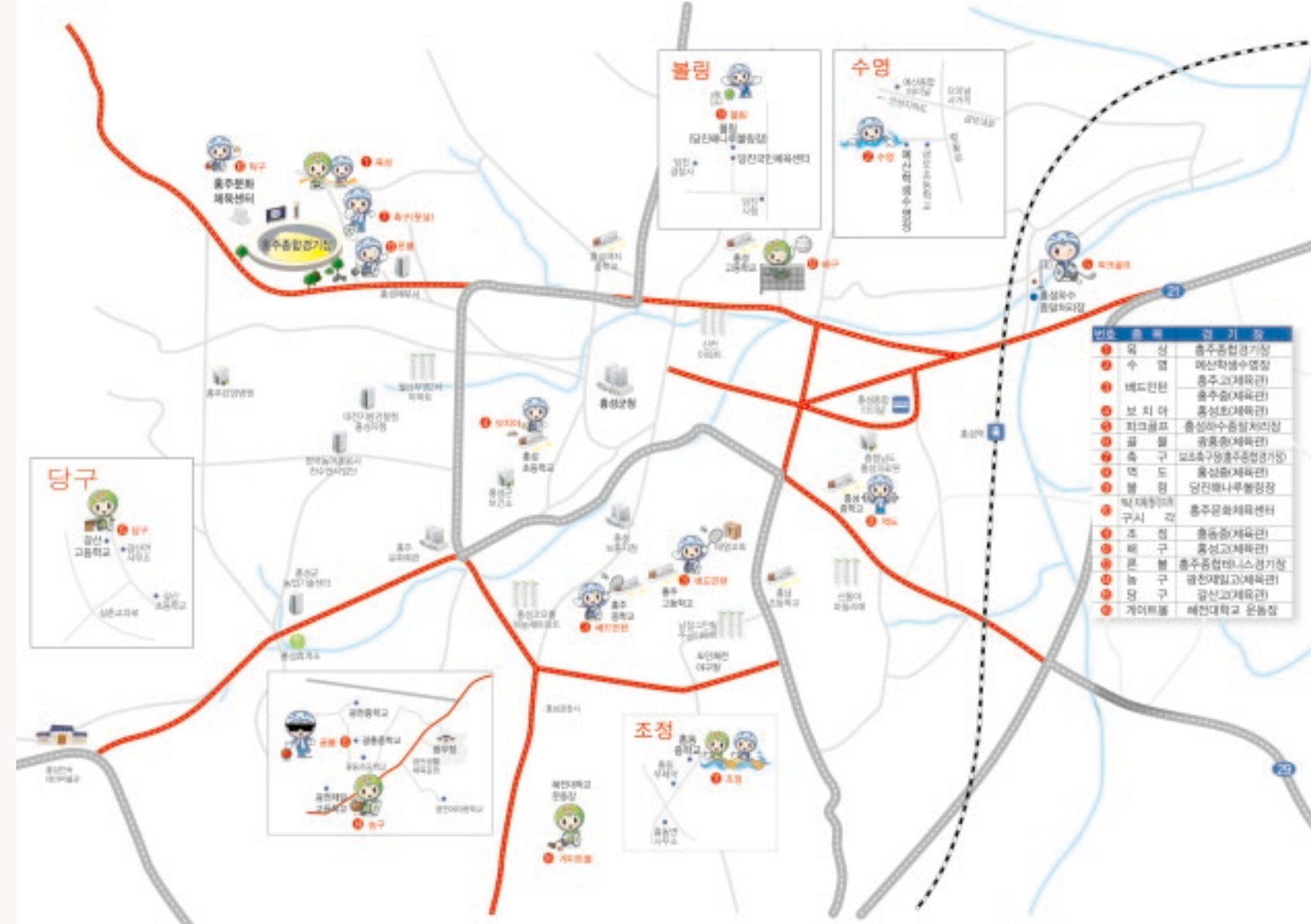

종목	경기장명
육상	홍주종합경기장
수영	예산학생수영장
배드민턴	홍주고(체육관)
배드민턴	홍주중(체육관)
보치아	홍성초(체육관)
파크골프	홍성하수중말처리장
골볼	광흥중(체육관)
축구	보초축구장 (홍주종합경기장)
역도	홍성중(체육관)
볼링	당진해나무블링장
탁구	지체 감각 지적 시각 홍주문화체육센터
조정	홍동중(체육관)
배구	홍성고(체육관)
농구	홍주종합테니스경기장
농구	광천제일고(체육관)
당구	갈산고(체육관)
게이트볼	대전대학교 운동장

경기장 및 경기일정

종목	경기장	경기일정			비고
		9.18(목)	9.19(금)	9.20(토)	
육상	홍주종합경기장	-	09:00~16:30	09:00~15:00	
수영	예산학생수영장	-	-	09:00~15:00	관외
배드민턴	홍주고(체육관)	-	09:00~16:30	09:00~15:00	
	홍주중(체육관)	-	09:00~16:30	09:00~15:00	
보치아	홍성초(체육관)	-	09:00~16:30	09:00~15:00	
파크골프	홍성하수중말처리장	-	09:00~16:30	09:00~15:00	
골볼	광흥중(체육관)	-	09:00~16:30	09:00~15:00	
축구	보초축구장 (홍주종합경기장)	-	09:00~16:30	09:00~15:00	
역도	홍성중(체육관)	-	09:00~16:30	09:00~15:00	
볼링	당진해나무블링장	09:00~18:00	09:00~19:00	09:00~15:00	관외
탁구	지체 감각 지적 시각 홍주문화체육센터	-	09:00~16:30	09:00~15:00	
		-	09:00~16:30	09:00~15:00	
조정	홍동중(체육관)	-	09:00~16:30	09:00~15:00	
배구	홍성고(체육관)	-	09:00~16:30	09:00~15:00	
농구	홍주종합테니스경기장	-	09:00~16:30	09:00~15:00	
농구	광천제일고(체육관)	-	09:00~16:30	09:00~15:00	
당구	갈산고(체육관)	-	09:00~16:30	09:00~15:00	
게이트볼	대전대학교 운동장	-	-	09:00~15:00	

**“도전하는 홍성의 힘!
하나 되는 충남의 꿈!”**

대회본부 및 경기장 전화번호

구분(종목)	장애인체전(9. 19~20)		
	경기장명	전화번호	FAX 번호
“운영본부 (종합경기장)”	도 종합상황실	635-0435~8	635-0439
	육상기록실	635-9106	635-9107~8
	도 기자실	635-0204~5	635-0206
	군 기자실	635-0397~8	635-0399
	정보화실/시군 상황실	635-0239	635-0239
	연출상황실	635-0502~3	635-0504
	자원봉사센터	635-0657~8	635-0659
배드민턴	홍주고등학교(체육관)	635-0457	635-0458
	홍주중학교(체육관)	635-0486	635-0487
보치아	홍성초등학교(체육관)	635-0773	635-0774
볼링	당진해나무블링장	356-9630	356-9631
역도	홍성중학교(체육관)	635-0280~1	635-0282~3
수영	예산학생수영장	-	331-0457
골볼	광흥중학교(체육관)	642-8875	642-8876
탁구	홍주문화체육센터	635-9701~2	635-9703~4
조정	홍동중학교(체육관)	635-0441~2	635-0443
축구(풋살)	종합경기장풋살장	635-0209	635-0210
좌식배구	홍성고등학교(체육관)	635-9222	635-9223
농구	광천제일고등학교(체육관)	642-8830	642-8831
당구	갈산중고등학교(체육관)	635-1772	635-1773
게이트볼(시범)	대전대학교운동장	643-9930	643-9931

| 부스설치내용 |

부스번호	부스명	부스번호	부스명
1	종합안내소	35	의료반
2	장애인편의시설지원센터	36~39	예술공연
3	미아보호소/보실물보관소	40,41	홍성한우 토스트/삼겹살 꼬치
4	수화통역센터		(술시팅, 팝콘 무료제공)
5, 6	건강증진사업 홍보관	42	도로명주소 홍보관
7	물리치료체험관	43	경찰본부
8	동춘체험마을 홍보관	44	소방본부
9~11, 14~19	농·수·축·특산물 홍보관	45	KI홍보관/핸드폰충전소
12	희망카페	46,47	홍성지역자활센터
13	희망안전 체험관	48,49,60~62	편의용품배부소
20, 21	에너지절약 체험관	50,53,54	복지홍보관
22, 23	장애인체전 전시종목 체험관	51	장애인 차별 상담전화
24, 25	시각장애인체험관		“평지” 1577-1330
26, 27	어린이체험관	52	중증장애인생산품 홍보전시장
28~31	안내/급수	55~58	기업홍보관
32	관람객센터	59,63,79~84	교통지원봉사자 센터
33,34		64~78	먹거리촌

부스배치도



제 20회 충청남도장애인체육대회

THE 20TH CHUNGNAM SPORTS FESTIVAL FOR THE DISABLED

2014. 9. 19 ▶ 20 (2일간)
대회장소: 홍주종합경기장 외

개회식 2014.9.19(금) 18:30 홍주종합경기장
폐회식 2014.9.20(토) 16:30 홍주문화체육센터



문화·예술공연 일정표

날짜	구분	시간	공연내용	단체(동호회)명		
9. 19 (금)	1부 공연 10 : 00 ~ 13 : 20 (3시간/20분)	10:00~10:40(40')	· 모듬북, 앉잔반시물놀이, 판굿, 민요	천동소리		
		10:45~11:25(40')	· 포크송, 포크기타, 하모니카, 오카리나, 색소폰 공연	평생학습센터 (동아리 연합)		
		11:25~11:30(5')	· 율동	아주나어린이집		
		11:30~11:50(20')	· 악기연주, 율동	보령정심학교		
		11:55~12:25(30')	· 노래, 통기타	연예인협회		
		12:30~13:00(30')	· 통기타, 색소폰, 플루트, 오카리나 등	음악협회		
	2부 공연 14 : 20 ~ 16 : 00 (1시간/40분)	13:10~13:30(20')	· 우쿨렐레, 이코디언 등	홍성문화원 (동아리연합)		
		14:20~16:00(100')	· 가요	풍경소리		
		9. 20 (토)	1부 공연 10 : 00 ~ 12 : 10 (2시간/10분)	10:00~10:20(20')	· 난타공연	두드림We
				10:30~10:45(15')	· 발리댄스	인어밸리댄스 공연단
2부 공연 14 : 00 ~ 15 : 40 (1시간/40분)	11:15~12:00(45')	· 가요	풍경소리			
	12:00~12:10(10')	· 난타	홍성군장애인복지관			
	14:00~14:50(50')	· 직방인밴드 공연	푸르뎬			
	14:55~15:25(25')	· 밴드, 방송댄스(가요댄스)	청소년수련관 동아리연합			
	15:25~15:40(15')	· 방송댄스(가요댄스)	M-star봉사단			

※ 비고
1. 연극협회 : 포토존, 브로즈(등상), 퍼포먼스, 미임은 무대 외 공연으로 진행
2. 국악협회 : 시물놀이는 개회식 16시부터 개회식에 참여하는 선수단 환영 행사로 진행(16:00~)

폐회식·주차장 및 주요시설

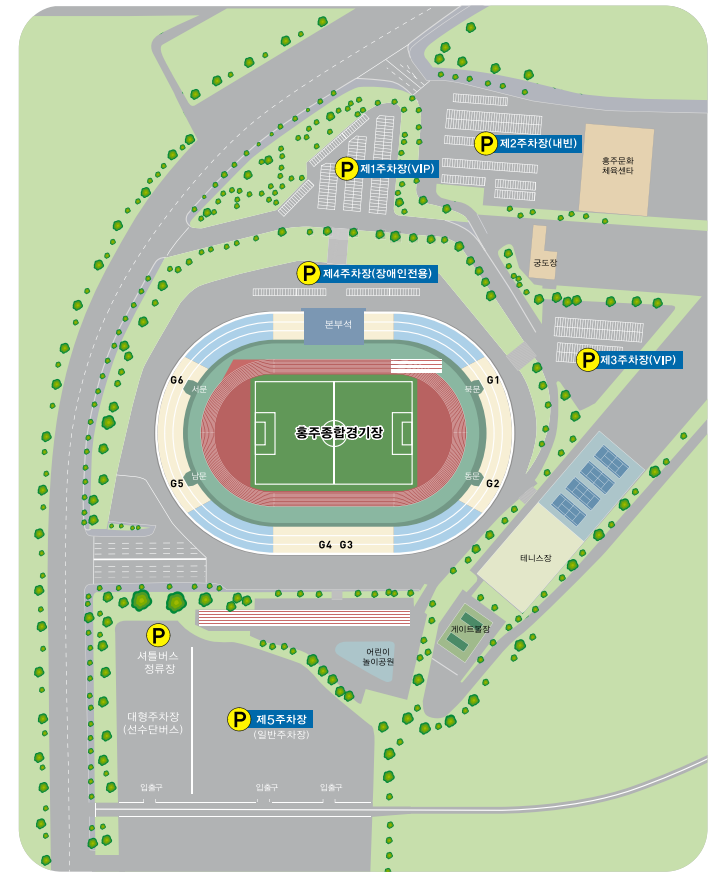

무료셔틀버스 노선 및 시간 안내

노선별	방 향	일자	시 간
1노선	신동아(㉠), 정공삼오거리, 세광(㉠)	9. 19	14:30 ~ 22:10
2노선	주공3차(㉠), 조양문, 현대(㉠)	9. 19	14:30 ~ 22:15
3노선	경성(㉠) 주공(㉠), 코오롱(㉠), 부영(㉠)	9. 19	14:30 ~ 22:15
4노선	광천읍 방면	9. 19	14:30 ~ 22:20
5노선	내포 신도시, 동진(㉠), 현광(㉠), 세광(㉠)	9. 19	14:30 ~ 22:15

주차장 및 주요시설

폐회식

○일 시 : 2014. 9. 20(토) 16:20~17:30
○장 소 : 홍주종합경기장
○폐회식 주제 : 꿈, 희망, 열정 담아

식후행사 (16:30~17:00)

구 분	시 간	소요	내 용
하이라이트 영상	16:30~16:35	5	대회 하이라이트 영상 상영
지역문화공연	16:35~17:00	25	지역문화 예술 공연

공식행사 (17:00~17:30)

구 분	시 간	소요	내 용
폐식통고	17:00~17:01	1	사 회 자
국민의례	17:01~17:03	2	
성적발표	17:03~17:06	3	장애인체육회 사무처장
종합시상	17:06~17:16	10	대회장, 홍성군수, 홍성군의장
폐 회 사	17:16~17:19	3	대회장
대회기 전달	17:19~17:21	2	홍성군수 → 대회장 → 부여군수(차기 개최지)
환 송 사	17:21~17:24	3	홍성군수
폐회선언	17:24~17:26	2	홍성군의장
성화소화	17:26~17:29	3	"이별의 노래" 음악
폐회통고	17:29~18:00	1	사 회 자



개회식

식후행사 (19:30~20:30)

구 분	시 간	소요	구 분	내 용
식후행사 (19:30~20:30)	19:30~19:33	3	새 희망 들음	멀티미디어쇼
	19:33~19:45	12	내일을 향한 희찬 도전	휠체어 + 비보이댄스, 연합 응원단
	19:45~21:00	75	희망 흥성, 행복 충남	축하공연(엠블랙, BAP, 박상철, 홍진영 등)

축하공연
인기가수 : 박상철, 홍진영, 서지오, 엠블랙, BAP, 스마일지

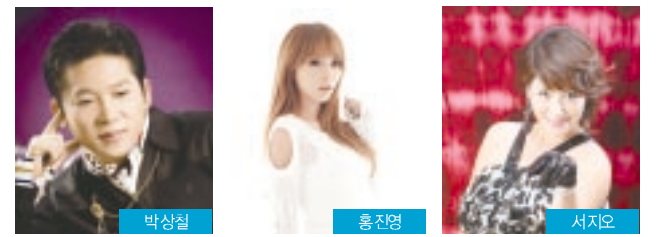

개회식

○일 시 : 2014. 9. 19(금) 18:30~20:30
○장 소 : 홍주종합경기장
○개회식 문화행사 주제 : 희망의 징검다리, 행복 이야기
○개회식 주제 : 희망 이은, 행복 충남

식전행사 (18:00~18:30)

구 분	시 간	소요	구 분	내 용
식전행사 (18:00~18:30)	18:00~18:07	7	세상을 바꾸는 시간	최승 원장애를 극복한 성악가 - 레크레이션, 추재강의, 음악공연
	18:07~18:17	10	동심결로 이루어	노블오카리나앙상블, 홍성군민합창단, 해밀중 창단, 희망나래합창단
	18:17~18:30	13	꿈과 희망 열정 담아	국내 최초 장애인 순수 창작 뮤지컬 공연 (한국장애인국제예술단)

공식행사 (18:30~19:30)

구 분	시 간	소요	구 분	내 용
공식행사 (18:30~19:30)	18:28~18:30	2	내빈 입장	개식파파르, BGM
	18:30~18:31	1	개식통고	사회자 : 전인석 양영신
	18:31~19:01	30	선수단 입장	신도약대, 기수단, 선수단
	19:01~19:04	3	국민의례	태너 : 최승원
	19:04~19:05	1	개회 선언	장애인체육회 사무처장
	19:05~19:08	3	환영사	홍성군수
	19:08~19:10	2	대회기 개양	대회기 개양, 연합 합창단
	19:10~19:19	9	대회사 격려사 축 사	충청남도지사 도의장, 도교육감
	19:19~19:21	2	우승기 반환	서찬시장 → 장애인체육회장
	19:21~19:24	3	선서	선수 및 심판 대표
	19:24~19:30	6	성화점화	성화점화

대회개요

○대 회 명 : 제20회 충청남도장애인체육대회
○기 간 : 2014. 9. 19(금) ~ 9. 20(토), 1박 2일간
· 개회식 : 2014. 9. 19(금) 18:30 ~ 19:30
· 폐회식 : 2014. 9. 20(토) 16:30 ~ 17:10
○개 회 지 : 홍성군 일원(주경기장 : 홍주종합경기장)
○주 회 : 충청남도장애인체육회
○주 관 : 홍성군·홍성군장애인체육회
○후 원 : 충청남도, 충청남도교육청, 문화체육관광부
○종 목 : 19개 종목(정식15, 시범1, 전시3)

구 분	종 목
정식종목(15)	육상, 역도, 탁구, 배드민턴, 보치아, 볼링, 골볼, 수영, 조정, 축구, 배구, 론볼, 파크골프, 농구, 당구
시범종목(1)	게이트볼
전시종목(3)	바둑, 다트, 뉴스포츠

※ 어울림 종목(11) : 탁구, 배드민턴, 볼링, 보치아, 축구(풋살), 좌식배구, 론볼, 육상, 파크골프, 당구, 게이트볼

○경기종별 : 학생부, 일반부
○경기방법 : 시·군 대항전
○시 상

구 분	종 목	시 상물품(내용)
종합시상	종합우승 종합2위, 종합3위	도지사배 상장 우승기(1위)
단체시상	응원상, 모범선수단상, 입장(회합)상, 성취상	도지사배
개인시상	최우수선수상, 지도자상, 신인상	트로피
종목별 종합시상 (종목별 경기장)	종목별 종합순위: 1위, 2위, 3위 [개인종목] 10종목(육상, 역도, 탁구, 배드민턴, 보치아, 파크골프, 볼링, 수영, 조정, 당구) [단체종목] 4종목(좌식배구, 축구, 골볼, 농구)	종목별 1,2,3위 우승컵
종목별 개인시상 (종목별 경기장)	종목별 세부종목 1위, 2위, 3위	메달, 상장

※ 종목별 종합시상 : 단체종목 7개, 개인종목 13개 시·군 이상 참가

대회개요

