

# 공 주 시

시보는 공문으로서의 효력을 갖는다



제745호 2020. 12. 1.(화)

선	기관의 장
람	

## 【공 고】

- 제2020-2268호 공주시 생산관리지역 내 농촌융복합시설 설치에 관한 조례 제정안 입법예고 ..... 3
- 제2020-2417호 도시관리계획(주차장) 결정(변경)을 위한 공람·공고 ..... 12
- 제2020-2423호 도시계획시설(도로, 공공공지, 공공청사, 우수지)사업 실시계획인가 및 사업인정에 관한 이해관계자 의견청취를 위한 공람·공고 ..... 17
- 제2020-2447호 공주시 행정기구 및 정원 조례 시행규칙 일부개정안 입법예고 ..... 25

## 【고 시】

- 제2020-207호 오곡 자연재해위험개선지구 (변경)지정 및 지형도면, 토지의 세목조서 고시 ... 121
- 제2020-208호 유평1리 창조적 마을만들기 사업 기본 및 시행계획 (변경)고시 ..... 131
- 제2020-209호 소하천정비 종합계획의 (변경) 고시 ..... 133
- 제2020-210호 소하천의 지정(변경·폐지)에 관한 고시 ..... 135
- 제2020-211호 소하천 구역의 결정(변경·폐지)에 관한 고시 ..... 151
- 제2020-212호 소하천 예정지의 지정(변경·폐지)에 관한 고시 ..... 167
- 제2020-213호 폐천부지 등의 발생에 관한 고시 ..... 183
- 제2020-214호 지형도면 고시 ..... 199
- 제2020-215호 도로명주소 부여 고시 ..... 216
- 제2020-216호 도로명주소 변경 고시 ..... 222
- 제2020-217호 도로명주소 폐지 고시 ..... 225
- 제2020-219호 유계리 마을만들기 사업 기본 및 시행계획 승인 고시 ..... 227

회	람						
---	---	--	--	--	--	--	--

발행 공주시 (편집 시민소통담당관실 ☎ 041-840-2567)

## 《시보발행안내》

본 「시보」는 지방자치법시행령 제12조, 제13조 및 공주시 시보 발행규정에 의거 조례, 규칙, 훈령, 예규의 제정 및 개·폐사항, 인사, 공고, 고시, 의회의 집회, 개최, 휴회 및 회기의 연장, 의사내용 등을 게재하도록 되어있습니다.

매월(1일, 15일) 2회 정기발행 또는 수시 발행되며 공문서로서의 효력을 갖고 있습니다. (발행일이 휴일인 경우 그 다음 평일)

보급(배부)은 공주시 본청 모든 부서 및 산하 행정기관과 공주시 의회에 전자시보를 원칙으로 공주시 홈페이지에 게재함으로써 보급(배부)됩니다.

상기 보급대상기관은 본 「시보」에 게재된 내용을 시민에게 널리 알려 주시기 바라며 일반인의 열람 요청 시 게재내용을 열람시키거나 출력하여 제공하여 주시기 바랍니다.

## 공주시 공고 제2020-2268호

「공주시 생산관리지역 내 농촌융복합시설 설치에 관한 조례」를 제정함에 있어 그 취지와 주요 내용을 시민에게 미리 알려 이에 대한 의견을 듣고자 「행정절차법」 제41조 및 「공주시 자치법규안 입법예고에 관한 조례」 제4조, 공주시 규제개혁위원회 규제심사 대상으로 **규제영향분석서를 포함하여** 다음과 같이 입법예고합니다.

2020년 12월 1일

공 주 시 장

### 공주시 생산관리지역 내 농촌융복합시설 설치에 관한 조례 제정안 입법예고

#### 1. 제정이유

「농촌융복합산업 육성 및 지원에 관한 법률」 제8조의3 (『국토의 계획 및 이용에 관한 법률』에 대한 특례)에 의거 생산관리지역 내에서 지방자치단체 조례로 정하는 바에 따라 농촌융복합시설(음식점 및 체험관광·숙박시설) 설치가 가능한바 우리 시 생산관리지역에서 농촌융복합시설 설치에 관한 조례를 제정하여 농가들의 농촌융복합(6차) 산업을 지원하고자 함

## 2. 주요내용

- 조례 제정의 목적, 정의, 적용범위에 관한 사항(안1조 ~ 3조)
- 농촌융복합시설 설치가능지역, 설치제한, 거리의 환산에 관한 사항(안4조 ~ 6조)

## 3. 입법예고기간

- 2020. 12. 1. ~ 2020. 12. 21. (초일미산입. 20일간)

## 4. 의견제출

이 제정안에 대하여 의견이 있는 기관·단체 또는 개인은 다음 사항을 기재한 의견서를 2020년 12월 21일(월)까지 공주시장(농업정책과장)에게 제출하여 주시기 바랍니다.

가. 예고사항에 대한 의견(찬·반 여부와 그 이유)

나. 성명(법인 그 밖의 단체인 경우에는 그 명칭과 그 사유), 주소 및 전화번호

다. 그 밖에 참고사항 등

※ 보내실 곳 : 공주시농업기술센터 농업정책과

주소 : 충청남도 공주시 우성면 내산목천길 52-15 / 우편번호 : 32528

전화 : 041-840-8684 FAX : 041-840-3761

※ 제출방법 : 등기우편, 행정전화, 전자팩스, 직접방문 등

## 5. 참고사항

이 제정안은 우리시 홈페이지 ([www.gongju.go.kr](http://www.gongju.go.kr)) 고시·공고란에서도 보실 수 있습니다.

## 입법예고 사항에 대한 의견서

- 조례명 : 공주시 생산관리지역 내 농촌융복합시설 설치에 관한 조례
- 의 견

입법예고(안)	의 견(안)	사 유

### ○ 의견제출자

- 성 명 (단체인 경우 단체명 및 대표자 성명) :
- 주 소 :
- 연락처 :

### ○ 기타 참고사항 :

- 제출처 : 공주시농업기술센터 농업정책과(농산물유통팀) (☎ 041-840-8684)
- 제출방법 ㄱ 우편 : 충남 공주시 우성면 내산목천길 52-15 (우편번호 32528)  
ㄴ FAX : 041-840-3761

## 공주시 생산관리지역 내 농촌융복합시설 설치에 관한 조례안

제1조(목적) 이 조례는 「농촌융복합산업 육성 및 지원에 관한 법률」제8조의3에서 위임된 사항과 그 시행에 필요한 사항을 규정함을 목적으로 한다.

제2조(정의) 이 조례에서 사용하는 용어의 뜻은 다음과 같다.

1. “농촌융복합시설”이란 농촌융복합산업을 경영하기 위하여 운영하는 단일 또는 다수의 시설 중 「농촌융복합산업 육성 및 지원에 관한 법률 시행령」 제3조의2에 따른 시설을 말한다.
2. “집수구역”이란 빗물이 상수원·하천·저수지 등으로 흘러드는 지역으로서 주변의 능선을 잇는 선으로 둘러싸인 구역을 말한다.
3. “유하(流下)거리”란 하천·호소 또는 이에 준하는 수역의 중심선을 따라 물이 흘러가는 방향으로 잦 거리를 말한다.
4. “제1지류”란 본천으로 직접 유입되는 지천을 말한다.

제3조(적용 범위) 이 조례는 공주시 행정구역 안에서 다음 각 호의 시설에 대한 건축물을 설치하는 경우에 한정하여 적용한다.

1. 「건축법 시행령」 별표 1 제3호에 따른 제1종 근린생활시설 및 같은 표 제4호에 따른 제2종 근린생활시설 중 「식품위생법」 제36조제1항제3호에 따른 식품접객업을 하기 위한 휴게음식점, 제과점 및 일반음식점
2. 「건축법 시행령」 별표 1 제5호라목에 따른 전시장 중 박물관, 미술관 및 체험관
3. 「건축법 시행령」 별표 1 제15호가목에 따른 일반숙박시설 및 생활숙박시설

제4조(농촌융복합시설 설치가능지역) 생산관리지역 내에서 농촌융복합시설이 설치 가능한 지역은 다음 각 호의 어느 하나에 해당하지 아니하는 지역으로 한다. 다만, 「하수도법」에 따른 공공하수시설이 설치·운영되거나 10호 이상의 자연마을이 형성된 지역은 제외한다.

1. 저수(貯水)를 광역상수원으로 이용하는 댐의 계획홍수위선(계획홍수위선이 없는 경우에는 상시만수위선을 말한다. 이하 같다)으로부터 1킬로미터 이내인 집수구역
2. 저수(貯水)를 광역상수원으로 이용하는 댐의 계획홍수위선으로부터 수계상 상류방향으로 유하거리가 20킬로미터 이내인 하천의 양안(兩岸) 중 해당 하천의 경계로부터 1킬로미터 이내인 집수구역
3. 제2호의 하천으로 유입되는 지천(제1지류인 하천을 말하며, 계획홍수위선으로부터 20킬로미터 이내에서 유입되는 경우에 한정한다. 이하 이 호에서 같다)의 유입지점으로부터 수계상 상류방향으로 유하거리가 10킬로미터 이내인 지천의 양안(兩岸) 중 해당 지천의 경계로부터 500미터 이내인 집수구역
4. 상수원보호구역으로부터 500미터 이내인 집수구역
5. 상수원보호구역으로 유입되는 하천의 유입지점으로부터 수계상 상류방향으로 유하거리가 10킬로미터 이내인 하천의 양안(兩岸) 중 해당 하천의 경계로부터 500미터 이내인 집수구역
6. 유효저수량이 30만세제곱미터 이상인 농업용저수지의 계획홍수위선의 경계로부터 200미터 이내인 집수구역
7. 「하천법」에 따른 국가하천·지방하천(도시·군계획조례로 정하는 지방하천은 제외한다)의 양안(兩岸) 중 해당 하천의 경계로부터 100미터 이내인 집수구역(「하천법」 제10조에 따른 연안구역을 제외한다)
8. 「도로법」에 따른 도로의 경계로부터 50미터 이내인 지역 (숙박시설을 설치하는 경우만 해당한다)

제5조(농촌융복합시설의 설치 제한) 시장은 제4조에도 불구하고 관할 지역의 문화재보호, 수질오염, 자연환경, 경관, 미풍양속 및 주민정서 등을 고려하여 농촌융복합시설 설치가 바람직하지 않다고 판단될 경우에는 생산관리지역 안에서의 시설 설치를 제한할 수 있다.

제6조(거리의 환산) 제4조에 따른 시설설치 가능지역에 관한 거리의 환산은  
다음 각 호와 같다.

1. 지역, 구역은 그 경계로부터 직선거리 적용
2. 그 밖의 경우 해당 부지의 경계선으로부터 직선거리를 적용

제7조(시행규칙) 이 조례의 시행에 필요한 사항은 규칙으로 정한다.

## 부 칙

이 조례는 공포한 날부터 시행한다.

# 규제영향분석서

## 【분석대상 규제의 개요】

1. 규제사무명	공주시 생산관리지역 내 농촌융복합시설 설치에 관한 조례							
2. 구분	신설	○	강화		내용 심사		존속기한 연 장	
3. 소관부서 및 작성자 인적사항	공주시농업기술센터 농업정책과 소 장 : 지방농촌지도관 류승용 과 장 : 지방행정사무관 전경규 팀 장 : 지방농업주사 서은원 작성자 : 지방농업주사보 이건웅							
4. 근거법령명 등	「농촌융복합산업 육성 및 지원에 관한 법률」 제8조의3(『국토의 계획 및 이용에 관한 법률』에 대한 특례)							
5. 파규제집단 및 이해관계자	○ 농촌융복합산업 사업자, 지역주민							
6. 규제존속기한	조례 개정 또는 폐지 시까지 존치							
7. 종전규제 및 신설 (강화)규제의 내용	<p><b>제4조(농촌융복합시설 설치가능지역)</b> 생산관리지역 내에서 농촌융복합시설이 설치 가능한 지역은 다음 각 호의 어느 하나에 해당하지 아니하는 지역으로 한다. 다만, 「하수도법」에 따른 공공하수시설이 설치·운영되거나 10호 이상의 자연마을이 형성된 지역은 제외한다.</p> <ol style="list-style-type: none"> <li>저수(貯水)를 광역상수원으로 이용하는 댐의 계획홍수위선(계획홍수위선이 없는 경우에는 상시만수위선을 말한다. 이하 같다)으로부터 1킬로미터 이내인 집수구역</li> <li>저수(貯水)를 광역상수원으로 이용하는 댐의 계획홍수위선으로부터 수계상 상류방향으로 유하거리가 20킬로미터 이내인 하천의 양안(兩岸) 중 해당 하천의 경계로부터 1킬로미터 이내인 집수구역</li> <li>제2호의 하천으로 유입되는 지천(제1지류인 하천을 말하며, 계획홍수위선으로부터 20킬로미터 이내에서 유입되는 경우에 한정한다. 이하 이 호에서 같다)의 유입지점으로부터 수계상 상류방향으로 유하거리가 10킬로미터 이내인 지천의 양안(兩岸) 중 해당 지천의 경계로부터 500미터 이내인 집수구역</li> <li>상수원보호구역으로부터 500미터 이내인 집수구역</li> <li>상수원보호구역으로 유입되는 하천의 유입지점으로부터 수계상 상류방향으로 유하거리가 10킬로미터 이내인 하천의 양안(兩岸) 중 해당 하천의 경계로부터 500미터 이내인 집수구역</li> <li>유효저수량이 30만세제곱미터 이상인 농업용저수지의 계획홍수위선의 경계로부터 200미터 이내인 집수구역</li> <li>「하천법」에 따른 국가하천·지방하천(도시·군계획조례로 정하는 지방하천은 제외한다)의 양안(兩岸) 중 해당 하천의 경계로부터 100미터 이내인 집수구역 (<a href="#">「하천법」 제10조</a>에 따른 연안구역을 제외한다)</li> <li>「도로법」에 따른 도로의 경계로부터 50미터 이내인 지역 (숙박시설을 설치하는 경우만 해당한다)</li> </ol> <p><b>제5조(농촌융복합시설의 설치제한)</b> 시장은 제4조에도 불구하고 관할 지역의 문화재보호, 수질오염, 자연환경, 경관, 미풍양속 및 주민정서 등을 고려하여 농촌융복합시설 <u>설치</u>가 바람직하지 않다고 판단될 경우에는 생산관리지역 안에서의 시설 설치를 제한할 수 있다.</p>							

## 【평가요소별 규제영향분석】

### 가. 규제의 신설 필요성

- 「농촌융복합산업 육성 및 지원에 관한 법률」 제8조의3 (『국토의 계획 및 이용에 관한 법률』에 대한 특례)에 의하면 생산관리지역 내에서 지방자치단체 조례로 정하는 바에 따라 농촌융복합시설 설치가 가능함
- 이에 무분별한 난개발과 자연훼손 등으로부터 보호하고자 지역 내 토지의 효율적 관리를 위한 농촌융복합시설 설치가능지역 및 설치제한의 규제를 마련하여 농가들의 농촌융복합(6차)산업을 지원하고자 함.

### 나. 규제목적의 실현가능성

- 농촌융복합산업 육성 및 지원에 관한 법률 제9조에 의거 규제 실현가능

제9조(다른 법률에 따른 허가 등의 의제) ① 제8조제1항에 따른 농촌융복합산업 사업자의 인증 또는 제8조의2제2항에 따른 농촌융복합시설 사업계획 승인이 있을 때에는 다음 각 호의 허가, 인가, 면허, 승인, 지정, 결정, 신고, 해제 등(이하 이 조에서 "허가 등"이라 한다) 중 제2항에 따라 관계 중앙행정기관의 장 및 지방자치단체의 장과 미리 협의한 사항은 그 허가 등을 받은 것으로 본다.

<개정 2016. 12. 27. 2017. 3. 21.>

1. 「공유수면 관리 및 매립에 관한 법률」 제8조에 따른 공유수면의 점용·사용의 허가 및 같은 법 제17조에 따른 점용·사용 실시계획의 승인 또는 신고, 같은 법 제28조에 따른 공유수면 매립의 면허, 같은 법 제38조에 따른 공유수면매립실시계획의 승인
2. 「농어촌정비법」 제23조제1항 본문에 따른 농업생산기반시설의 사용허가
3. 「농지법」 제34조제1항에 따른 농지의 전용허가, 같은 법 제35조제1항에 따른 농지의 전용신고 및 같은 법 제40조제1항에 따른 용도변경의 승인
4. 「도로법」 제61조에 따른 도로의 점용허가
5. 「사도법」 제4조에 따른 사도의 개설허가
6. 「사방사업법」 제14조에 따른 벌채 등의 허가 및 같은 법 제20조에 따른 사방지 지정의 해제
7. 「산업집적활성화 및 공장설립에 관한 법률」 제13조제1항에 따른 공장설립 등의 승인
8. 「산지관리법」 제14조 및 제15조에 따른 산지전용허가, 산지전용신고, 같은 법 제15조의2에 따른 산지일시사용허가·신고 및 같은 법 제21조에 따라 산지 전용된 토지의 용도변경 승인
9. 「산림자원의 조성 및 관리에 관한 법률」 제36조제1항 및 제4항에 따른 입목벌채 등의 허가 및 신고
10. 「장사 등에 관한 법률」 제27조제1항에 따른 타인의 토지 등에 설치된 분묘 개장의 허가
11. 「초지법」 제23조에 따른 초지의 전용허가 또는 전용신고
12. 「하천법」 제30조에 따른 하천공사의 허가 및 같은 법 제33조에 따른 하천의 점용허가
13. 「식품위생법」 제37조에 따른 영업의 허가 또는 신고
14. 「공중위생관리법」 제3조에 따른 숙박업의 신고
15. 「체육시설의 설치·이용에 관한 법률」 제20조에 따른 체육시설업의 신고
16. 「관광진흥법」 제4조에 따른 야영장업의 등록
17. 「공연법」 제9조에 따른 공연장의 등록
18. 「박물관 및 미술관 진흥법」 제16조에 따른 박물관, 미술관의 등록
19. 「관광진흥법」 제6조에 따른 농업·농촌 체험과 관련된 관광 편의시설업의 지정

② 제1항에 해당하는 사업자 인증 또는 사업계획 승인을 하는 때에는 관계 중앙행정기관의 장 및 지방자치단체의 장과 미리 협의하여야 한다. 이 경우 관계 행정기관의 장은 해당 법률에서 규정한 허가 등의 기준에 위반하여 협의에 응하여서는 아니 되고, 협의 요청을 받은 날부터 대통령령으로 정하는 기간 내에 의견을 제출하여야 하며, 그 기간 내에 의견을 제출하지 아니한 경우에는 의견이 없는 것으로 본다. <개정 2017. 3. 21.>

## 다. 규제의 비용편익분석

### 1). 규제의 비용분석

- 공주시 생산관리지역 내 농촌융복합시설 설치에 관한 사항으로 발생 되는 비용은 없으며, 조례제정에 따른 생산관리지역 내 농촌융복합시설 설치가 가능하도록 하기 위한 사항임

### 2). 규제의 편익분석

- 「농촌융복합산업 육성 및 지원에 관한 법률」중 생산관리지역 내 농촌 융복합시설 설치 가능지역을 일부 완화 하여 반드시 필요한 제한 사항을 규정한 것으로서 환경오염 및 경관훼손 등을 최소화하고자 음식점 및 관광·숙박시설에 한정하여 주변 환경과의 조화로운 개발을 통한 주민의 삶의 질 향상에 기여하고자 함

## 라. 규제내용의 객관성과 명료성

- 무분별한 난개발과 환경훼손으로부터 생산관리지역 내 토지의 효율적 이용과 환경보존을 감안한 농촌융복합시설(음식점 및 관광·숙박시설)에 한정하여 용도이외 건축물(시설) 설치 제한
- 농촌융복합시설 설치 시 개발행위, 건축물 사용허가와 관련 인·허가, 면허, 승인, 지정, 결정, 신고, 해제 등 다른 법률에 따른 허가 등의 의제 처리

## 도시관리계획(주차장) 결정(변경)을 위한 공람·공고

공주시 금성동 201-4번지일원 도시관리계획(주차장) 결정(변경)(안)에 대한 「국토의 계획 및 이용에 관한 법률」 제28조 및 같은 법 시행령 제22조에 따라 주민의견을 청취하고자 다음과 같이 공람·공고합니다.

2020년 12월 1일

공 주 시 장

1. 공람 기간 : 2020. 12. 1. ~ 12. 16. (15일간)
2. 공람 장소 : 공주시 산림경영과 밤연구팀(농업회관 2층), 응진동행정복지센터
3. 주민의견 제출
  - 제출기한 : 2020. 12. 16. 18:00
  - 제 출 처 : 공람장소
  - 제출방법 : 공람장소에 비치된 주민의견서 이용
4. 공람 내용
  - 공주 도시관리계획(주차장) 결정(변경)(안) : 첨부
5. 기타
  - 본 도시관리계획(주차장) 결정(변경)(안)은 행정절차가 현재 진행 중이며 본 결정(변경)(안)이 최종 결정된 것은 아닙니다.
  - 향후 행정절차(공주시 도시계획위원회 심의) 이행 중 본 공람·공고내용과 다르게 결정될 수 있으며, 공람장소에서 필사 및 사진촬영은 금지합니다.
  - 관련도면은 공람장소에 비치하며, 기타 자세한 사항은 산림경영과 밤연구팀 (☎041-840-8846)으로 문의하여 주시기 바랍니다.

# 첨부. 도시관리계획 결정(변경)(안)

## ① 도시관리계획 결정(변경)조서

### 1. 교통시설

#### 가. 주차장

##### 1) 주차장 결정(변경)조서

구분	도면 표시번호	시설명	위치	면적(㎡)			최 초 결정일	비고
				기정	변경	변경후		
변경	2	주차장	금성동 201-4번지 일원	2,955	감) 400.3	2,554.7	'77.02.17	준주거 지역

#### ■ 주차장 결정(변경) 사유서

도면 표시번호	시설명	변 경 내 용	변 경 사 유
2	주차장	<ul style="list-style-type: none"> <li>○위치 및 면적 정정                             <ul style="list-style-type: none"> <li>- 위치 : 금성동 26-1번지 일원 → 금성동 201-4번지 일원</li> <li>- 면적 : 2,955㎡ → 2,954.7㎡ 감) 0.3㎡</li> </ul> </li> <li>○주차장 변경                             <ul style="list-style-type: none"> <li>- 면적 : 2,954.7㎡ → 2,554.7㎡ 감) 400㎡</li> </ul> </li> </ul>	<ul style="list-style-type: none"> <li>○기고시면적 오류에 따른 정정</li> <li>○공주밤 홍보판매장 건립사업의 원활한 추진을 위한 주차장 변경</li> </ul>

---

- 도시관리계획(주차장) 결정(변경)을 위한 -  
주 민 공 램 명 부 및 의 건 제 출 서

---

1. 공람기간 : 2020. 12. 1. ~ 12. 16.(15일간)
2. 공람장소 : 산림경영과 밤연구팀(농업회관 2층),  
                  웅진동 행정복지센터
3. 공람내용 : 도시관리계획(주차장) 결정(변경)(안)
4. 주민의견 제출
  - 제출기한 : 2020. 12. 16.
  - 제 출 처 : 공람 장소
  - 제출방법 : 공람장소에 비치된 주민의견서 이용



경제도시국  
(산림경영과)

## 주 민 공 램 대 장

- 공람장소 : 산림경영과 밤연구팀(농업회관 2층), 응진동 행정복지센터
- 공람기간 : 2020. 12. 1. ~ 12. 16.(15일간)

일련 번호	공람일자	공 램 자		날인 (서명)	의견제출		비고
		주 소	성 명		유	무	

## 의견제출서식

의견 제출인	주 소			
	성 명		전화번호	

**【의견제출내용】**

## 도시계획시설(도로, 공공공지, 공공청사, 유수지 )사업 실시계획인가 및 사업인정에 관한 이해관계자 의견청취를 위한 공람·공고

공주시에서 시행하는 『공주 스마트 창조도시조성사업』에 대하여 「국토의 계획 및 이용에 관한 법률」제88조, 제90조 및 같은 법 시행령 제97조, 제99조의 규정에 따라 실시계획인가, 「공익사업을 위한 토지 등의 취득 및 보상에 관한 법률」제21조 제2항 및 같은 법 시행령 제11조의 규정에 따른 사업인정에 관한 이해관계자의 의견을 듣고자 다음과 같이 공람·공고합니다.

2020년 12월 01일

### 공 주 시 장

1. 사업시행지의 위치 : 공주시 동현동 산1-1번지 일원

2. 사업의 종류 및 명칭

- 종 류 : 도시계획시설(도로, 공공공지, 공공청사, 유수지)사업
- 명 칭 : 공주 스마트 창조도시조성사업

3. 사업면적 또는 규모

구분	부지면적(㎡)	사업개요
도시계획시설(도로)	25,596	<ul style="list-style-type: none"> <li>■ 도로개설(중로1-동현1) - 연장(L) = 477m, 폭원(B) = 20m</li> <li>■ 도로개설(중로2-동현1) - 연장(L) = 858m, 폭원(B) = 15~24m</li> <li>■ 세부내용 공람서류 참조</li> </ul>
도시계획시설(공공공지)	27,358	<ul style="list-style-type: none"> <li>■ 세부내용 공람서류 참조</li> </ul>
도시계획시설(공공청사)	74,448	<ul style="list-style-type: none"> <li>■ 세부내용 공람서류 참조</li> </ul>
도시계획시설(유수지)	2,511	<ul style="list-style-type: none"> <li>■ 세부내용 공람서류 참조</li> </ul>

#### 4. 사업시행자 성명 및 주소

- 시행자의 성명 : 공주시장(도시정책과장)
- 시행자의 주소 : 공주시 봉황로 1

5. 사업기간 : (인가일) ~ 2023.12.31.

6. 공람기간 : 2020. 12. 01. ~ 12. 16. (15일간)

7. 공람장소 : 도시정책과 스마트도시개발팀(☎ 041-840-8508)  
월송동 행정복지센터 (☎ 041-840-8973)

#### 8. 주민의견 제출

- 제출기한 : 2020. 12. 16.
- 제 출 처 : 공람 장소
- 제출방법 : 공람장소에 비치된 주민의견서 이용

#### 9. 기타

- 관계서류는 열람장소에 비치하고 있으며, 주민 및 이해관계인은 의견이 있을 경우 열람기간 내에 의견서를 제출할 수 있음

붙임. 사용 또는 수용할 토지 또는 건물의 소재지·지번·지목 및 면적, 소유권과  
 소유권 외의 권리의 명세 및 그 소유자·권리자의 성명·주소

1. 토지조서

일련 번호	소재지	지번	지목	지적 면적 (㎡)	편입 면적 (㎡)	토 지 소 유 자		소유권외의 권리의 명세			비고
						성 명	주 소	성 명	주 소	권리 관계	
합계					129,913						
1	동현동	1-2	대	542	542	오*화	충청남도 공주시 금성동 ***-*	-	-	-	○
						이*복	충청남도 공주시 금성동 ***-*	-	-	-	○
2	동현동	1-5	전	215	215	***	-	-	-	○	
3	동현동	1-9	전	288	288	***	-	-	-	○	
4	동현동	1-10	대	299	299	이*주	충청남도 공주시 오실2길 ***-*(오곡동)	주식 회사 ** **	서울시 영등포구 국제금융로*길** (여의도동)(공주지점 )	근저당권	○
5	동현동	1-11	전	229	229	오*화	충청남도 공주시 장척로 *** (동현동)	-	-	-	○
						이*복	충청남도 공주시 장척로 *** (동현동)	-	-	-	○
6	동현동	1-12	도로	96	96	국(** ***)	-	-	-	○	
7	동현동	1-13	도로	26	26	국(** ***)	-	-	-	○	
8	동현동	1-14	도로	116	116	국(** ***)	-	-	-	○	
9	동현동	1-15	전	94	94	한국 *** **	경기도 의왕시 포일동 ***	-	-	-	○
10	동현동	1-16	전	187	187	한국 *** **	경기도 의왕시 포일동 ***	-	-	-	○
11	동현동	1-17	전	341	341	오*화	충청남도 공주시 장척로 *** (동현동)	-	-	-	○
						이*복	충청남도 공주시 장척로 *** (동현동)	-	-	-	○
12	동현동	2-3	도로	33	33	국(** ***)	-	-	-	○	
13	동현동	3	답	136	136	백*수	충청남도 공주시 장기면 평기길 ***-**	**** 협동 조합	충남 공주시 장기면 도계리 ***	지상권/ 근저당권	○
14	동현동	3-1	잡 종 지	293	293	백*수	충청남도 공주시 장기면 평기길 ***-**	**** 협동 조합	충남 공주시 장기면 도계리 ***	지상권/ 근저당권	○
15	동현동	3-2	전	255	255	이*복	충청남도 공주시 금학동 ****-**	**** 협동 조합	충남 공주시 금성동 ***-*	지상권/ 근저당권	○
16	동현동	3-3	전	170	170	***	-	-	-	-	○
17	동현동	3-4	전	192	192	이*복	충청남도 공주시 금학동 ****-**	**** 협동 조합	충남 공주시 금성동 ***-*	지상권/ 근저당권	○
18	동현동	3-5	전	761	761	김*식	충청남도 공주군 장기면 은용리 ***	-	-	-	○
19	동현동	3-6	전	29	29	양*순	대전광역시 동구 자양동 201 동아아파트 ****-***	-	-	-	○
						양*영	충청남도 공주시 장기면 동현리 ***	-	-	-	○

일련 번호	소재지	지 번	지 목	지적 면적 (㎡)	편입 면적 (㎡)	소 유 자		소유권외의 권리의 명세			비고
						성 명	주 소	성 명	주 소	권리 관계	
20	동현동	3-7	전	1,458	1,458	이*복	충청남도 공주시 금학동 ****-***	**** 협동 조합	충남 공주시 금성동 ****-***	지상권/ 근저당권	○
								권*경	대전광역시 중구 어덕마을로 9, *동 ***호 (용두동, 광흥아파트)	근저당권	
21	동현동	3-8	전	19	19	김*식	충청남도 공주군 장기면 은용리 ***	-	-	-	○
22	동현동	3-9	전	100	100	이*복	충청남도 공주시 금학동 ****-***	**** 협동 조합	충남 공주시 금성동 ****-***	지상권/ 근저당권	○
23	동현동	3-10	답	175	175	한국 *** **	경기도 의왕시 포일동 ***	-	-	-	○
24	동현동	3-11	답	334	334	김*식	충청남도 공주군 장기면 은용리 ***	-	-	-	○
25	동현동	3-12	전	29	29	한국 *** **	경기도 의왕시 포일동 ***	-	-	-	○
26	동현동	3-13	전	144	144	한국 *** **	경기도 의왕시 포일동 ***	-	-	-	○
27	동현동	3-14	전	1,296	1,296	김*식	충청남도 공주군 장기면 은용리 ***	-	-	-	○
28	동현동	3-15	전	125	125	***	-	-	-	-	○
29	동현동	3-16	전	69	69	***	-	-	-	-	○
30	동현동	3-17	전	135	135	한국 *** **	경기도 의왕시 포일동 ***	-	-	-	○
31	동현동	3-18	전	226	226	한국 *** **	경기도 의왕시 포일동 ***	-	-	-	○
32	동현동	3-19	전	21	21	한국 *** **	경기도 의왕시 포일동 ***	-	-	-	○
33	동현동	3-20	전	492	492	양*순	대전광역시 동구 자양동 201 동아아파트 ****-***	-	-	-	○
						양*영	충청남도 공주시 장기면 동현리 ***	-	-	-	○
34	동현동	3-21	전	84	84	한국 *** **	경기도 의왕시 포일동 ***	-	-	-	○
35	동현동	3-23	전	2,938	2,938	***	-	-	-	-	○
36	동현동	3-24	임야	264	264	***	-	-	-	-	○
37	동현동	4-2	잡 종 지	1,561	1,561	백*수	충청남도 공주시 장기면 평기길 ***-***	**** 협동 조합	충남 공주시 장기면 도계리 ***	지상권/ 근저당권	○
38	동현동	4-3	도로	195	195	김*식	충청남도 공주군 장기면 은용리 ***	-	-	-	△
39	동현동	4-4	답	191	191	한국 *** **	경기도 의왕시 포일동 ***	-	-	-	○
40	동현동	9-2	답	3,630	3,630	김*식	충청남도 공주군 장기면 은용리 ***	-	-	-	○
41	동현동	9-3	도로	23	23	국(** ***)	-	-	-	-	○
42	동현동	9-4	도로	53	53	국(** ***)	-	-	-	-	○

일련 번호	소재지	지 번	지 목	지적 면적 (㎡)	편입 면적 (㎡)	소 유 자		소유권외의 권리의 명세			비고
						성 명	주 소	성 명	주 소	권리 관계	
43	동현동	9-5	답	18	18	한국 *** **	경기도 의왕시 포일동 ***	-	-	-	○
44	동현동	9-6	답	59	59	한국 *** **	경기도 의왕시 포일동 ***	-	-	-	○
45	동현동	9-9	답	19	19	유*웅	충청남도 공주시 우금티로 ***-**(옥룡동)	**** 협동 조합	충남 공주시 금성동 ****	지상권/ 근저당권	○
46	동현동	10	전	407	407	유*웅	충청남도 공주시 우금티로 ***-**(옥룡동)	**** 협동 조합	충남 공주시 금성동 ****	지상권/ 근저당권	○
47	동현동	11	답	248	248	유*웅	충청남도 공주시 우금티로 ***-**(옥룡동)	**** 협동 조합	충남 공주시 금성동 ****	지상권/ 근저당권	○
48	동현동	11-1	임야	2,102	2,102	박*정	충청남도 천안시 동남구 동정9로 51, ***동 ***호(신방동, 천안신방푸르지오)	-	-	-	○
						박*정	충청북도 청주시 서원구 월평로34번길 **, ***호(분평동)	-	-	-	○
49	동현동	11-2	임야	825	825	한국 *** **	경기도 의왕시 포일동 ***	-	-	-	○
50	동현동	12	답	169	169	노*수	충청남도 공주시 장척로 *** (동현동)	-	-	-	○
51	동현동	13-2	잡종지	991	991	노*수	충청남도 공주시 장척로 *** (동현동)	*** *** 주식 회사	서산시 대산읍 대죽리 ****-	지상권/ 근저당권	○
								**** 주식 회사	서울시 중구 통일로 *** (충청로1가) (공주대지점)	근저당권	○
52	동현동	13-4	도로	20	20	국(** ***)	-	-	-	-	○
53	동현동	13-5	잡종지	1,346	1,346	노*수	충청남도 공주시 장척로 *** (동현동)	*** *** 주식 회사	서산시 대산읍 대죽리 ****-	근저당권	○
								**** 주식 회사	서울시 중구 통일로 *** (충청로1가) (공주대지점)	지상권/ 근저당권	○
54	동현동	105-2	전	2,830	2,830	인*수	경기도 성남시 분당구 야탑동 330 장미마을 ***-***	-	-	-	○
55	동현동	105-3	전	542	542	박*찬	서울특별시 강북구 미아동 ***-****	-	-	-	○
56	동현동	105-5	도로	33	33	국(** ***)	-	-	-	-	○
57	동현동	105-6	임야	23	23	한국 *** **	경기도 의왕시 포일동 ***	-	-	-	○
58	동현동	105-7	전	228	228	한국 *** **	경기도 의왕시 포일동 ***	-	-	-	○
59	동현동	105-8	전	450	450	박*각	서울특별시 서초구 방배동 1344 방배1차현대아파트 ****-****	-	-	-	○
60	동현동	106-10	대	1,648	11	김*진	충청남도 공주시 장기면 장척로 ***-**(송선동)	-	-	-	○
						이*호	충청남도 공주시 장기면 장척로 ***-**(송선동)	-	-	-	○

일련 번호	소재지	지 번	지 목	지적 면적 (㎡)	편입 면적 (㎡)	소 유 자		소유권외의 권리의 명세			비고
						성 명	주 소	성 명	주 소	권리 관계	
61	동현동	640-9	도로	473	473	국(** ***)	-	-	-	-	○
62	동현동	641-7	구거	3,636	1,086	국(** *****)	-	-	-	-	○
63	동현동	642	도로	896	896	국(** ***)	-	-	-	-	○
64	동현동	644	도로	899	899	국(** ***)	-	-	-	-	○
65	동현동	645	도로	1,144	1,144	국(** ***)	-	-	-	-	○
66	동현동	646-1	구거	1,020	737	국(** *****)	-	-	-	-	○
67	동현동	650	도로	1,965	21	국( ***)	-	-	-	-	○
68	동현동	776	도로	1,336	721	국(** ***)	-	-	-	-	○
69	동현동	산1-1	임야	166,88 <sub>1</sub>	59,395	***	-	-	-	-	○
70	동현동	산3	임야	2,518	2,518	조*형	인천광역시 옹진군 영흥면 영흥북로 ***-**	-	-	-	○
						조*애	강원도 춘천시 서부대성로 33, ***동 ****호(소양로2가, 이편한세상춘천)	-	-	-	○
						조*웅	서울특별시 광진구 자양로5길 43-8, ***호(자양동)	-	-	-	○
71	동현동	산3-1	임야	61	61	노*수	충청남도 공주시 장기면 장척로 ***	-	-	-	○
72	동현동	산5	임야	20,407	20,394	박*규	충청남도 공주군 장기면 동현리 ***	-	-	-	○
73	동현동	산5-1	임야	2,924	2,924	박*묵	충청남도 공주군 장기면 동현리 ***	-	-	-	○
74	동현동	산6	임야	2,809	871	김*진	충청남도 공주시 장기면 장척로 **-(송선동)	-	-	-	○
						이*호	충청남도 공주시 장기면 장척로 **-(송선동)	-	-	-	○
75	동현동	산6-6	임야	4,494	2,654	박*규	충청남도 공주시 지랭이길 **-(동현동)	**** 협동 조합	충남 공주시 금성동 ****	지상권/ 근저당권	○
76	동현동	산7	임야	28,562	6,934	박*찬	서울특별시 강북구 미아동 ***-****	-	-	-	○

※ 편입면적은 도면상의 구적면적으로 측량 등으로 변동될 수 있음

※ 비고란의 “○” 표기는 등기부등록된 필지이고, “△” 표기는 등기부미등록된 필지임

## 2. 건축물조사

일련 번호	소재 지	지번	물건의 종류	구조 및 규격	수량 (면적)	소유자		소유권외의 권리의 명세			비 고
						성 명	주 소	성 명	주 소	권리 관계	
1	동현동	1-2	가옥/ 창고	철근 콘크리트	1동 (198.86㎡)	이*복	충청남도 공주시 금성동 ***-*	-	-	-	○
			아케 이드	파이프	3동	오*화/ 이*복	충청남도 공주시 금성동 ***-*	-	-	-	×
			창고	파이프	3동						
			견사	목조합석	1동						
			이동식 화장실	FRP	1동						
			수도 계량기		1개						
			저온 창고		1개						
			급수전		1개						
			평행봉		1개						
			정화조		1개						
2	동현동	1-5	창고	판넬	1동	***	-	-	-	×	
			저온 창고		1개						
			건조기	SN1200	1개						
3	동현동	1-11	비닐 하우스	파이프	1동	오*화/ 이*복	충청남도 공주시 금성동 ***-*	-	-	×	
			견사	목조합석	2동						
4	동현동	1-17	비닐 하우스	파이프	1동	오*화/ 이*복	충청남도 공주시 금성동 ***-*	-	-	×	
			견사	목조합석	1동						
5	동현동	3	콘테 이너	3*12	1동	백*수	충청남도 공주시 장기면 평기길 ***-*	**** 협동 조합	충남 공주시 장기면 도계리 ***	지상권/ 근저당 권	×
6	동현동	3-1	사무실	경량 철골조	1동 (49㎡)	백*수	충청남도 공주시 장기면 평기길 ***-*	**** 협동 조합	충남 공주시 장기면 도계리 ***	지상권/ 근저당 권	○
7	동현동	3-23	이동식 화장실	판넬	1동	***	-	-	-	×	
			창고	파이프	1동						
8	동현동	10	사무실	판넬	1동	유*웅	충청남도 공주시 옥룡동 ***-*	**** 협동 조합	충남 공주시 금성동 ***-*	지상권/ 근저당 권	×
			가옥	판넬 슬라브	1동						
			콘테 이너	3*2.5	1동						
			수도 계량기		1개						
			정화조		1개						
			창고	판넬	1동						
9	동현동	12	견사	파이프	비닐	노*수	충청남도 공주시 장기면 동현리 ***-*	-	-	-	×
10	동현동	13-2	주유소	조적조	1동 (233㎡)	노*수	충청남도 공주시 장기면 동현리 13-2	*** *** 주식 회사	서산시 대산읍 대죽리 ***-*	지상권/ 근저당 권	△
								**** 주식 회사	서울시 중구 통일로 *** (충청로1가) (공주대지점)	근저당 권	△

일련 번호	소재지	지번	물건의 종류	구조 및 규격	수량 (면적)	소유자		소유권외의 권리의 명세			비 고
						성 명	주 소	성 명	주 소	권리 관계	
10	동현동	13-2	주유대	콘크리트 슬라브	2동	노*수	충청남도 공주시 장기면 동현리 ***-	*** *** 주식 회사	서산시 대산읍 대죽리 ****-	지상권/ 근저권	×
			창고	블록 스레트	1동						
			오일 저장 탱크	30,000L	4개						
			주유기		5개						
			정화조		2개						
11	동현동	13-5	주유대	기동함석	1동	노*수	충청남도 공주시 장기면 동현리 ***-	*** *** 주식 회사	서산시 대산읍 대죽리 ****-	근저권	×
			창고	판넬/ 스레트	2동						
			콘테 이너		1동						
			오일 저장 탱크	40,000L	1개						
			주유기		2개						
12	동현동	105-3	창고	목조 스레트	1동	박*찬	서울특별시 강북구 미아동 ****-****	-	-	-	×
13	동현동	105-7	가옥	조립식 판넬	2동	한국 *** **	경기도 의왕시 포일동 ***	-	-	-	×
			창고	조립식 판넬	4동						
14	동현동	105-8	화장실	목조 스레트	1동	박*각	서울특별시 서초구 방배동 1344 방배1차현대아파트 ****-****	-	-	-	×
15	동현동	산1-1	콘테 이너	3*6	1동	***	-	-	-	-	×
16	동현동	산3-1	창고	목조 스레트	1동	노*수	충청남도 공주시 장기면 장척로 ***	-	-	-	×
17	동현동	산5-1	우사	파이프	2동 (68.8㎡)	박*목	충청남도 공주군 장기면 동현리 ***	-	-	-	○
			비닐 하우스	파이프	2동						
			건사	기동판넬	3동						
			창고	목조 스레트	2동						

※ 비고란의 “○” 표기는 건축물대장에 등록된 필지임

※ 비고란의 “△” 표기는 건축물대장에 등록된 필지이나 등기부미등록된 필지임

※ 비고란의 “×” 표기는 건축물대장에 미등록된 필지이고 소유자는 토지소유자로 표기

## 공주시 공고 제2020-2447호

「공주시 행정기구 및 정원 조례 시행규칙」을 일부개정함에 있어 그 취지와 주요내용을 시민에게 미리 알려 이에 대한 의견을 듣고자 「공주시 자치법규안 입법예고에 관한 조례」 제4조에 따라 다음과 같이 공고합니다.

2020년 12월 1일

# 공 주 시 장

## 공주시 행정기구 및 정원 조례 시행규칙 일부개정안 입법예고

### 1. 개정이유

- 가. 「2021년 공주시 조직개편 추진계획」에 의거 행정기구 신설 및 정원 증원을 내용으로 하는 「공주시 행정기구 및 정원 조례」를 일부개정(‘20.11.02.)함에 따라
- 나. 행정기구의 분장사무 및 정원의 세부사항에 관해 하위 자치법규에 위임된 사항을 정하여 공주시 행정기구 및 정원을 효율적으로 관리하고자함

### 2. 주요내용

- 가. 행정기구의 신설·폐지·명칭변경 사항을 반영함  
(안 제5조, 제7조, 제15조, 제16조, 제26조, 제28조, 제32조, 제37조, 제43조 부터 제47조까지)
- [신설] 농식품유통과·치매정신과 신설 [폐지] 문화시설사업소 폐지
  - [명칭변경] 문화관광복지국 → 문화복지국 / 기획담당관 → 기획예산담당관 / 감사담당관 → 감사정보담당관 / 토지정보민원과 → 민원토지과 / 지역경제과 → 경제과 / 허가과 → 허가건축과 / 산림경영과 → 산림공원과 / 보건과 → 보건정책과 / 건강과 → 건강관리과 / 휴양사업소 → 시설관리사업소
- 나. 조직개편에 따른 부서별 분장사무 및 공무원의 직급별·직렬별 정원을 반영함  
(안 제4조, 제49조)

### 3. 세부 개정내용

#### 가. 행정기구 및 팀 정비

- 행정기구 및 팀 조정 사항 (1과 5팀 순증)

구 분	본 청		소속기관		하부행정기관			의 회 사무국
	국단	담당관·과	직속기관	사업소	읍	면	동	
현 행	3	26 (122)	2소6과 (28)	2 (6)	1 (4)	9 (36)	6 (12)	1 (2)
개 정	3	26 <b>(123)</b>	2소 <b>8</b> 과 <b>(33)</b>	1 (5)	1 (4)	9 (36)	6 (12)	1 (2)
증 감	-	- <b>(1)</b>	<b>+2</b> <b>(+5)</b>	<b>-1</b> <b>(-1)</b>	-	-	-	-

- 부서별 팀 조정 세부사항

부 서	현 행	개 편	증감 팀수	비 고
기획예산 담당관실	기획, 예산, <b>정책평가</b> , 의회법무규제, 기관유치	기획, 예산, <b>정책개발</b> , 의회법무규제, 미래전략	-	*팀 명칭변경 (정책평가)
시민소통 담당관실	<b>소통정책</b> , <b>민원조정</b> , <b>홍보기획</b> , <b>온라인</b> , 정무지원	<b>소통정책</b> , <b>언론홍보</b> , <b>뉴미디어</b> , 정무지원	-1	*팀 통합 (소통정책+민원조정) *팀 명칭변경 (홍보기획, 온라인)
감사정보 담당관실	감사, 조사, 기술감사	감사, 조사, 기술감사, <b>정보화</b> , <b>통신</b>	+2	*팀 인수 (정보화, 통신/행정지원과)
행정 지원과	시정, <b>교류능력</b> , 인사, <b>교육후생</b> , <b>정보화</b> , <b>통신</b>	시정, <b>서무</b> , 인사, <b>공무직지원</b> , <b>교류협력</b>	-1	*팀 분리 (교류능력→서무, 교류협력) *팀 명칭변경 (교육후생→공무직지원) *팀 이관 (정보화, 통신/감사정보담당관)
주민 공동체과	자치분권, 새마을단체, 사회적공동체, <b>마을만들기</b>	자치분권, 새마을단체, 사회적공동체, <b>농촌활성화</b>	-	*팀 명칭변경 (마을만들기→농촌활성화)
회계과	<b>재무</b> , 계약, 재산관리, <b>공시설</b>	<b>경리</b> , 계약, 재산관리, <b>청사관리</b>	-	*팀 명칭변경 (공공시설→청사관리, 재무→경리)
평생 교육과	교육정책, 평생학습, <b>웅진도서관</b> , <b>기적의도서관</b> , <b>작은도서관</b>	교육정책, 평생학습, 웅진도서관, <b>기적의도서관</b> , <b>청소년</b>	-	*팀 통합 (웅진도서관+작은도서관) *팀 신설 (청소년)
민원 토지과	토지행정, 지적관리, 공간정보, 지적재조사, <b>통합민원</b> , <b>가족여권</b>	<b>민원정책</b> , 통합민원, 토지행정, 지적관리, 공간정보, 지적재조사	-	*팀 신설 (민원정책) *팀 통합 (통합민원+가족여권)

부 서	현 행	개 편	증감 팀수	비 고
문 화 체 육 과	문화정책, 문화예술, <b>문화시설기반</b> , 체육진흥 체육시설	문화정책, 문화예술, <b>문화시설</b> , 체육진흥, 체육시설	-	*팀 명칭변경 (문화시설기반→문화시설)
여 성 가 족 과	여성다문화, 인구청년정 책, <b>아동청소년</b> , 보육	여성다문화, 인구청년정 책, <b>아동보호</b> , 보육	-	*팀 명칭변경 (아동청소년→아동보호)
경 제 과	기업유치, 산업단지, 에너지지원, 일자리육성, <b>시장경제</b>	<b>경제정책</b> , 기업유치, 산업단지, 에너지지원, 일자리육성	-	*팀 명칭변경 및 직제변경 (시장경제→경제정책)
도 정 책 과	도시계획, 도시경관, <b>스마트도시개발</b> , 도시재 생운영, 도시재생기반, <b>장기과제</b>	도시계획, 도시경관, <b>도시개발</b> , 도시재생운영, 도시재생기반, <b>장기과제</b>	-	*팀 인수 및 통합 (장기과제+교통과 공주역활성화) *팀 명칭변경 (스마트도시개발→도시개발)
허 가 건축 과	건축행정, 건축1, 건축2, 농지산림, 개발행위	건축행정, <b>주택관리</b> , 건축1, 건축2, 농지산림, 개발행위	+1	*팀 신설 (주택관리)
교 통 과	교통행정, 교통안전, 차량등록, 차량관리, <b>공주역활성화</b>	<b>교통행정</b> , <b>대중교통</b> , 교통안전, 차량등록, 차량관리	-	*팀 이관 (공주역활성화/도시정책과) *팀 분리 (교통행정→교통행정, 대중교통)
도 로 과	도로행정, <b>도로1</b> , <b>도로2</b> , 도로시설, 가로조명	도로행정, <b>도로계획</b> , <b>도시계획도로</b> , 도로시설, 가로조명	-	*팀 명칭변경 (도로1→도로계획, 도로2→도시계획도로)
상 하 수 도 과	수도행정, 상수도, 하수도, 지하수, <b>상수도시설</b>	수도행정, 상수도, 하수도, 지하수, <b>정수시설</b>	-	*팀 명칭변경 (상수도시설→정수시설)
농 정 책 과	농업정책, 농업지원, 원예특작, <b>농산물유통</b> , <b>지역식품순환</b>	농업정책, <b>농촌복지</b> , 농업지원, 원예특작	-1	*팀 신설 (농촌복지) *팀 이관 (농산물유통, 지역식품순환/ 농식품유통과)
농 식 품 유통 과	<b>신설</b>	<b>유통정책</b> , <b>농산물유통</b> , <b>푸드플랜</b> , <b>급식지원</b>	+4	*팀 인수 및 분리 (유통정책, 농산물유통, 푸드플랜, 급식지원 /농업정책과)

부 서	현 행	개 편	증감 팀수	비 고
보 건 정 책 과	보건행정, <b>감염병관리</b> , 의약, 위생, 진료	보건행정, <b>진료민원</b> , <b>의약관리</b> , <b>공중위생</b> , <b>식품안전</b>	-	<b>*팀 분리</b> (위생→공중위생, 식품안전) <b>*팀 명칭변경</b> (진료→진료민원, 의약→의약관리) <b>*팀 이관</b> (감염병관리/건강관리과)
건 강 관 리 과	건강증진, <b>정신건강</b> , 방문보건, 모자보건, 환경성건강센터, 치매안심센터	건강증진, <b>감염병관리</b> , <b>감염병대응</b> , 모자보건	-2	<b>*팀 이관</b> (정신건강, 방문보건, 치매안심센터/치매정신과) (환경성건강센터/시설관리사업소) <b>*팀 인수</b> (감염병관리/보건정책과) <b>*팀 신설</b> (감염병대응)
치 매 정 신 과	<b>신설</b>	<b>정신건강</b> , <b>치매관리</b> , <b>치매지원</b> , 방문보건	+4	<b>*팀 인수 및 분리</b> (정신건강, 방문보건, 치매관리, 치매지원 /건강관리과)
문 화시 설 사 업 소	<b>관리</b> , 공연전시, 시설운영	<b>폐지</b>	-3	<b>*팀 폐지 및 이관</b> (관리, 공연전시, 시설운영)
시 설관 리 사 업 소	<b>운영</b> , 휴양마을, 한옥마을	<b>운영지원</b> , 휴양마을, <b>환경성건강센터</b> , 한옥마을, <b>시설관리</b>	+2	<b>*팀 명칭변경</b> (운영→운영지원) <b>*팀 인수</b> (환경성건강센터/건강관리과, 시설관리/문화시설사업소)

○ 직급별 정원 조정사항

구분	총정원	정무직	일반직									전문 경력관	지도직	연구직	별정직	비고
			계	3급	4급	5급	6급	7급	8급	9급						
현행	1,046	1	1,002	1	6	49	265	300	240	141	1	30	10	2		
개편	1,085	1	1,039	1	6	51	275	311	248	147	1	32	10	2		
증감	+39	0	+37	0	0	+2	+10	+11	+8	+6	0	+2	0	0		

나. 공무원 정원 정비

○ 정원관리 기관별 정원 조정사항

[본청]

구분	총계	담당관					시민자치국							문화복지국							경제도시국										
		소계	기획예산담당관	시민소통담당관	감사정보담당관	소계	행정지원과	시민안전과	주민공동체과	회계과	세무과	평생교육과	민원토지과	소계	문화체육과	관광과	문화재과	복지정책과	경로장애인과	여성가족과	환경보호과	자원순환과	소계	경제과	도시정책과	허가건축과	건설과	교통과	도로과	산림공원과	상하수도과
현행	585	59	24	22	13	170	30	19	15	21	27	25	33	179	23	19	26	26	17	18	20	30	177	21	21	27	18	21	22	22	25
조정	614	69	26	23	21	170	23	20	16	21	28	28	34	185	24	19	26	28	17	21	20	30	189	22	23	32	19	22	22	24	25
증감	+29	+10	+2	+1	+8	0	-7	+1	+1	0	+1	+3	+1	+6	+1	0	0	+2	0	+3	0	0	+12	+1	+2	+5	+1	+1	0	+2	0

[의회사무국·직속기관·사업소]

구분	총계	의회 사무국	농업기술센터						보건소				사업소		
			소계	농업정책과	농식품유통과	축산과	농촌진흥과	기술보급과	소계	보건정책과	건강관리과	치매정신과	소계	문화시설사업소	시설관리사업소
현행	217	18	72	23	신설	15	15	19	95	68	27	신설	32	16	16
조정	227	18	82	16	14	16	15	21	102	70	17	15	25	폐지	25
증감	+10	0	+10	-7	+14	+1	0	+2	+7	+2	-10	+15	-7	-16	+9

[읍면동] 변동사항 없음

○ 직렬별·직급별 정원조정 세부사항

(단위 : 명)

정원관리 기 관	부 서	기 존	변 경	증감 인원	비 고
총 계				증 39	
본 청 (증 29)	기획예산 담당관실	24	26	+2	<ul style="list-style-type: none"> <li>◦ +2명(행정·농업·시설7) 인수/정책개발 강화</li> <li>*문화시설사업소 감축 인력(행정7 2명) 활용</li> <li>◦ 1명(행정·전산8→행정·전산6) 직급 상향조정</li> </ul>
	시민소통 담당관실	22	23	+1	<ul style="list-style-type: none"> <li>◦ +1명(행정6) 인수/행정지원과의 인사말씀 등 사무 인수(행정7)</li> <li>◦ 1명(행정6→행정사회복지보건시설5) 직렬직급조정/비서인력</li> <li>◦ 1명(행정6→행정·세무·사회복지·시설6) 직렬 조정/시민소통 기능 강화 및 우수인력 배치</li> <li>◦ 1명(운전6→운전7) 직급 하향조정</li> </ul>
	감사정보 담당관실	13	21	+8	<ul style="list-style-type: none"> <li>◦ 1명(행정·시설5→행정·전산·방송통신5) 직렬조정</li> <li>◦ +7명(행정·방송통신6 2명, 행정·전산6 2명, 전산7 1명, 행정·전산7 1명, 방송통신7 1명) 정원 인수/행정지원과의 정보화팀, 통신팀 인수</li> <li>◦ +1명(행정·전산·방송통신9) 정원 증원 /한국형뉴딜 신규 사무추진</li> </ul>
	행 정 지 원 과	30	23	-7	<ul style="list-style-type: none"> <li>◦ 1명(행정·방송통신5→행정5) 직렬조정</li> <li>◦ +1명(행정6) 정원 증원/ 교류협력 기능 강화</li> <li>◦ -1명(행정7) 정원 이관/ 시민소통담당관실로 인사말씀 사무 이관</li> <li>◦ -7명(행정·방송통신6 2명, 행정·전산6 2명, 전산7 2명, 방송통신7 1명) 정원 이관/ 감사정보담당관실로 정보화팀, 통신팀이관</li> </ul>
	시 민 안 전 과	19	20	+1	<ul style="list-style-type: none"> <li>◦ +1명(행정·농업·방재안전9) 정원 증원/ 재난안전 상황실 운영 기능 강화</li> </ul>
	주 민 공 동체과	15	16	+1	<ul style="list-style-type: none"> <li>◦ 1명(행정·농업5→행정·농업·시설5) 직렬조정</li> <li>◦ +1명(행정6) 정원 증원/ 주민자치형 공공서비스 구축사업 중 읍면동 주민자치 총괄 업무 수행 기능 강화</li> </ul>
	회 계 과	21	21	-	<ul style="list-style-type: none"> <li>◦ 1명(운전9→운전8) 직급 상향 조정</li> </ul>

정원관리 기	부 서	기 존	변 경	증감 인원	비 고
본 청 (증 29)	세 무 과	27	28	+1	<ul style="list-style-type: none"> <li>◦ +1명(세무7) 정원 증원/개인지방소득세 신규사무 추진</li> <li>◦ 1명(세무8→세무7) 직급 상향조정</li> </ul>
	평 생 교 육 과	25	28	+3	<ul style="list-style-type: none"> <li>◦ 1명(통신운영9→행정·사서6) 직렬직급 조정/ 평생교육과 불필요 직렬</li> <li>◦ +2명(행정7, 행정·사회복지6) 정원 인수/ 여성가족과 청소년 업무 인수</li> <li>◦ +1명(행정·사회복지7) 정원 증원/ 위기청소년 기능 강화</li> </ul>
	민 토 지 원 과	33	34	+1	<ul style="list-style-type: none"> <li>◦ +1명(행정·시설9) 정원 증원/ 지적재조사 기능 강화</li> <li>◦ 1명(행정·시설6→행정·전산·시설6) 직렬 조정</li> </ul>
	문 체 육 과	23	24	+1	<ul style="list-style-type: none"> <li>◦ +1명(행정·시설9) 정원 인수/ 공립예술단 운영 및 미술관 건립 추진</li> <li>*문화시설사업소 감축 인력(행정공업6) 활용</li> </ul>
	문 화 재 과	26	26	-	◦ 1명(사무운영9→사무운영6) 직급 상향 조정
	복 정 책 과	26	28	+2	<ul style="list-style-type: none"> <li>◦ +2명(행정·사회복지6, 행정·사회복지7) 정원 증원/ 통합조사관리 및 주민자치형 공공서비스사업 중 읍면동 복지 총괄 사무 추진</li> <li>◦ 1명(행정·사회복지8→행정·사회복지9) 직급 조정</li> </ul>
	여 가 족 과	18	21	+3	<ul style="list-style-type: none"> <li>◦ +5명(행정·사회복지6, 행정·사회복지7, 행정7, 사회복지6, 행정·사회복지8) 정원 증원/ 아동보호, 아동학대, 다함께돌봄, 보육, 인구청년 기능 강화</li> <li>*행정·사회복지9(보육업무)는 문화시설사업소 감축인력(사무운영9) 활용</li> <li>◦ -2명(행정8, 행정·사회복지8) 정원 이관/ 청소년 업무를 평생교육과로 이관</li> </ul>
	자 순 환 과	30	30	-	◦ 2명(운전9 2명→운전7, 운전8) 직급 상향 조정
	경 제 과	21	22	+1	◦ +1명(행정·공업9) 정원 증원/공주페이 및 상권르네상스 사무추진

정원관리 기	부 서	기 존	변 경	증감 인원	비 고
본 청 (증 29)					*문화시설사업소 감축인력(행정·공업8) 활용 ◦ 1명(행정·시설8→행정·환경·시설6) 직렬 직급 조정/ 산업단지 오폐수처리시설 관리강화 ◦ 1명(행정8→행정7) 직급 상향 조정
	도 시 정 책 과	21	23	+2	◦ +1명(행정·공업8) 정원 인수/ 공주역활성화팀+장기과제팀 통합 ◦ +1명(행정·시설9) 정원 증원/ 도시재생사업 업무량 증가
	허 가 건 축 과	27	32	+5	◦ 1명(행정·시설5→행정·녹지·시설5) 직렬조정 ◦ +4명(행정·시설6, 시설6, 시설9, 행정시설7) 정원 증원/ 건축물관리(3명), 개발행위(1명) 기능 강화 ◦ +1명(행정·시설9) 정원 인수/ 임대사업자 관리기능 강화
	건 설 과	18	19	+1	*문화시설사업소 감축 인력(행정시설6) 활용 ◦ +1명(시설·방재안전7) 정원 증원/ 지하안전관리 기능 강화 ◦ 1명(공업8→행정·공업·시설8) 직렬직급 조정
	교 통 과	21	22	+1	◦ +2명(행정·공업·시설6, 행정·공업·시설8) 정원 증원/ 대중교통 기능강화 ◦ 1명(시설관리7→행정·공업·시설7) 직렬 조정/ 자연감소직렬 ◦ -1명(행정·공업8) 정원 이관/ 공주역활성화팀+장기과제팀통합
	도 로 과	22	22	-	◦ 1명(시설7→시설·방재안전6) 직렬직급 조정/ 교량안전 점검 등 기능 강화
	산 림 공 원 과	22	24	+2	◦ +2명(행정·농업·녹지7, 행정·녹지·시설8) 정원 증원/ 공원녹지, 산림병충해 예방 기능 강화 *공원녹지는 문화시설사업소 감축 인력(시설8) 활용
본 청 (증 29)	상 하 수 도 과	25	25	-	◦ 1명(공업·환경·시설5) 직렬 조정/수도법 제21조 의거 수도시설관리자 요건에

정원관리 기	부 서	기 존	변 경	증감 인원	비 고
					부합하는 직렬로 조정 <ul style="list-style-type: none"> <li>◦ 1명(운전7→행정·공업7) 직렬 조정/ 불필요 기능 직렬</li> <li>◦ 1명(행정·시설→행정·공업·환경6) 직렬 조정/ 정수시설 관리에 부합하는 기능 인력 조정</li> </ul>
의회 사무국 (-)	의 사 무 국	18	18	-	◦ 2명(운전9→운전7) 직급 상향
직속기관 (증 17)	농 정 책 과	23	16	-7	<ul style="list-style-type: none"> <li>◦ -7명(행정·농업7, 농촌지도사·농업7, 농업8, 농업6, 행정·농업6, 전산·농업7, 농촌지도사·농업6) 정원 이관/농식품유통과로 농산물유통팀, 지역식품순환팀 이관</li> <li>◦ 1명(행정·농업9) 직렬직급 조정/불필요직렬</li> </ul>
	농 유 식 품 과		14	+14	<ul style="list-style-type: none"> <li>◦ +1명(행정·농업·시설5·농촌지도관) 정원 인수/부서 신설에 따른 부서장 정원 반영</li> <li>*문화시설사업소 감축 인력(행정공업시설5급) 활용</li> <li>◦ +7명(행정·농업7, 농촌지도사·농업7, 농업8, 농업9, 행정·농업6, 전산·농업7, 농촌지도사·농업6) 정원 직렬직급 조정</li> <li>인수/ 농업정책과 농산물유통팀, 지역식품순환팀 인수</li> <li>◦ +6명(행정·농업6 2명, 행정·농업8 3명, 행정·농업9 1명) 정원 증원/ 푸드플랜, 공공급식, 농촌융복합사업 기능 강화</li> <li>*행정·농업6 1명은 문화시설사업소 감축인력(행정·세무6), 행정·농업9는 문화시설사업소 감축인력(행정·전산·방송통신9) 활용</li> </ul>
	축 산 과	15	16	+1	<ul style="list-style-type: none"> <li>◦ +1명(농업·수의·방재안전7) 정원 인수/ 동물보호 기능 강화</li> <li>*문화시설사업소 감축인력(행정·공업6) 활용</li> </ul>
	기 보 급 과	19	21	+2	<ul style="list-style-type: none"> <li>◦ +2명(농촌지도사) 정원 증원/ 농산물안정성 분석 및 가축분뇨 분석실 운영, 북부상담소 기능강화</li> <li>◦ 1명(공업8→공업9) 직급 하향 조정</li> </ul>

정원관리 기	부 서	기 존	변 경	증감 인원	비 고
직속기관 (증 17)	보 정 책 과	68	70	+2	<ul style="list-style-type: none"> <li>◦ 1명(행정·보건·간호·보건진료5→행정·보건·의료기술·간호5) 직렬조정</li> <li>◦ 3명(행정·보건·간호6 3명 → 행정·보건·의료기술·간호6 2명, 행정·보건·간호7) 직렬직급 조정</li> <li>◦ +4명(간호8) 정원 증원/ 주민자치형 공공서비스 읍면동 간호 기능 강화</li> <li>◦ +1명(행정·보건·간호7) 정원 증원/ 공중위생 관리강화</li> <li>◦ 1명(보건·식품위생·의료기술9) 직렬직급 조정</li> <li>◦ 1명(보건진료6→보건진료7) 직급 하향 조정</li> <li>◦ -3명(보건8, 의료기술·간호8, 행정·사회복지·간호8) 정원이관/ 감염병 사무 이관-건강관리과</li> </ul>
	건 관 리 과	27	17	-10	<ul style="list-style-type: none"> <li>◦ 1명(보건·의료기술·간호5→행정·보건·간호·보건진료5) 직렬조정</li> <li>◦ -4명(간호7, 보건·의료기술·간호7, 보건·의료기술·간호8, 위생8) 정원 이관/ 환경성건강센터팀을 시설관리사업소로 이관</li> <li>◦ -12명(사회복지·보건·간호6, 보건·의료기술·간호6 2명, 의료기술·간호7, 사회복지·보건·간호7 2명, 보건·간호7 1명, 보건·간호8, 행정·보건·간호8, 행정·보건·환경8, 보건·의료기술9, 운전9) 정원 이관/ 방문보건, 정신관리, 치매관리 사무 이관-치매정신과</li> <li>◦ +3명(행정·보건·의료기술·간호6, 보건·의료기술8, 보건·의료기술9) 정원 증원/ 감염병대응 기능 강화</li> <li>◦ +3명(보건8, 의료기술·간호8, 행정·사회복지·간호8) 정원 인수/ 감염병업무인수-보건정책과</li> <li>◦ 1명(행정·보건·간호6 → 행정·보건·간호8) 직급조정</li> </ul>
	치 정 신 매 과		15	+15	<ul style="list-style-type: none"> <li>◦ +1명(행정·보건·의료기술·간호5) 부서 신설에 따른 부서장 정원 반영</li> <li>◦ +2명(행정·보건·의료기술·간호6) 정원 증원/ 치매예방강화</li> </ul>

정원관리 기	부 서	기 존	변 경	증감 인원	비 고
					<ul style="list-style-type: none"> <li>◦ +12명(사회복지·보건·간호6, 보건·의료기술·간호8, 보건·의료기술9 2명, 의료기술·간호7, 사회복지·보건·간호7 2명, 보건·간호7 1명, 보건·간호8, 행정·보건·간호8, 행정·보건·환경8, 운전9) 정원 인수/ 방문보건, 정신관리, 치매관리 사무 인수-건강관리과</li> </ul>
사업소 (감 7)	문화시설 사업소	16		-16	<ul style="list-style-type: none"> <li>◦ -1명(행정·공업·시설5) 정원 이관/농식품유통과</li> <li>◦ -1명(행정·시설6) 정원 이관/허가건축과</li> <li>◦ -5명(전기운영7, 공업7, 방송통신7, 공업8, 위생9) 정원 이관/시설관리사업소</li> <li>◦ -1명(행정·전산·방송통신9) 정원 이관/농식품유통과</li> <li>◦ -1명(행정·세무6) 정원 이관/농식품유통과</li> <li>◦ -1명(시설8) 정원 이관/산림공원과</li> <li>◦ -1명(행정·공업8) 정원 이관/경제과</li> <li>◦ -2명(행정·공업6) 정원 이관/문화체육과, 축산과</li> <li>◦ -2명(행정7) 정원 이관/기획예산담당관</li> <li>◦ -1명(사무운영9) 정원 이관/여성가족과</li> </ul>
	시설관리 사업소	16	25	+9	<ul style="list-style-type: none"> <li>◦ +4명(간호7, 보건·의료기술·간호7, 보건·의료기술·간호8, 행정7) 정원 인수/환경성건강센터팀 인수</li> <li>◦ +5명(행정·시설6, 행정·공업6, 방송통신7, 공업8, 위생8) 정원 인수/문화시설사업소 업무 인수</li> </ul>
읍면동 (-)	탄 천 면	15	15	-	<ul style="list-style-type: none"> <li>◦ 1명(행정·농업·시설5·농촌지도관→행정·사회복지·농업·시설5) 직렬 조정</li> <li>◦ 1명(행정·시설7→행정·시설8) 직급 하향 조정</li> </ul>
	우 성 면	16	16	-	<ul style="list-style-type: none"> <li>◦ 1명(행정·농업7→행정·농업9) 직급 하향 조정</li> </ul>
	월 송 동	16	16	-	<ul style="list-style-type: none"> <li>◦ 1명(행정7→행정8) 직급 하향 조정</li> </ul>

## 다. 부서간 사무조정 사항

부서명	대상업무	사유	이관(인수) 부서의견	검토결과
시민소통 담당관	인사말씀 계룡회 위원회관리 (←행정지원과)	<ul style="list-style-type: none"> <li>인사말씀 등 부서 기능에 부합하는 부서로 조정</li> </ul>	<ul style="list-style-type: none"> <li>조직개편에 따른 사무조정</li> </ul>	사무 이관
	민원조정위원회 세울상담민원 (←인원토지과)	<ul style="list-style-type: none"> <li>민원조정팀 통폐합에 따른 직소민원 기능만 전담 필요</li> </ul>	<ul style="list-style-type: none"> <li>조직개편에 따른 사무조정</li> </ul>	사무 이관
	공공저작물 (→문화체육과)	<ul style="list-style-type: none"> <li>사무관련 중앙, 도, 충남 14개 시군 모두 문화 관련 부서담당</li> <li>업무의 효율성 및 직제를 고려하여 우리시 문화 관련 부서 추진 타당</li> </ul>	<ul style="list-style-type: none"> <li>(문화체육과) 별다른 의견 없음</li> </ul>	사무 이관
회계과	「공주시 지방 공무원 여비 조례」 관리 (→행정지원과)	<ul style="list-style-type: none"> <li>공무원 수당 등에 관한 법규해석을 행정지원과에서 일괄 추진 필요</li> </ul>	<ul style="list-style-type: none"> <li>적정</li> </ul>	사무 이관
평생 교육과	청소년 (←여성가족과)	<ul style="list-style-type: none"> <li>청소년 등 교육업무의 효율적 관리                             <ul style="list-style-type: none"> <li>- 청소년유해환경업소 단속</li> <li>- 청소년시설 지원</li> <li>- 청소년수련시설 및 쉼터 지도 점검</li> <li>- 방과 후 아카데미 지원</li> <li>- 청소년 문화교류, 동아리 지원</li> </ul> </li> </ul>	<ul style="list-style-type: none"> <li>(평생교육과) 청소년 업무를 여성가족과 8명이 담당. 평생교육과 현재 조직 형태 및 업무량으로는 업무 인수 불가, 평생교육과에서 도서관 기능(3개팀) 분리하여 시립도서관 신설시 가능</li> </ul>	사무 이관
경제과	산업단지 시설 *도로,상수도, 가로등 (→도로과) (→상하수도과)	<ul style="list-style-type: none"> <li>기반시설의 전문적 관리 및 인력의 효율적 운영 필요</li> </ul>	<ul style="list-style-type: none"> <li>공공기반시설이 현행 시설 기준에 부합하지 않아 인수가 어려움</li> <li>시설 인수 기준에 부합할 경우 인수</li> </ul>	사무 이관 (시설 보완 필요)
	산업단지 시설 *오폐수처리시설 (→환경보호과)	<ul style="list-style-type: none"> <li>기반시설의 전문적 관리 및 인력의 효율적 운영 필요</li> </ul>	<ul style="list-style-type: none"> <li>오폐수처리시설의 개보수 및 수질관리 전반을 지역경제과에서 담당(환경직 배치 필요)</li> </ul>	현행유지
도시 정책과	도시계획위원회 2분과 운영 (←허가건축과)	<ul style="list-style-type: none"> <li>인허가 민원 원스톱 처리 및 민원처리 기간 단축을 위한 사무 이관</li> </ul>	<ul style="list-style-type: none"> <li>조직개편에 따른 사무조정</li> </ul>	사무 이관

부서명	대상업무	사유	이관(인수) 부서의견	검토결과
산림 공원과	치유의 숲 조성사업 및 운영 (→시설관리 사업소)	• 치유의 숲 위치상 시설관리사업소에서의 유지관리가 행정 및 인력 운영 효율성 증대	• 조직개편에 따른 사무조정	사무 이관
	정안천 관리 * 제방 제초 (←도로과)	• 인접 지역의 제초 작업을 1개 부서에서 추진하여 행정 효율 증대	• 조직개편에 따른 사무조정	사무 이관
보건 정책과	보건정책과 건강관리과 치매정신과	• 치매정신과 신설 및 기능 재분류에 따른 사무 이관 인수	• 조직개편에 따른 사무조정	사무 이관
건강 관리과	환경성건강센터 운영 (→시설관리 사업소)	• 유사 기능 통합 및 행정 효율 증대를 위한 사무 이관	• 조직개편에 따른 사무조정	사무 이관
농업 정책과	농산물유통 지역식품순환 (→농식품유통과)	• 농식품유통과 신설에 따른 사무 이관	• 조직개편에 따른 사무조정	사무 이관
허가 건축과	한옥 등 건축자산 진흥에 관한 조례 담당	• 우리시 허가건축과의 경우 건축인허가에 대한 사무가 주요업무이나 건축에 대한 전반적인 부서의 역할도 포함되어 있는 만큼「한옥 등 건축자산 진흥에 관한 조례」는 건축자산의 보전과 활용을 위해 제정되는 것으로 건축업무를 총괄 담당하는 허가과에서 담당함이 타당할 것으로 판단됨		사무조정 완료 2019. 10. 5
	공공건축심의위 원회 구성 운영, 지역공공건축지 원센터 설치	• 경제도시국 소관 2개 부서의 의견 수렴을 바탕으로 종합적인 내용을 검토한 바, 경제도시국장 지휘 하에 허가과를 소관부서로 지정함		사무조정 완료 2019. 12. 2
행정 지원과	고향사랑 기부제	• 신규업무의 성질상 비중을 살펴볼 때 행정지원과(시정팀), 주민공동체과, 세무과와 모두 연관되어 있고 타 지자체 현황 또한 명확한 소관부서가 부재임. 국장 지휘하에 소관부서 지정		사무조정 완료 2019. 12. 2
평생 교육과	신바람북카페 운영	• 신바람북카페의 성질상 도서관을 담당하는 평생교육과 소관이 적정 * 시설 유지보수는 회계과		사무조정 완료 2020. 1. 7

#### 4. 의견제출

이 개정안에 대하여 의견이 있는 기관, 단체 또는 개인은 2020년 12월 10일 까지 다음 사항을 기재한 의견서를 공주시장(참조 : 행정지원과장)에게 제출하여 주시기 바랍니다.

가. 예고사항에 대한 의견(찬·반 여부와 그 이유)

나. 성명(법인 그 밖의 단체인 경우에는 그 명칭과 그 사유), 주소 및 전화번호

다. 그 밖에 참고사항 등

※ 보내실 곳: 공주시청 행정지원과

주소: 공주시 봉황로 1 / 우편번호: 32552 / 전화: 041-840-2068 / FAX: 041-840-2307

#### 5. 참고사항

이 개정안은 우리시 홈페이지([www.gongju.go.kr](http://www.gongju.go.kr)) 고시·공고란에서도 보실 수 있습니다.

## 입법예고 사항에 대한 의견서

조례명 : 공주시 행정기구 및 정원 조례 시행규칙 일부개정안

의 견

입법예고(안)	의 견(안)	사 유

의견제출자

- 성 명 (단체인 경우 단체명 및 대표자 성명) :

- 주 소 :

- 연락처 :

기타 참고사항 :

제 출 처 : 공주시 행정지원과 인사팀 (☎ 041-840-2068)

제출방법 ☞ 우편 : 충남 공주시 봉황로 1(봉황동 319) (우편번호 32552)

↳ FAX : 041-840-2307

## 공주시 행정기구 및 정원 조례 시행규칙 일부개정규칙안

공주시 행정기구 및 정원 조례 시행규칙 일부를 다음과 같이 개정한다.

제5조의 제목 “(기획담당관)”을 “(기획예산담당관)”으로 하고, 같은 조 제목 외의 부분 중 “기획담당관”을 “기획예산담당관”으로 한다.

제7조의 제목 “(감사담당관)”을 “(감사정보담당관)”으로 하고, 같은 조 제목 외의 부분 중 “감사담당관”을 “감사정보담당관”으로, “확립하기”를 “확립하는 한편, 정보사회에 부응하는 정보화 기반 구축 등 지식정보사회 실현을”로 한다.

제9조 중 “행정능률 향상 및 정보화·통신 등 행정지원을”을 “행정능률을 향상 시키기”로 한다.

제14조 중 “이바지하기”를 “이바지하는 한편, 청소년의 역량 강화 및 균형 있는 성장도모를”로 한다.

제15조의 제목 “(토지정보민원과)”를 “(민원토지과)”로 하고, 같은 조 제목 외의 부분 중 “토지정보민원과는”을 “민원토지과는”으로 한다.

제2장제2절의 제목 “문화관광복지국”을 “문화복지국”으로 한다.

제16조의 제목 “(문화관광복지국)”을 “(문화복지국)”으로 하고, 같은 조 제목 외의 부분 중 “문화관광복지국장”을 “문화복지국장”으로 한다.

제22조 중 “청소년의 역량 강화, 균형 있는 성장 도모”를 “아동 보호”로 한다.

제26조의 제목 “(지역경제과)”를 “(경제과)”로 하고, 같은 조 제목 외의 부분 중

“지역경제과는”을 “경제과는”으로, “일자리창출, 전통시장 지원”을 “전통시장 지원, 일자리창출”로, “지역경제과장”을 “경제과장”으로 한다.

제28조의 제목 “(허가과)”를 “(허가건축과)”로 하고, 같은 조 제목 외의 부분 중 “허가과는”을 “허가건축과는”으로, “허가과장”을 “허가건축과장”으로 한다.

제32조의 제목 “(산림경영과)”를 “(산림공원과)”로 하고, 같은 조 제목 외의 부분 중 “증대하는”을 “높이는”으로, “산림경영과장”을 “산림공원과장”으로 한다.

제3장의 제목 “직속기관”을 “농업기술센터”로 한다.

제3장제1절의 제목 “보건소와 보건지소”를 “농업기술센터”로 한다.

제41조 앞에 “제2절 보건소와 보건지소”를 삽입한다.

제41조를 제38조로 한다.

제44조를 삭제하고, 제34조부터 제37조까지, 제38조부터 제40조까지, 제42조 및 제43조를 각각 제41조부터 제44조까지, 제34조부터 제36조까지, 제39조 및 제40조로 하며, 제37조를 다음과 같이 신설한다.

제37조(농식품유통과) 농식품유통과는 농업과 농촌의 지속가능한 발전을 도모하고, 시민에게 안전한 농산물을 안정적으로 공급하여 농업인의 생산성을 향상하기 위해 설치하며, 농식품유통과장은 지방행정사무관·지방농업사무관·지방농촌지도관으로 보한다.

제43조(종전의 제36조) 중 “보건과는”을 “보건정책과는”으로, “보건과장”을 “보건정책과장”으로 한다.

제44조(종전의 제37조)의 제목 “(건강과)”를 “(건강관리과)”로 하고, 같은 조 제목 외의 부분 중 “건강과는”을 “건강관리과는”으로, “건강과장”을 “건강관리과장”

으로 한다.

제38조 앞에 “제2절 농업기술센터”를 삭제한다.

제48조 앞에 “제6장 지방공무원 정원”을 삭제한다.

제46조, 제47조 및 제48조를 각각 제47조, 제48조 및 제49조로 하고, 제46조를 다음과 같이 신설한다.

제46조(시설관리사업소) 시설관리사업소는 휴양시설과 그 주변을 쾌적하게 관리하여 시민 및 관광객에게 안락한 휴식공간을 조성하여 건강한 삶을 제공하는 한편, 체육시설을 적정하게 지원·관리하여 시민의 건강한 신체활동을 유지하기 위해 설치하며, 시설관리사업소장은 지방행정사무관·지방녹지사무관·지방시설사무관으로 보한다.

제45조를 다음과 같이 한다.

제45조(치매정신과) 치매정신과는 치매에 대한 올바른 이해와 예방 및 치료로 시민 삶의 질을 높이고, 시민 정신건강 증진을 위해 설치하며, 치매정신과장은 지방보건사무관·지방의료기술사무관·지방간호사무관으로 보한다.

제46조 앞에 “제5장 읍·면·동”을 삭제한다.

제47조 앞에 “제5장 읍·면·동”을 삽입한다.

제49조 앞에 “제6장 지방공무원 정원”을 삽입한다.

별표 1 ~ 9을 별지와 같이 한다.

## 부 칙

제1조(시행일) 이 조례는 2021년 1월 1일부터 시행한다.

제2조(적용례) 이 조례는 시행 후 최초로 이뤄진 조직 개편 관련 인사발령부터 적용한다.

제3조(다른 규칙의 개정) ① 공주시 기획업무 규칙을 다음과 같이 개정한다.

제13조제1항, 제14조제1항, 제16조, 제18조제1항 및 제2항, 제22조 중 “기획담당관”을 “기획예산담당관”으로 하고, 제17조 중 “시정담당관”을 “행정지원과”로 하고, 제19조 “기획예산실장”을 “기획예산담당관”으로 한다.

② 공주시 재정 투자심사위원회 운영 규칙을 다음과 같이 개정한다.

제2조 제3항 중 “시민국장, 안전산업국장, 기획담당관”을 “시민자치국장, 문화복지국장, 경제도시국장”으로 한다.

③ 공주시 포상 조례 시행 규칙 일부를 다음과 같이 개정 한다.

제7조제2항 중 “민간인 포상대장은 시정담당관에서 관리하고, 공무원 포상대장은 인사담당관에서 관리한다”를 “민간인 및 공무원 포상대장은 행정지원과에서 관리한다”로 한다.

④ 공주시 권한대행 및 직무대리 규칙 일부를 다음과 같이 개정한다.

제2조제1항 중 “시민국장”을 “시민자치국장”으로 한다.

⑤ 공주시 예산 및 기금의 회계관리에 관한 규칙 일부를 다음과 같이 개정 한다.

별표 1 중 “회계·재무·지출업무담당(팀장)”을 “회계·지출업무담당(팀장)”으로 “회계·재무·지출업무담당자”를 “회계·지출업무담당자”로 “재무업무담당(팀장)”을 “회계업무담당(팀장)”으로 “회계·재무·지출업무 및 서무담당자”를 “회계·지출업무 및 서무담당자”로 한다.

별표 2 중 “보건소, 농업기술센터, 문화시설사업소, 휴양사업소, 읍·면·동”을 “농업기술센터, 보건소, 시설관리사업소, 읍·면·동”으로 한다.

[별표 1]

**공주시 회계관계 공무원 지정** (제2조제1항 관련)

관 직 명	본 청	지방의회	제1관서
회 계 책 임 관	회계업무담당국장	-	-
징 수 관	세입업무담당국장	사무국장	관서의 장
분 임 징 수 관	지방세업무담당과장, 세외수입업무 주관 과장	-	세입업무담당과장
재 무 관	회계업무담당국장	사무국장	관서의 장
분 임 재 무 관	회계업무담당과장, 각 담당관·과장 (일상경비 중에서 당해 재무관이 지정한 경비)	-	회계업무담당과장 각 실·과장(제1관서 일상경비 중에서 당해 재무관이 지정한 경비)
총 괄 채 권 관 리 관	세입업무담당국장	-	-
채 권 관 리 관	소관 담당관·과장	사무국장	관서의 장
총 괄 부 채 관 리 관	예산업무담당 담당관·과장	-	-
부 채 관 리 관	소관 담당관·과장	사무국장	관서의 장
총 괄 기 금 관 리 관	예산업무담당 담당관·과장	-	-
통 합 지 출 관	회계업무담당과장	-	-
지 출 원	회계·지출업무담당 (팀장)	의정(사)업무담당(팀장)	지출업무담당(팀장)
수 입 금 출 납 원	세입업무담당(팀장)	세입업무담당(팀장)	세입업무담당(팀장)
일 상 경 비 출 납 원	각 담당관 과 주무업무담당(팀장)	-	각 실·과 주무업무담당(팀장)
세 입 세 출 납 외 원	회계·지출업무담당자	회계·지출업무담당자	회계·지출업무담당자
	세입세출외현금출납원 외에 세입세출외현금 실무담당자를 별도로 지정하여 반드시 2인 이상이 업무처리		

관 직 명	기타관서·임시관서	읍·면·동
회 계 책 임 관	-	-
징 수 관	관서의 장	읍·면·동장
분 임 징 수 관	-	-
재 무 관	-	읍·면·동장
분 임 재 무 관	관서의 장·임시관서의 장	-
총 괄 채 권 관 리 관	-	-
채 권 관 리 관	관서의 장	읍·면·동장
총 괄 부 채 관 리 관	-	-
부 채 관 리 관	-	-
총 괄 기 금 관 리 관	-	-
통 합 지 출 관	-	-
지 출 원	-	읍·면·동의 총무업무담당(팀장)
수 입 금 출 납 원	서무담당과장, 과장 직제가 없는 관서는 세입업무담당(팀장)	세무·회계업무담당(팀장)
일 상 경 비 출 납 원	서무담당과장, 과장 직제가 없는 관서는 <b>회계업무 담당(팀장)</b> 또는 서무 업무담당(자)	-
세 입 세 출 납 외 원	<b>회계·지출업무담당자</b>	<b>회계·지출업무 및 서무담당자</b>
세입세출외현금출납원 외에 세입세출외현금 실무담당자를 별도로 지정하여 반드시 2인 이상이 업무처리		

[별표 2]

## 제1관서 및 기타관서의 구분(제2조제2항 관련)

지출원을 설치한 관서(제1관서)	기타관서
농업기술센터, 보건소 시설관리사업소, 읍·면·동	

⑤ 「공주시 도서관 관리 운영 조례 시행규칙」 일부를 다음과 같이 개정 한다.

별표1 중 “평생교육과 강북도서관”을 “평생교육과 기적의도서관”으로 한다.

별표2 중 “강북도서관”을 “기적의도서관”으로 한다.

별지 제1호 서식 중 “강북도서관”을 “기적의도서관”으로 한다.

별지 제2호 서식 중 “강북도서관”을 “기적의도서관”으로 한다.

별지 제3호 서식 중 “문화센터”를 “다목적강당”으로 한다.

별지 제4호 서식 중 “문화센터”를 “다목적강당”으로 한다.

별지 제5호 서식 중 “문화센터”를 “다목적강당”으로 한다.

⑥ 공주시 중소기업경영안정기금 설치 및 운용 조례 시행규칙 일부를 다음과 같이 개정 한다.

제5조 중 “기업경제과장”을 “경제과장”으로 한다.

⑦ 공주시 농특산물 공동상표 관리 조례 시행규칙을 다음과 같이 개정 한다.

제2조제1항제1호 중 “농업정책과장”을 “농식품유통과장”으로 한다.

⑧ 공주시 농촌진흥자금 조성 특별회계 설치 및 운영 조례 시행규칙 일부를 다음과 같이 개정한다.

제2조제3항 중 “당연직위원은 기획담당관·회계과장, 농업기술센터의 농정유통과장·농촌진흥과장·기술보급과장”을 “당연직위원은 기획담당관·회계과장, 농업기술센터의 농업정책과장·농식품유통과장·농촌진흥과장·기술보급과장”으로 한다.

[별표 1]

## 본청 분장사무 (제4조 제1항 관련)

부서명	분 장 사 무	
기획예산담당관	1	시 미래비전 설정에 관한 사항
	2	시정 종합 기획수립 및 각종 현안 조정에 관한 사항
	3	시장 공약 추진에 관한 사항
	4	대통령·국무총리·장관·도지사·시장 지시에 관한 사항
	5	시정조정위원회 운영에 관한 사항
	6	부시장 업무추진비 집행에 관한 사항
	7	「지방공기업법」에 의한 지방공사·지방공단 설립에 관한 사항
	8	「지방출자·출연법」에 따른 출자출연기관에 관한 사항
	9	재정 운영계획 수립 및 시행에 관한 사항
	10	예산편성·배정 및 집행사항 지도·감독에 관한 사항
	11	국·도비 보조금 관리에 관한 사항
	12	시책 및 당면 현안사항 검토에 관한 사항
	13	공무원 및 시민제안제도 운영에 관한 사항
	14	정책개발 및 분석에 관한 사항
	15	지역협력사업 및 지방자치단체와의 상생(협력사업)에 관한 사항 (지방자치단체 간 부담금 예산평성 및 집행 포함)
	16	국가 및 지방 균형발전 사업 총괄에 관한 사항
	17	공모사업 총괄에 관한 사항
	18	자체평가, 직무성과평가 및 시·군 통합평가에 관한 사항
	19	각종 통계에 관한 사항
	20	의회 관련 업무 지원 및 협조에 관한 사항
	21	자치법규 제정·개정·폐지 등 법제에 관한 사항
	22	법 질서 확립 및 소송 수행에 관한 사항
	23	청문제도, 고문변호사 및 무료법률 상담실 운영에 관한 사항
	24	규제개혁에 관한 사항
	25	납세자보호관 운영 등에 관한 사항
	26	(공공)기관 유치 및 검토 등에 관한 사항
	27	세종시 행정수도 이전 등 정부 주요 정책 대응 등에 관한 사항
	28	복합연수단지 총괄, 활성화 방안 계획 수립 및 행정적 지원에 관한 사항 (주요 업무내용에 대해서는 관련부서에서 담당)

부서명	분 장 사 무	
	29	도시계획분야 사업, 도시계획 결정(변경) 및 실시계획 (변경)인가, 도시개발사업 추진 및 인가는 도시정책과, 도로개설 등 기반시설 설치는 도시정책과와 도로과, 각종 인허가는 허가과, 환경영향평가 및 환경오염 방지대책은 환경보호과에서 담당
	30	그 밖에 기획, 예산, 정책개발, 평가, 의회, 법무, 규제개혁, 기관유치 등 정부 주요 정책 대응에 관한 사항
시민소통담당관	1	직소민원(방문민원, 시 홈페이지 시장에게 바란다 코너)에 관한 사항
	2	민원상담의 날 운영, 시장과의 대화 등 민원인과의 대화운영에 관한 사항
	3	공공기관, 민·관의 갈등예방과 해결 총괄에 관한 사항
	4	시 홍보매체의 통합관리·운영에 관한 사항
	5	시정 홍보의 종합기획에 관한 사항
	6	시장 말씀자료 작성 및 기록에 관한 사항
	7	계룡회 운영에 관한 사항
	8	공주시 각종 위원회 총괄 관리에 관한 사항
	9	출입기자 등록 및 브리핑실 운영에 관한 사항
	10	시보 및 시정지 발간에 관한 사항
	11	기록사진 촬영·편집·보존 및 시정 홍보판 관리에 관한 사항
	12	방송 프로그램 제작·지원 및 운영에 관한 사항
	13	보도자료 제공, 시정기록 수집, 언론보도에 대한 대응 및 해명 등에 관한 사항
	14	시정뉴스 및 시민의 방송 제작 운영에 관한 사항
	15	「잡지 등 정기간행물의 진흥에 관한 법률」에 관한 사항
	16	뉴미디어(홈페이지, SNS, 전광판 등) 운영 및 관리(민원접수 및 처리, 서비스 제공) 등 총괄에 관한 사항
	17	브랜드 마케팅, 공주시 상징물 관리 등에 관한 사항
	18	온누리 공주 시민제도(온누리 공주 홈페이지, 가맹점, 마일리지 팸투어 운영) 등에 관한 사항
	19	시장 업무추진비 집행에 관한 사항
	20	그 밖에 소통정책, 민원조정, 언론홍보, 뉴미디어, 정무지원에 관한 사항
감사정보담당관	1	감사행정 업무의 종합 기획 등에 관한 사항
	2	공직자 재산등록 및 윤리위원회 운영에 관한 사항

부서명	분 장 사 무	
	3	자체감사 및 징계, 소청 건의 처리에 관한 사항
	4	주민감사청구제 운영에 관한 사항
	5	공직자 등의 청렴에 관한 사항
	6	상급기관 감사 수감 및 처분요구 처리, 각종 감사사항 기록관리에 관한 사항
	7	시 산하 직원(공무원, 공무원직, 청원경찰, 청원산림호보직원 등) 비위의 처리에 관한 사항
	8	기동감찰 및 공직기강 확립에 관한 사항
	9	시장 특명사항(지시사항을 포함) 조사(처리)에 관한 사항
	10	민원부조리 신고센터 운영에 관한 사항
	11	「부패방지 및 국민권익위원회의 설치와 운영에 관한 법률」에 관한 사항
	12	일상감사 및 계약심사에 관한 사항
	13	정보화 기본계획 및 시행계획 수립에 관한 사항
	14	지역 정보화 사업 추진에 관한 사항
	15	정보자원관리(EA) 및 성과관리에 관한 사항
	16	전산실 정보시스템 운영 및 타부서 시스템 유지관리 지원에 관한 사항
	17	지방행정 공통기반시스템 구축·운영에 관한 사항
	18	온나라 시스템 구축·운영에 관한 사항
	19	개인정보 보호 업무 및 시스템 구축·운영에 관한 사항
	20	정보보안 업무 및 시스템 구축·운영에 관한 사항
	21	모바일 전자정부 추진에 관한 사항
	22	공공데이터 개방 및 시스템 구축·운영에 관한 사항
	23	빅데이터 분석 및 시스템 구축·운영에 관한 사항
	24	스마트 소통넷 운영에 관한 사항
	25	행정업무용 전산장비·소프트웨어 보급에 관한 사항(부서별 자체구매는 제외)
	26	행정포털시스템 구축 및 운영에 관한 사항
	27	정책포털시스템 구축 및 유지관리에 관한 사항(운영 총괄은 기획예산담당관 소관)

부서명	분 장 사 무	
	28	시민 및 공무원 정보화교육에 관한 사항
	29	정보화사업 사전협약에 관한 사항
	30	국가정보통신망, LAN, IPT 운영·관리, 통신보안정책 수립 및 운영에 관한 사항
	31	정보통신공사 착공 전 설계검토, 사용전검사에 관한 사항
	32	도·시군 영상회의 시스템 및 스마트 마을방송 운영에 관한 사항
	33	회의실 영상, 음향 관리 및 회의영상 전송시스템에 관한 사항
	34	그 밖에 감사, 조사, 기술감사, 정보화, 통신 업무에 관한 사항
행 지 원 정 과	1	시 행정의 종합 조정에 관한 사항
	2	국·도·시정의 주요시책 추진에 관한 사항 (정부혁신사업 포함)
	3	선거 및 국민·주민투표에 관한 사항
	4	주민등록·인감관계 업무 및 국외이민 출국자 관리에 관한 사항
	5	직원 모임 운영, 각종 회의(실) 통제에 관한 사항
	6	읍·면·동 행정 육성지도 및 종합평가에 관한 사항
	7	행정구역의 명칭·위치 및 구역의 조정에 관한 사항
	8	산하 행정기관, 하부 행정기구 등의 조직 관리에 관한 사항
	9	직장 자체방호 계획 수립 및 운영에 관한 사항
	10	여론대화 행정 및 지방행정의 여론 수렴에 관한 사항
	11	웅진문화상 시상 및 민간인 포상에 관한 사항
	12	각종 대·내외 의전·의식행사에 관한 사항
	13	행정협의회, 민주평화통일자문회의 구성 및 운영에 관한 사항
	14	재경향우회 등 출향인사 관리 및 지원에 관한 사항
	15	고향사랑 기부금 운영에 관한 사항
	16	시 견학자에 대한 안내·홍보에 관한 사항
	17	문서의 생산·유통·보존·보안·공인관리에 관한 사항
	18	공공기관 정보공개에 관한 사항
	19	행정서비스 현장 운영에 관한 사항

부서명	분 장 사 무	
	20	복무지도·감독 및 일·숙직 관리에 관한 사항
	21	직장 민방위대 및 직장 예비군 관리에 관한 사항
	22	시장 및 부시장의 사무인계인수 처리, 소속 행정기관 및 하부 행정기관의 사무인계인수 확인에 관한 사항
	23	「사무위임 전결 처리 규칙」에 관한 사항
	24	시 역사에 관한 기록 유지(행정자료실), 기록물 유지관리의 계획수립·운영에 관한 사항
	25	행정능률(불필요한 일버리기 추진 등)에 관한 사항
	26	공무원, 공무원 등 복지증진(연금, 보험)에 관한 사항
	27	공무원 문화체육 행사에 관한 사항
	28	인사행정의 종합기획에 관한 사항
	29	행정기구 및 정원에 관한 사항
	30	공무원 임면·징계·표창 및 보수 등 인사관리 전반에 관한 사항
	31	공무원 교육에 관한 사항
	32	「공주시 공무원 근로자 등 관리 규정」 및 「공주시 기간제근로자 관리 규정」에 관한 사항 (채용, 복무, 인사, 근로조건, 임금, 포상 및 징계, 교육, 안전보건 등 업무 전반)
	33	「노동조합 및 노동관계조정법」에 관한 사항 (공주시장을 당사자로 하는 단체교섭 및 단체협약 - 공무원근로자, 기간제 근로자 포함)
	34	국내·외 자매도시 및 우호협력도시 관리에 관한 사항 (세계역사도시연맹을 포함)
	35	공무 국외연수(여행) 관리(허가 등)에 관한 사항
	36	그 밖에 시정, 서무, 인사, 공무원지원, 교류협력 등에 관한 사항
	37	그 밖에 국, 소, 센터에 속하지 아니하는 사무에 관한 사항
시 안 전 과	1	재난안전관리정책 총괄에 관한 사항
	2	재난안전관리계획 수립·운영 및 평가 등에 관한 사항
	3	지역 재난안전대책본부(안전상황실) 및 재난 현장지휘소 구성·운영에 관한 사항
	4	재난상황 종합관리 및 평시 보고체계 구축에 관한 사항
	5	자연·사회 재난 업무 총괄(지역방재 종합계획 수립)에 관한 사항 (관련 부서는 반드시 협조)

부서명	분 장 사 무	
	6	생활안전정책 업무 전반에 관한 사항
	7	CCTV 통합관제센터 운영에 관한 사항 (방법용·어린이보호용·산정시장CCTV만 시민안전과에서 관리하고, 특수목적 CCTV의 설치·보수·유지관리는 관련부서에서 담당)
	8	재해 이재민 구호에 관한 사항 (이재민 수용시설 지정관리 포함)
	9	어린이 놀이시설 안전관리정책 총괄에 관한 사항 (단, 「어린이 놀이시설 안전관리법」 및 같은법 시행령 별표 2 각 호에 따라 설치된 어린이 놀이시설은 관계 법령과 관련부서에서 유지·관리·점검 등을 담당)
	10	국제 안전도시 만들기 사업 추진에 관한 사항
	11	재난안전 교육 및 홍보에 관한 사항
	12	재난안전수준 진단·분석, 안전지수, 안전지표 등에 관한 사항
	13	재난분야 매뉴얼 통합관리에 대한 사항
	14	「시설물의 안전관리에 관한 특별법」에 따른 시설물·건축물 관리에 관한 사항
	15	특정관리대상 지역 지정 관리에 관한 사항
	16	재난위험시설·지역 지정·관리·정비 및 해소계획 수립에 관한 사항 (재해취약지역 지정·관리, 재해취약지구정비사업, 재해예방사업(기금), 급경사지 지정·관리)
	17	재난 유형별 실제훈련 계획 수립·운영에 관한 사항
	18	지역안전공동체 육성·지원 및 민관협력체계 구축·운영에 관한 사항
	19	자연재해위험개선지구 지정·관리, 정비사업 계획수립 및 보상업무 추진에 관한 사항
	20	자연재난 상황·대응 종합관리에 관한 사항
	21	자연재해저감 종합계획 수립에 관한 사항
	22	재해영향평가 등에 대한 협의·제도 운영에 관한 사항
	23	지진방재 종합대책에 관한 사항
	24	소규모 공공시설 안전관리 등에 관한 법률에 따른 정비사업 (유지보수: 소규모위험시설, 안전점검 등) 추진에 관한 사항 (소규모공공시설 중 소교량은 건설과 유지·관리)
	25	승강기 안전관리에 관한 사항
	26	민방위 계획 수립 및 운영에 관한 사항
	27	민방위 경보시스템, 민방위 시설·장비 관리 운영에 관한 사항

부서명	분 장 사 무	
	28	민방위대 조직운영, 자원관리, 동원 및 교육에 관한 사항
	29	사회복무요원 복무관리에 관한 사항
	30	국가기반체계 보호 업무(테러대비)에 관한 사항
	31	「통합방위법」에 관한 사항
	32	「예비군법」에 따른 예비군 육성·지원에 관한 사항
	33	을지태극연습, 화랑훈련 및 충무훈련에 관한 사항
	34	소방행정 등(소방 관련 사업을 포함)에 관한 사항
	35	특별사법경찰 업무 전반에 관한 사항
	36	농산·축산·수산·임산물의 원산지 표시 단속에 관한 사항
	37	그 밖에 안전정책, 재난대응, 민방위, 특사경 지원에 관한 사항
주 공 동 체 과  민	1	지방분권 이행 및 지방이양사무 업무 추진에 관한 사항
	2	주민자치아카데미, 주민자치협의회 등 운영에 관한 사항
	3	주민자치센터 설치 및 지원에 관한 사항
	4	주민참여예산제 운영에 관한 사항
	5	읍면동 주민자치(위원회) 업무 전반에 관한 사항
	6	민·관 협치 조례제정 및 관리, 활성화에 관한 사항
	7	민·관 협치 교육, 홍보, 우수사례 발굴 등에 관한 사항
	8	각종 사회단체 운영 관리에 관한 사항
	9	새마을 운동 업무 추진에 관한 사항
	10	새마을, 바르게살기 단체 육성·지원에 관한 사항
	11	적십자 회비 및 반상회 운영에 관한 사항
	12	이통장 관리 및 지원에 관한 사항
	13	사회적기업 발굴 육성, 운영 및 관리에 관한 사항 (사회적경제 기반조성, 지표, 통계관리 등)
	14	마을기업 육성계획 수립, 마을기업 공모 지원, 관리 및 육성에 관한 사항
	15	사회적경제 네트워크 육성에 관한 사항

부서명	분 장 사 무	
	16	협동조합 육성 및 관리에 관한 사항
	17	공동체 활성화 계획 수립 및 현황 등에 관한 사항
	18	지역공동체 업무 전반에 관한 사항
	19	지역발전사업 평가 등에 관한 사항 (국가균형발전특별회계 관련한 사업 총괄 포함)
	20	마을발전계획 수립에 관한 사항
	21	마을단위 추진 조직 관리·운영에 관한 사항
	22	일반농산어촌개발사업에 관한 사항(농촌정주기반사업은 제외)
	23	마을만들기 사업 전반에 관한 사항(녹색농촌 휴양마을, 녹색농촌 체험마을, 농어촌 색깔 있는 마을 만들기 등)
	24	살기 좋은 희망마을 만들기 사업, 신규마을 조성 등에 관한 사항
	25	그 밖에 자치분권, 단체육성 및 지원, 사회적공동체, 농촌활성화 사업에 관한 사항
회 계 과	1	국·도·시비 및 국·도비 재배정분 지출에 관한 사항
	2	공무원 보수 계산 및 지급에 관한 사항
	3	일상경비 교부에 관한 사항
	4	세입·세출의 결산에 관한 사항
	5	세입세출외현금 및 유가증권의 출납 보관에 관한 사항
	6	자금 운용계획 수립 및 자금배정에 관한 사항
	7	회계결산 및 복식부기 회계제도 운영에 관한 사항
	8	공사·용역 계약 및 물품의 구매·조달·수불·수선에 관한 사항
	9	공사·용역·물품구매의 발주 전 적정성 분석 및 점검에 관한 사항
	10	불공정 하도급 근절대책에 관한 사항
	11	관용차량 운영 및 관리에 관한 사항
	12	재물조사 및 물품 관리에 관한 사항
	13	물품정수 책정 및 배정에 관한 사항
	14	공유재산(도·시유재산) 관리에 관한 사항 (대부, 사용허가, 변상금 부과, 취득 및 처분 등)

부서명	분 장 사 무	
	15	시 청사 보수유지 및 관사 유지 관리에 관한 사항
	16	시 본청, 읍·면·동 청사 신·증축 공사에 관한 사항
	17	공공시설물 신축(복합문화센터)에 관한 사항 (시설 보수, 리모델링, 부서별로 특성이 있는 건축물 등은 담당부서에서 시행)
	18	그 밖에 경리, 계약, 재산관리, 청사관리 등에 관한 사항
세 무 과	1	지방 세정운영의 종합계획 수립 및 평가 등에 관한 사항
	2	지방세 관련 연구 및 운영에 관한 사항
	3	지방세 부과·징수에 관한 사항
	4	지방세·세외수입 정보시스템 관리에 관한 사항
	5	세무조사 등 세원 발굴에 관한 사항
	6	세입의 총괄 및 결산에 관한 사항
	7	세외수입 과징 관리에 관한 사항
	8	과년도 일반회계 세외수입 체납액 징수에 관한 사항
	9	기부금품 모집 통제에 관한 사항
	10	시 금고 지정·감독 및 검사에 관한 사항
	11	지방세 체납액 징수에 관한 사항
	12	납세자 보호 및 편의시책에 관한 사항
	13	개별주택가격 및 지방세 과표 조사 결정에 관한 사항
	14	그 밖에 세정, 시세, 도세, 징수, 세외수입, 과표에 관한 사항
평 교 육 과	1	교육의 종합기획에 관한 사항
	2	교육현안 건의사항 등 검토에 관한 사항
	3	교육경비 지원(보조)에 관한 사항
	4	(재) 공주시 한마음 장학회 등 각종 장학회 지원 및 운영에 관한 사항
	5	“공주 한민족 교육특구”에 관한 사항
	6	각종 시민교육 프로그램 개발 및 시행(운영)에 관한 사항 (충효예교실 운영 사항 포함)

부서명	분 장 사 무	
	7	교육 관련 산·학·관 협력에 관한 사항
	8	「평생교육법」에 관한 사항
	9	평생학습관 및 평생학습센터 설치·운영에 관한 사항
	10	평생학습도시조성사업 추진, 평생학습축제 추진에 관한 사항
	11	읍면동 평생학습센터 프로그램 운영에 관한 사항
	12	평생교육 프로그램 개발 등 마을 평생교육 운영에 관한 사항
	13	「도서관법」에 관한 사항
	14	도서관 발전계획 수립 및 독서진흥에 관한 사항
	15	도서관의 육성과 서비스 활성화에 관한 사항(교육청과의 협력사업 포함)
	16	도서관 운영계획 수립 및 관리·운영에 관한 사항
	17	도서관 시설 운영 전반(유지보수, 물품관리, 세외수입처리 등)에 관한 사항
	18	도서구입 및 기증도서 보관·관리에 관한 사항
	19	도서자료의 대출 및 회수·관리에 관한 사항
	20	디지털자료실 관리·운영, 홈페이지 관리에 관한 사항
	21	각종 열람실 관리·운영에 관한 사항
	22	이동도서관 운영에 관한 사항
	23	작은 도서관 조성 및 리모델링 지원에 관한 사항
	24	작은 도서관 운영 활성화에 관한 사항
	25	중앙부처, 국립중앙도서관 공모사업 추진에 관한 사항
	26	도서관 관련 각종 위원회 운영에 관한 사항
	27	도서관 활동평가 및 통계관리에 관한 사항
	28	청소년문화센터 및 방과 후 아카데미 지원, 상담복지센터 운영, 유해환경 업소 지도·단속, 학교폭력예방 등 청소년 보호·육성에 관한 사항
	29	청소년 문화교류, 어울림마당, 동아리 활동지원 등 청소년 권익증진에 관한 사항

부서명	분 장 사 무	
	30	청소년 수련 및 복지시설 지도·점검에 관한 사항
	31	그 밖에 교육정책, 평생학습, 응진도서관, 기적의도서관, 작은 도서관, 청소년 교육에 관한 사항
민 토 지 원 과	1	민원행정의 종합계획 수립 및 운영에 관한 사항
	2	민원행정제도 운영개선에 관한 사항
	3	「민원처리에 관한 법률」에 관한 사항(민원조정위원회 운영 포함)
	4	민생현안의 조정에 관한 사항
	5	고질·탄원·다수·집단민원 등 각종 민원의 처리·조정에 관한 사항
	6	각종 개발사업과 관련된 민원 해소대책 총괄 추진에 관한 사항
	7	민원 1회 방문처리제(실무종합심의회) 운영에 관한 사항
	8	공주시 콜센터 운영에 관한 사항
	9	복합민원 및 유기한 민원 등 민원처리 주무부서 지정에 관한 사항 (새울 상담민원 포함)
	10	일반·여권·창구민원, 언제 어디서나 등 민원사무처리에 관한 사항
	11	토지이용계획확인(신청)서 발급에 관한 사항
	12	가족관계등록에 관한 사항
	13	등록외국인 체류지 변경, 외국국적동포 거소이전에 관한 사항
	14	수형인 명부 관리에 관한 사항
	15	토지와 관련된 부동산의 가격공시에 관한 사항
	16	“공주시부동산가격공시위원회”구성 및 운영에 관한 사항
	17	개발이익 환수제에 관한 사항
	18	외국(법)인 토지 관리에 관한 사항
	19	부동산 실거래가 신고제도 운영에 관한 사항
	20	「부동산 소유권 이전등기 특별조치법」에 관한 사항(토지)
	21	토지거래허가, 부동산중개업 등 부동산 안정화제도 운영에 관한 사항

부서명	분 장 사 무		
	22	지적측량검사 및 기준점 관리에 관한 사항	
	23	토지 표시변경, 등기 촉탁 업무에 관한 사항	
	24	법인이 아닌 사단·재단 및 단체의 부동산등기용 등록번호 관리에 관한 사항	
	25	국토지리 관련 일반삼각점(국토교통부 소관) 관리에 관한 사항	
	26	등록번호 미등재 조사 등록에 관한 사항	
	27	조상 땅 찾아주기에 관한 사항	
	28	「공간정보의 구축 및 관리 등에 관한 법률」에 관한 사항	
	29	지적재조사에 관한 사항	
	30	지적민원처리, 지적통계, 지적전산시스템 구축 및 운영에 관한 사항	
	31	공간정보정책 기본계획 수립 및 구축 관리에 관한 사항	
	32	공간정보시스템(GIS) 구축 및 운영에 관한 사항	
	33	한국토지정보시스템(KLIS), 부동산종합공부시스템(KRAS) 운영에 관한 사항	
	34	「도로명주소법」에 관한 사항	
	35	“공주시지명위원회” 구성 및 운영에 관한 사항	
	문 체 육 과	1	문화·예술정책의 종합기획에 관한 사항
		2	지방문화원 육성 및 지원에 관한 사항
3		통합문화이용권 등 지역문화예술활동 지원에 관한 사항	
4		공립예술단(공주시 충남연정국악원, 공주시 충남교향악단, 공주시립합창단, 꿈의 오케스트라)운영에 관한 총괄 사항(단체교섭, 단체협약, 감사, 복무 등 포함)	
5		예술분야 사회단체 보조금 지원, 찾아가는 문화활동 지원, 소외지역 문화활동 지원에 관한 사항	
6		예술 관련 단체지원, 장르별 예술사업, 문화진흥사업 지원에 관한 사항 (한국예총공주시회 포함)	
7		국립국악원 분원 유치에 관한 사항	
8		종교 행정업무 기획에 관한 사항	

부서명	분 장 사 무	
9		음반 및 비디오 판매대여·감상실업, 공연장에 관한 사항
10		노래연습장업, 게임장업에 관한 사항
11		인쇄소 및 출판사에 관한 사항
12		「저작권법」에 관한 사항(공공저작물의 관리 및 개방·활용 등)
13		공예품 개발 및 공예인 육성에 관한 사항
14		박물관 및 미술관 조성, 운영(지원) 및 관리에 관한 사항
15		생활문화센터 조성(리모델링 포함)·지원에 관한 사항 (문화특화지역 조성사업-예술분야에 한정)
16		문화예술행사(금강자연미술비엔날레, 공주국제미술제, 전국향토연극제, 박동진판소리명창명고대회 등)에 관한 사항
17		도자문화 육성(도예촌활성화, 지역공예마을 육성, 철화분청산업화 방안, 도자문화축제 등)에 관한 사항
18		공주시 문화예술촌 운영, 지원 및 관리에 관한 사항
19		작은 영화관 조성 및 운영에 관한 사항
20		직장 체육팀 육성 및 시민 체육지원에 관한 사항
21		체육단체 및 경기가맹단체 운영·지원에 관한 사항
22		장애인 체육 육성 및 지원에 관한 사항
23		노인 체육 진흥에 관한 사항
24		체육행사 운영 및 지원에 관한 사항
25		박찬호기념관 운영 및 지원에 관한 사항
26		장애인체육시설, 생활체육시설 확충 및 지원에 관한 사항
27		금강 수변 종합관광레저 이용계획 수립에 관한 사항
28		공공 체육시설 설치 및 관리에 관한 사항
29		학교 체육시설 설치 지원 등에 관한 사항
30		체육시설업 신고에 관한 사항
31		레포츠 시설 설치 및 관리에 관한 사항

부서명	분 장 사 무	
	32	골프장(파크골프장 포함) 조성 및 관리에 관한 사항
	33	수상 레저업 유치·등록, 수상레저 기구 등록, 수상레저시설 안전점검, 지도·단속, 위반자 과태료 부과에 관한 사항
	34	쌍신생태체육공원 조성 및 유지관리, 금강 신관공원 리모델링 계획 수립 및 추진에 관한 사항
	35	그 밖에 문화예술, <b>문화시설</b> , 체육진흥, 체육시설에 관한 사항
관 광 과	1	관광 진흥계획 수립 및 추진 등에 관한 사항
	2	관광 주요시책 수립 및 제도 운영에 관한 사항
	3	금강권, 백제문화권 등 타 지역과의 관광사업 협력관계 유지 및 추진에 관한 사항
	4	관광업체 등록·육성·지도·감독에 관한 사항
	5	관광 불편신고 및 안내센터(관광안내소) 운영지원 및 점검에 관한 사항
	6	관광홍보물 제작에 관한 사항
	7	민·관 관광협력 거버넌스 구축, 유관기관·단체와의 MOU체결 추진에 관한 사항
	8	관광 입장객 통계관리 및 관광동향에 관한 사항
	9	올해의 관광도시 사업 이후 후속대책(사업)에 관한 사항
	10	관광진흥자금 융자 안내에 관한 사항
	11	관광 기반시설 확충(이용시설업, 편의시설업)에 관한 사항
	12	공주문화관광지 조성(변경)계획 수립에 관한 사항
	13	관광지 지정·개발 및 관리, 관광시설물 설치·유지 및 관리에 관한 사항
	14	비지정 관광지 지정·관리에 관한 사항
	15	온천개발 및 온천관광 육성에 관한 사항
	16	종합유원시설업, 관광숙박업 야영장(캠핑장) 관리, 관광특구업무에 관한 사항
	17	서부내륙권 광역관광개발사업 등 국가의 주요 광역관광개발사업 업무추진에 관한 사항
	18	금강 옛 뱃길 복원, 음악분수 설치에 관한 사항
	19	각종 축제 추진, 축제와 관련된 단체의 육성·관리에 관한 사항

부서명	분 장 사 무	
	20	관광안내통역원, 문화관광해설사 관리, 관광모니터단 운영, 템플스테이 사업에 관한 사항
	21	석장리 구석기 축제에 관한 사항
	22	웅진성 수문병 근무 교대식 행사에 관한 사항
	23	사계절 축제(알밤축제 등) 계획수립 및 운영에 관한 사항
	24	계룡산산신제 추진에 관한 사항
	25	그 밖에 축제를 활용한 관광자원의 개발 및 보존에 관한 사항
	26	중장기 관광마케팅 전략수립에 관한 사항
	27	국내·외 박람회 참가, 홍보관 운영 등 관광객 유치 전반에 관한 사항
	28	신규 관광상품 개발, 테마관광코스, 체험프로그램 개발 및 운영에 관한 사항
	29	시티투어, 팸투어, 수학여행단 유치 및 운영, 수학여행 관련 홍보 마케팅에 관한 사항
	30	관광지도 제작에 관한 사항
	31	관광홈페이지 유지보수 및 콘텐츠 강화에 관한 사항
	32	관광 SNS 운영 활성화, 사진 공모전에 관한 사항
	문 화 재 과	1
2		「문화재보호법」 업무추진에 관한 사항
3		「전통사찰의 보존 및 지원에 관한 법률」에 관한 사항
4		문화유산의 조사·연구 및 향토사 연구에 관한 사항
5		문화재, 매장문화재, 등록문화재 등 지정·보존관리에 관한 사항
6		사적·유적지 및 문화재의 보호·관리에 관한 사항
7		충청문화유교권 종합개발에 관한 사항
8		문화재 안전관리 및 재해예방에 관한 사항

부서명	분 장 사 무	
	9	유형문화재 지정 및 관리에 관한 사항
	10	무형문화재 보존 전승 지원에 관한 사항
	11	웅진백제역사관 운영 및 관리에 관한 사항
	12	송덕전, 백제오감체험관 등 운영 및 관리에 관한 사항
	13	박동진판소리전수관 운영 및 지원에 관한 사항
	14	동학농민혁명 기념사업에 관한 사항
	15	세계유산(공산성, 송산리고분군, 마곡사) 등재 이후 후속 대책, 활용방안에 관한 사항
	16	세계유산도시협의회 업무 지원에 관한 사항
	17	백제역사유적지구 보존관리 및 활용사업, 백제세계유산센터 업무추진에 관한 사항
	18	문화재 야행 사업 추진에 관한 사항
	19	그 밖에 문화유산을 활용한 사업에 관한 사항 (벽허정 재현, 역사인물관 설치사업 등)
	20	백제왕도핵심유적 복원정비 등에 관한 사항
	21	국가, 도 지정문화재, 향토문화유적, 전통사찰 등 보수정비 및 관리에 관한 사항
	22	충,효,열 시설물 보수정비 및 관리에 관한 사항
	23	고도보존 육성 기본 및 시행계획에 관한 사항
	24	고도보존육성사업 추진에 관한 사항(주민지원사업, 고도 이미지 찾기 사업 포함)
	25	「고도보존 및 육성에 관한 특별법」에 따른 위원회 운영에 관한 사항 (고도보존육성 지역심의위원회, 주민협의회 등)
	26	舊 공주의료원 활용방안(철거 포함) 등에 관한 사항
	27	역사문화도시 조성사업에 관한 사항
	28	공산성, 송산리고분군, 석장리구석기유적지 관리 운영에 관한 사항 (문화재관람료 징수 포함)
	29	석장리박물관 시설 운영(유지보수 포함)에 관한 사항
	30	석장리유적지 고고학 연구 등 학문발전에 관한 사항
	31	석장리박물관 소장 유물관리에 관한 사항

부서명	분 장 사 무	
	32	석장리박물관 전시물 수집 및 전시, 연출에 관한 사항
	33	석장리박물관 체험학습관 운영에 관한 사항
	34	사적·명승을 활용한 기념품 개발·제작·판매에 관한 사항
	35	그 밖에 문화재정책, 고도육성, 문화재보수, 백제왕도, 사적지관리, 석장리 박물관에 관한 사항
복 정 책 과	1	복지정책의 종합계획 수립 및 평가 등에 관한 사항
	2	보훈단체 운영·지원, 국가유공자 수당지원, 현충시설물 관리 등에 관한 사항
	3	지역사회보장 계획수립 및 추진에 관한 사항
	4	공주시 사회복지협의회 육성 및 지원에 관한 사항
	5	지역사회복지자원의 개발·동원 연계관리에 관한 사항
	6	사회복지시설 총괄 관리에 관한 사항
	7	민간 종합사회복지관 지도·운영에 관한 사항
	8	자원봉사 시설 운영 지원 및 프로그램 개발 운영에 관한 사항
	9	자원봉사 육성지원에 관한 사항
	10	사회복지공동모금회 운영·지원에 관한 사항
	11	통합사례관리사업 수행 및 관리에 관한 사항
	12	위기가정 등에 대한 긴급 복지지원 사업에 관한 사항
	13	지역사회보장협의체 운영지원에 관한 사항
	14	방문형서비스사업 협력체계(찾아가는 보건복지)에 관한 사항
	15	저소득주민 생활안정기금, 사회복지기금관리에 관한 사항
	16	자활 지원계획 수립 및 시행에 관한 사항
	17	부랑인, 노숙인 및 의사상자에 관한 사항
	18	기초생활수급자 급여지원(생계, 교육, 해산, 장애급여 등)에 관한 사항
	19	정부양곡 할인지원 업무에 관한 사항

부서명	분 장 사 무	
	20	의료급여에 관한 사항(수급권자 지원·선정 및 자격관리 등)
	21	의료급여기금 관리·운용(특별회계)에 관한 사항
	22	고용복지플러스센터 운영(복지분야)에 관한 사항
	23	복지 대상자 등에 대한 조사 및 소득·재산 변동관리에 관한 사항
	24	지역사회서비스 투자사업(바우처)에 관한 사항
	25	종합사회복지관 운영 종합계획 수립, 사회복지 프로그램 개발 등 업무 전반에 관한 사항
	26	종합사회복지관 시설물 유지관리 및 보수에 관한 사항
	27	그 밖에 복지정책, 행복키움지원, 생활보장, 통합조사관리, 종합사회복지관에 관한 사항
경로장애인과	1	「저출산고령사회기본법」중 고령화 대책 계획수립 등에 관한 사항
	2	노인복지 종합계획 수립 등에 관한 사항
	3	노인회 지원, 시니어클럽 지원 및 관리, 기초연금 지급 등 노인복지 일반 업무에 관한 사항
	4	노인돌봄서비스 지원, 독거노인 응급안전 돌보미 등 노인보호에 관한 사항
	5	노인장기요양보험 지원, 재가노인지원서비스, 재가장기요양기관 노인일자리 사업 등 노인 생활개선에 관한 사항
	6	노인복지시설(법인 포함) 설립 및 운영 관리에 관한 사항
	7	노인종합복지관 관리운영에 관한 사항
	8	경로당 시설 설치 및 관리에 관한 사항
	9	장사 등에 관한 사항
	10	무연고 사망자 행정처리에 관한 사항
	11	장애인복지 종합계획 및 시행계획 수립에 관한 사항
	12	장애인복지위원회 및 장애인복지발전 거버넌스 운영에 관한 사항
	13	장애인연금 및 수당, 의료비 생활안정사업비 지원 등에 관한 사항
	14	장애인복지기금 운용, 장애인차별금지 및 인권보장 등 장애인 생활개선과 인권보장에 관한 사항
	15	장애인 법인관리, 거주시설·재활시설·편의시설 설치 등 장애인 복지시설 기능보강에 관한 사항

부서명	분 장 사 무	
	16	장애인 활동지원, 장애아동 및 발달장애인 지원, 장애인일자리사업 등 장애인 경제자립지원에 관한 사항
	17	장애인 등록, 장애인 보조기구 지원 등 장애인복지 일반에 관한 사항
	18	나래원 운영 종합계획 수립, 민원처리, 운영위원회 운영 등 업무 전반에 관한 사항
	19	나래원 시설물 유지관리 및 보수에 관한 사항
	20	나래원 운영 및 홍보에 관한 사항
	21	장사시설 주변지역 주민지원협의회 및 기금관리에 관한 사항
	22	그 밖에 경로복지, 경로시설, 장애인복지, 나래원에 관한 사항
여 가 성 족 과	1	여성정책 계획 수립, 여성단체 지원관리, 여성회관 운영·관리 등 여성업무 전반에 관한 사항
	2	양성평등시행계획 수립 추진에 관한 사항
	3	성별영향분석평가, 양성평등 기금 운용·관리 등 양성평등정책 발굴 및 활성화 등에 관한 사항
	4	여성새로일하기 센터 운영지원 및 관리, 여성사회교육, 아이돌보미 지원 사업 등 여성능력개발 및 고용기회 확대에 관한 사항
	5	여성폭력피해자 보호 및 지원, 폭력예방 교육 및 관리, 여성복지시설 인가 및 운영지원 등 여성 권익보호에 관한 사항
	6	가족지원 계획수립 등 가족정책 종합계획 수립 및 운영에 관한 사항
	7	외국인정책 시행계획 수립·평가에 관한 사항
	8	외국인 주민 사회통합 정책수립·추진 및 관리에 관한 사항
	9	건강가정다문화가족지원센터 운영지원 및 관리, 온누리안 가족 쉼터 운영 등 다문화가정 지원에 관한 사항
	10	다문화가족지원 국도비 보조사업 추진, 다문화어울림사업 등 다문화 활성화에 관한 사항
	11	한부모 가정 지원 등 한부모 가정 복지증진에 관한 사항
	12	북한이탈주민 관리에 관한 사항
	13	결혼중개업소 등록 및 관리에 관한 사항
	14	「저출산고령사회기본법」중 저출산 대책 계획수립 등에 관한 사항
	15	저출산 대응 신규시책 발굴 추진에 관한 사항
	16	저출산대책 위원회 구성 및 운영에 관한 사항

부서명	분 장 사 무	
	17	저출산극복 인식개선 운영 및 교육, 프로그램 개발 및 운영에 관한 사항
	18	저출산 관련 통계관리에 관한 사항
	19	인구정책 총괄 추진에 관한 사항 (인구늘리기 시책 추진, 전입지원금 및 출산장려금 지급, 위원회 운영 등)에 관한 사항
	20	청년정책 총괄 추진에 관한 사항 (일자리 영역은 지역경제과에서 담당하는 등 관련 업무는 관련 부서에서 담당)
	21	아동정책 시행계획 수립·평가에 관한 사항
	22	아동학대 조사 및 아동보호에 관한 사항
	23	복지아동 대상자 책정, 보육, 건강프로그램 운영, 복지지원기관 협약 및 연계 등에 관한 사항
	24	아동통합사례사, 아동복지교사 노무관리에 관한 사항
	25	지역아동센터 설치, 사업운영지원, 연합회 지원 등에 관한 사항
	26	결식아동급식 지원, 아동행사, 요보호아동 등 아동복지에 관한 사항
	27	충남아기수당 사업 등 각종 아동수당사업에 관한 사항
	28	어린이놀이터 설치 및 관리에 관한 사항
	29	보육정책 시행계획 수립·평가에 관한 사항
	30	어린이집 지도·점검, 공립어린이집 위탁, 평가인증제, 인가, 운영지침 교육 등 보육 관련 관리감독 업무에 관한 사항
	31	보육료 지원대상자 관리, 보조금 지급 및 정산, 어린이집 기능보강 등 어린이집 운영지원에 관한 사항
	32	보육정책위원회 운영 등 보육 일반에 관한 사항
	33	그 밖에 여성다문화, 인구청년정책, 아동, 보육에 관한 사항
환경보호과	1	환경정책의 종합계획 수립 및 평가 등에 관한 사항
	2	「환경정책기본법」, 「환경보건법」, 「환경영향평가법」에 관한 사항
	3	「자연환경보전법」에 관한 사항 (자연생태계 보전 및 자연보호활동 포함)
	4	「자연공원법」에 따른 국립공원의 업무협조에 관한 사항
	5	환경개선부담금 부과 및 징수에 관한 사항
	6	수렵면허 발급·포획허가 및 야생 동·식물 보호에 관한 사항 (생태통로 조성사업 포함)

부서명	분 장 사 무		
	7	유해 야생동물 구제, 수렵장 운영(승인) 및 조수 수입 허가에 관한 사항	
	8	지방의제 21 추진협의회 운영에 관한 사항	
	9	「저탄소 녹색성장 기본법」에 관한 사항	
	10	기후변화 대응 업무전반에 관한 사항	
	11	환경오염(대기, 수질, 소음, 진동, 토양) 요인의 조사·분석, 오염도 측정에 관한 사항	
	12	환경오염(대기,수질,소음,진동,토양)의 개선사업에 관한 사항	
	13	환경오염 피해지역 분쟁 조정, 규제지역 지정, 규제기준 설정 및 통제에 관한 사항	
	14	환경오염(대기, 수질, 소음, 진동, 토양) 배출시설의 관리(검사·설치·허가·신고), 부과·징수 및 지도·감독에 관한 사항	
	15	(초)미세먼지, 라돈 등 환경문제 예방 및 대응에 관한 사항	
	16	그 밖에 환경오염 민원해결 및 환경보전·관리·개선에 관한 사항	
	17	자동차 배출가스 검사대행자 지정관리에 관한 사항	
	18	화학물질 사고처리 지원에 관한 사항	
	19	물 관리 종합계획 수립 및 추진에 관한 사항	
	20	수질환경 보전 및 개선에 관한 사항	
	21	「공중화장실 등에 관한 법률」에 관한 사항 (관리, 민간위탁 결정·운영, 설치 및 개보수 등)	
	22	그 밖에 수질보전·개선에 관한 사항	
	23	「가축분뇨의 관리 및 이용에 관한 법률」에 관한 사항 (가축분뇨 배출시설 설치허가, 지도·점검 및 행정처분, 공공시설 민간위탁 결정·운영·관리 등)	
	24	그 밖에 환경정책, 환경대응, 수질관리, 환경시설 등에 관한 사항	
	자 순 환 과	1	청소행정의 종합계획 수립 및 평가 등에 관한 사항
		2	공주시(읍·면·동 포함) 가로 청소 및 환경미화원 관리(급여 및 복지)에 관한 사항
		3	청소차량 장비 및 청소인력 관리에 관한 사항
		4	국토대청결 운동 및 행락질서 추진에 관한 사항
		5	그 밖에 청소행정 현황 및 통계관리, 민원처리 등에 관한 사항

부서명	분 장 사 무	
	6	자원순환계획 수립 및 시행에 관한 사항
	7	환경기초시설(매립장, 소각시설, 재활용시설 등) 설치 및 운영 (민간위탁 결정·운영 포함)관리에 관한 사항
	8	매립장 내(장비, 시설, 침출수, 근로자 복무 등) 관리 및 정비에 관한 사항
	9	「자원의 절약과 재활용 촉진에 관한 법률」에 관한 사항 (영농폐기물 수거 등)
	10	재활용품 수집·운반·처리 및 폐자원 모으기 운동에 관한 사항 (읍·면·동 숨은 자원 찾기)
	11	자원 재활용 처리시설(재활용센터) 운영 및 물품관리에 관한 사항
	12	생활·대형폐기물 수거·운반·처리에 관한 사항(읍·면·동 포함)
	13	건축 폐기물 처리(시설) 지도·단속에 관한 사항
	14	(생활·지정·의료) 폐기물 처리에 관한 사항
	15	(생활·지정·의료) 폐기물 처리시설 설치 또는 처리업소 운영·관리 및 지도·단속에 관한 사항
	16	폐기물 종량제에 관한 사항 (쓰레기봉투 판매·관리, 운영방식 결정, 판매자 선정 및 제작 등)
	17	「폐기물관리법」 업무 전반에 관한 사항
	18	「석면안전관리법」 및 「석면피해구제법」에 관한 사항
	19	그 밖에 청소행정, 자원순환시설, 폐기물관리에 관한 사항
경 제 과	1	지역경제 장기발전방안 계획 수립, 경제시책 구상 및 발굴에 관한 사항
	2	주요 경제산업 추진 동향 관리, 경제통계관리 등에 관한 사항
	3	전통시장 관리 및 활성화에 관한 사항
	4	소상공인 육성 및 지원에 관한 사항
	5	대형 유통업 등록 및 유통산업발전에 관한 사항
	6	물류기본계획 수립, 신규 물류사업 개발에 관한 사항
	7	특허, 저작권, 실용신안, 상표등록 등 지적 재산권 보호에 관한 사항
	8	시장 경영혁신, 육성 및 시설현대화사업, 공동마케팅사업 등 시장발전 및 개선에 관한 사항
	9	물가관리 및 소비자 보호(부정경쟁행위 지도, 상품 및 상거래 질서, 공산품 안전관리 등) 등에 관한 사항

부서명	분 장 사 무	
10		담배소매인 지정에 관한 사항
11		새마을금고 육성에 관한 사항
12		대부업, 복권, 저축에 관한 사항
13		방문 및 통신판매 신고 및 민원처리에 관한 사항
14		공주페이, 온누리 상품권 운영에 관한 사항
15		착한가격업소 지정 및 지원에 관한 사항
16		기업인, 소상공인 등 지원 및 지역경제 활성화에 관한 사항
17		기업투자(국내·외 투자, 우수기업유치 및 기업입지 조사 및 자료 제공 등) 전반에 관한 사항
18		기업유치 활동(지방투자촉진 보조금 지원 및 사후관리, MOU 체결 행사, 기업유치실무협의회 및 투자유치위원회 운영 등)에 관한 사항
19		투자유치설명회 등 기업유치 홍보에 관한 사항
20		중소기업 창업 및 육성 기본계획 수립 및 운영지원(경영안정자금 등)에 관한 사항
21		중소기업 제품 수출 및 통상 지원시책에 관한 사항
22		중소기업의 판로지원, 박람회 사업추진, 해외시장 확대 등에 관한 사항
23		기업 관련 산·관·학 관련 사업추진, 유관기관 협력업무 발굴 추진 등에 관한 사항
24		기업의 기능경기대회 지원에 관한 사항
25		기업인협의회 관리 및 지원에 관한 사항
26		중소기업의 제조업체 조사, 인력실태 조사, 기업(인)통계 등 기업 일반에 관한 사항
27		창업 및 이전기업의 각종 행정절차 등 안내, 기업 애로사항 해결을 위한 지원 등에 관한 사항
28		산업입지 중장기 발전계획 및 수급계획 수립 총괄에 관한 사항
29		산업단지 기반시설 지원, 조성, 분양 및 시설물 유지·보수 등에 관한 사항
30		산업단지 계획 및 관련 법 심의위원회 운영에 관한 사항
31		산업단지 및 농공단지의 입주계약 및 공장등록에 관한 사항
32		개별공장의 기업입지 안내, 홍보 및 관리(지도·감독)에 관한 사항

부서명	분 장 사 무	
33		개별공장의 창업계획, 공장신설 승인(변경승인 포함), 소규모 공장등록에 관한 사항 (인허가 완료까지 민원처리는 지역경제과에서 담당하고, 완료 이후 민원처리는 관련 부서에서 전담)
34		산업단지 및 농공단지 폐수종말처리시설 설치에 관한 사항 (노후시설 개보수 및 수질관리 전반 사항 포함)
35		그 밖에 산업단지 및 농공단지 일반 업무에 관한 사항
36		농공단지 특별회계 관리에 관한 사항
37		지역특화 및 전략사업 시책 발굴 및 계획수립, 향토산업 육성 등에 관한 사항(섬유역사전시관 운영·관리 등)
38		지역 에너지 기본계획 수립, 에너지신산업 육성 등에 관한 사항
39		승용차요일제, 탄소중립프로그램, 취약계층 에너지 사업지원, 서민층 LP가스 시설 개선사업 등 지역에너지 절약 및 유통관리에 관한 사항
40		도시가스사업자 관리 및 확대공급 추진, 공사계획 신고 및 승인 등에 관한 사항
41		신재생에너지 자원 발굴 및 보급 사업에 관한 사항
42		전기발전사업에 관한 사항 (전기사업(태양광발전) 허가, 발전소주변 지역 지원사업, 전기설비 관리(사업용 제외) 등)
43		고압가스 안전관리법, 액화석유가스의 안전관리 및 사업법에 관한 사항
44		석유 및 석유대체연료사업법에 관한 사항
45		광업법 및 광업권 협의에 관한 사항
46		계량기 정기검사 및 수리검정에 관한 사항
47		일자리 지원 정책 계획 수립·평가에 관한 사항
48		청년 일자리 창출 및 지원에 관한 사항
49		청년 창업 활성화 사업에 관한 사항
50		일자리 창출 대책(일모아시스템 및 일자리 공시제 운영, 구인구직 등)에 관한 사항
51		실업해소 대책(공공근로, 공동체 및 맞춤형일자리, 직업훈련, 고용안정 정보망, 일자리 참여자 4대 보험 관리 등)에 관한 사항
52		노동조합 관리 및 노사안정대책 추진에 관한 사항
53		근로자 복지 및 노동정책에 관한 사항
54		고용복지플러스센터 운영(공주시일자리센터)에 관한 사항
55		그 밖에 경제정책, 기업유치, 산업단지, 에너지지원, 일자리육성에 관한 사항

부서명	분 장 사 무	
도 정 책 과	1	도시기본계획 수립에 관한 사항
	2	도시관리계획 수립·결정·변경·집행 등에 관한 사항 (사곡면 계실지구 성장관리방안에 관한 사항 포함)
	3	지구단위계획 수립에 관한 사항
	4	도시계획 시설 단계별 집행계획 수립에 관한 사항
	5	도시계획 시설 내 미 보상 편입 토지 취득·보상에 관한 사항 (도시계획시설은 관리부서에서 개별 추진)
	6	장기미집행 관리·운영에 관한 사항 (장기미집행 도시계획시설은 관리부서에서 개별 추진)
	7	도시계획 사업에 관한 사항 (시설 관리부서에서 개별 추진)
	8	개발제한구역 관리에 관한 사항
	9	개발행위 허가(도시관리계획을 수반하는 경우)에 관한 사항 (불법 개발행위에 대한 처리 포함)
	10	「경관법」에 관한 사항
	11	공공디자인에 관한 사항(시책개발 및 제도개선 포함)
	12	옥외광고물에 관한 사항
	13	도시개발법에 의한 개발사업에 관한 사항 (켄싱턴리조트 추진에 관한 사항 포함)
	14	「지방소도읍육성지원법」에 관한 사항
	15	스마트 도시 중·장기계획 수립 및 시행에 관한 사항
	16	스마트도시 관련 중앙부처 공모사업 추진, 신규사업 기획에 관한 사항 (동현지구 스마트 창조도시 추진에 관한 사항 포함)
	17	스마트도시 민관협의체 구성·운영에 관한 사항
	18	도시재생사업 계획수립(전략 및 활성화) 및 추진에 관한 사항
	19	도시재생 행정협의회, 사업추진협의회 운영·관리에 관한 사항
	20	도시재생 관련 주민역량강화 사업, 지역공동체 활성화 거점조성에 관한 사항
	21	도시재생지원센터 운영 및 지원에 관한 사항
	22	공주 하숙마을 조성 및 운영·관리에 관한 사항
	23	「도시 및 주거환경정비법」 및 도시농업 활성화 거점사업에 관한 사항

부서명	분 장 사 무	
	24	일반근린·중심시가지형 도시재생 뉴딜사업 추진에 관한 사항
	25	주거지지원형 도시재생 뉴딜사업 추진에 관한 사항
	26	원도심 내 활력거점 조성, 소규모 재생, 주민주제 공모, 골목경제 활성화 사업 추진에 관한 사항
	27	장기과제 현안사업(현안조정위원회에서 결정한 사항) 추진에 관한 사항
	28	역세권개발사업 추진 총괄
	29	공주역 활성화 등에 관한 사항(테마역 조성, 새빛세미나실 관리, 공주역 전시 및 홍보활동 등)
	30	인근 KTX 역 신설 대응에 관한 사항
	31	충청산업문화철도(보령선) 구축에 관한 사항
	32	철도건설법, 도시철도법, 궤도운송법에 관한 사항
	33	그 밖에 도시계획, 도시경관, 도시개발, 도시재생운영, 도시재생기반, 장기과제 등에 관한 사항
허 건 축 과	1	건축, 농지, 산림, 개발행위 종합계획 수립·조정에 관한 사항
	2	주택건설 사업계획 사전결정 및 승인, 사용검사에 관한 사항
	3	불법 건축물 지도·단속 및 조치에 관한 사항
	4	임대사업자 등록 및 관리에 관한 사항
	5	건축서비스산업진흥법 관한 사항
	6	건축물 유지관리, 해체멸실, 화재안전성능보강에 관한 사항
	7	녹색건축물 활성화 사업에 관한 사항
	8	한옥 등 건축자산의 진흥에 관한 사항
	9	부동산소유권 이전등기에 관한 특별조치법에 관한 사항(건축물)
	10	공동주택 건설 및 관리에 관한 사항
	11	공동주택 공용시설 개선사업에 관한 사항
	12	그 밖에 공동주택 관리에 관한 사항
	13	주거급여, 영구임대주택 선정에 관한 사항

부서명	분 장 사 무	
	14	농어촌주거환경개선사업(농촌주택개량, 빈집정비, 슬레이트처리 등)에 관한 사항
	15	주택사업특별회계 관리·운영에 관한 사항
	16	건축물 안전관리(재난분야 위기관리 매뉴얼 (다중밀집 건축물), 제3종 시설물 지정 관리)에 관한 사항
	17	건축관련 법규(건축법, 건축기본법, 건축물의 분양에 관한 법률 등) 업무 전반에 관한 사항
	18	건축 인·허가·신고(건축물 대장 기재신청 및 변경분 포함), 협의 및 건축물 사용승인에 관한 사항
	19	건축물 대장에 관한 사항(보관·변경·정정·말소 등)
	20	그 밖에 건축물 관리에 관한 사항
	21	개인하수처리시설 설치 신고 및 준공에 관한 사항
	22	농지전용 허가(협의·변경), 농지의 타용도 일시사용 허가·협의 등 농지전용에 관한 사항(농지사후관리는 농업정책과에서 담당)
	23	농지보전부담금 부과 및 징수에 관한 사항
	24	산지(일시)전용 허가·협의·신고 등에 관한 사항
	25	토석채취 허가·신고에 관한 사항
	26	대체산림자원조성비 산정·기간연장·분할납부·환급에 관한 사항
	27	개발행위 허가·협의·준공에 관한 사항 (도시계획심의위원회 2분과 운영)
	28	그 밖에 건축행정, 주택관리, 건축1, 건축2, 농지산림, 개발행위에 관한 사항
건 설 과	1	건설정책 계획수립 및 ·평가 등에 관한 사항
	2	골재채취업 면허등록 및 변경신고, 행정처분에 관한 사항
	3	육상골재 채취에 관한 사항
	4	건설업 면허등록 및 변경신고, 행정처분에 관한 사항
	5	소규모 주민숙원사업 추진(비법정 교량 및 도로 개설, 유지보수, 안전점검 등)에 관한 사항
	6	마을단위 지역개발 사업(아스콘덧씌우기 등)에 관한 사항
	7	마을회관(경로당은 경로장애인과에서 담당) 신설·관리(유지보수)에 관한 사항
	8	현장기동 민원처리반 운영(시민생활불편사항 신고·접수 처리)에 관한 사항

부서명	분 장 사 무	
	9	「지하안전관리에 관한 특별법」에 관한 사항
	10	치수 및 하천정비 종합계획 수립·평가에 관한 사항
	11	하천 및 공유수면 유지·관리(지방 및 소하천 점용·사용 허가 및 용도폐지, 관리청이 아닌 자의 공사시행 허가 및 협의 등)에 관한 사항
	12	(지방)하천 및 소하천 정비 사업에 관한 사항
	13	위임관리하는 국·도유재산(하천·제방)의 관리·취득·처분에 관한 사항
	14	하천골재 채취(준설토 계약 및 판매, 금강 하천골재 특별회계 등)에 관한 사항
	15	금강 사업 및 유지·관리(국가하천 시설물 유지관리, 수문 정밀점검 및 유지보수, 국가하천 점용·사용 및 홍수구역 관리, 죽당지구 경관단지 조성사업, 금강 신관공원 및 제민천 관리 등)에 관한 사항
	16	농촌농업용수개발(양수장·관정, 배수장, 농업용지하수 관정 영향조사 및 사후 관리 등)에 관한 사항
	17	농촌 경지정리 및 관개시설(용배수 및 시설물 개선, 기계화경작로 확포장, 재해위험 저수지 정비 등)에 관한 사항
	18	가뭄 피해대책에 관한 사항
	19	한계농지 및 개간업무 추진에 관한 사항
	20	농업생산기반시설 사용허가 및 용도폐지에 관한 사항
	21	농림축산식품부 소관 목적 외 사용승인(농업생산기반시설 사용허가, 용도폐지)에 관한 사항
	22	그 밖에 건설개발, 하천계획, 하천시설, 농촌기반에 관한 사항
교 통 과	1	교통 종합계획 수립 및 시행·평가에 관한 사항
	2	사업용 자동차 관련 인·면허 및 지도·감독에 관한 사항
	3	사업용 자동차 공급기준 및 노선지정에 관한 사항
	4	자동차 번호판 발급대행자 지정에 관한 사항
	5	자동차 운수업체 관리에 관한 사항 (유가보조금 지급 및 관리, 운수종사자 교육 등)
	6	항공에 관한 사항 (레저시설 사업 및 이착륙장 조성은 문화체육과에서, 안전조치 및 매뉴얼 작성 등 사고대응은 시민안전과에서 담당)
	7	도로변 승강장 설치 및 관리에 관한 사항
	8	「교통안전법」에 따른 지역교통안전 기본계획 및 시행계획 수립·시행 등 업무 전반에 관한 사항

부서명	분 장 사 무	
	9	교통안전시설물(교통신호기·경보등 등) 설치 및 관리(유지보수)에 관한 사항
	10	공공·부설 주차장(읍면동 청사 부설 주차장은 포함하고 공공 시설물의 부설 주차장은 제외) 설치 및 관리에 관한 사항
	11	주정차(불법차량 포함) 지도·단속, 견인 및 부과징수행위, 민원처리에 관한 사항
	12	주차장 특별회계 운영에 관한 사항
	13	사업용 차량(여객자동차, 화물자동차) 지도·단속 및 행정처분에 관한 사항
	14	교통사고 예방(거리질서 확립 등)에 관한 사항
	15	교통회관 및 공영차고지 관리·이전에 관한 사항
	16	여객자동차 터미널 업무 전반에 관한 사항
	17	자동차·건설기계 검사기간 경과 안내에 관한 사항
	18	자동차·건설기계 등록번호표 발급 및 재봉인에 관한 사항
	19	자동차·건설기계 등록 관련 과태료 부과 및 징수에 관한 사항
	20	자동차·건설기계·이륜자동차 등록에 관한 사항
	21	자동차 관리사업체(검사, 정비, 매매, 폐차)의 등록 및 지도·감독에 관한 사항
	22	건설기계 사업체 및 종사자 관리에 관한 사항
	23	자동차 의무보험에 관한 사항
	24	방치차량 처리에 관한 사항
	25	간선급행버스체계(BRT) 노선 신설 추진에 관한 사항 (행복도시권 광역교통협의회 업무 포함)
	26	그 밖에 교통행정, <b>대중교통</b> , 교통안전, 차량등록, 차량관리에 관한 사항
도 로 과	1	도로 종합계획 수립 및 시행·평가 등에 관한 사항
	2	국·공유재산(시유재산은 회계과에서 담당)의 관리·취득·처분에 관한 사항
	3	고속도로·국도·지방도 등 타기관 사업시행의 업무협조에 관한 사항(토지수용 및 보상 관련 포함)
	4	가로 지장물, 불법적치물(노점상), 과적차량 단속 등 도로환경 불량 정비에 관한 사항

부서명	분 장 사 무		
	5	공주시 도로 종합계획 수립 및 시행에 관한 사항(도로 노선 지정 업무 협의)	
	6	제2금강교 및 공주IC 연결도로 개설 추진에 관한 사항	
	7	시도, 농어촌도로 개설 및 확포장에 관한 사항	
	8	도시계획도로 개설에 관한 사항	
	9	도로부지 점용 인·허가 및 도로점용료 징수에 관한 사항	
	10	법정 시설물(도로, 교량, 터널, 육교) 긴급복구계획 수립, 정밀 안전진단 및 유지보수에 관한 사항	
	11	회전교차로, 중앙분리대 설치 및 유지보수에 관한 사항 (시설에 한함)	
	12	접도구역 관리에 관한 사항	
	13	도로 굴착, 도로변 환경정비 등 기타 도로관리에 관한 사항	
	14	도로표지판 등 도로안전시설물 설치 및 유지관리에 관한 사항	
	15	도로 방재 및 설해대책에 관한 사항(교통사고 처리, 영조물 배상 및 국가 배상업무 포함)	
	16	도로보수원(기간제근로자 포함)의 급여지급, 복지 등에 관한 사항 (단, 채용, 단체교섭, 임금협상 등은 제외)	
	17	자전거 이용 활성화 계획 수립, 시설물 설치 및 유지보수, 공공 자전거 운영 등에 관한 사항	
	18	가로등 및 보안등 신설,이전,폐지 등 업무 전반에 대한 사항	
	19	가로등 및 보안등 공사, 유지·보수, 민원처리 등에 관한 사항	
	20	그 밖에 도로행정, 도로(농어촌, 도시계획), 도로시설, 가로조명에 관한 사항	
	산 림 원 과	1	산림정책 계획수립 및 평가 등에 관한 사항
		2	조림사업 계획 및 실행(묘목생산기반조성 및 지원사업 등)에 관한 사항
		3	임업진흥지역 지정·해제·지정변경 등 관리에 관한 사항
		4	임업인, 임업후계자, 독립가 육성에 관한 사항
5		산림경영계획에 관한 사항	
6		입목벌채, 임산물 굴취·채취에 관한 사항	

부서명	분 장 사 무	
	7	숲가꾸기 사업 계획 수립 및 실행에 관한 사항
	8	일반 산림정책(산림 및 임업통계, 산림공간정보시스템 운영, 산림바이오매스 사업 등)에 관한 사항
	9	목재생산업 등록 및 지원사업 등 목재이용법에 관한 사항
	10	산림보호 계획 수립 등에 관한 사항
	11	산지구분에 관한 사항
	12	산지에서의 구역 등의 지정 변경에 관한 사항
	13	「산지관리법」에 업무 전반에 관한 사항(허가과에 분장된 사무는 제외)
	14	산지전용(일시사용) 변경 허가 협의·신고, 기간연장, 복구설계·준공, 용도변경 등 산지관리에 관한 사항
	15	채석단지 지정, 채석신고에 관한 사항
	16	토석채취 변경 허가·신고, 기간연장, 복구설계·준공 등에 관한 사항
	17	대체산림자원조성비에 관한 사항
	18	무허가벌채, 산림훼손 등 산림 내 불법에 관한 사항
	19	임도 및 사방시설에 관한 사항
	20	산불예방 및 진화에 관한 사항
	21	산림병해충 방제 등에 관한 사항
	22	산림보호구역 및 보호수 관리에 관한 사항
	23	산림재해(산사태) 예방, 조사 및 복구에 관한 사항
	24	산림소득 종합계획 수립 및 추진에 관한 사항
	25	산림작물생산단지, 산림복합경영 지원에 관한 사항
	26	산촌생태마을 조성 및 운영에 관한 사항
	27	친환경 임산물 재배관리, 임산물 생산단지규모화, 산양삼 생산과정 확인 지원에 관한 사항
	28	임산물 유통구조개선, 생산·유통기반조성, 임산물 수출 지원에 관한 사항

부서명	분 장 사 무	
	29	공주밤 종합 계획수립에 관한 사항
	30	공주밤 연구소 실험실 운영 및 관리에 관한 사항
	31	공주알밤특구 지정·운영, 공주밤 융복합사업(6차 산업화), 산·학·연 협력단 운영에 관한 사항
	32	공주밤 가공·유통기술 지원에 관한 사항
	33	「도시공원 및 녹지 등에 관한 법률」업무 전반에 관한 사항
	34	공원정비 계획수립에 관한 사항
	35	가로수 조성 관리 및 조경사업에 관한 사항
	36	도시공원, 가로공원 녹지 조성 및 관리에 관한 사항
	37	도심지 도로변 화단 및 꽃길 가꾸기에 관한 사항 (회전교차로, 중앙분리대 내 녹지대 포함)
	38	도시 숲 조성, 녹색복지공간 조성, 담장 허물기, 녹색자금 지원수목원에 관한 사항
	39	국토 공원화(꽃동네 새고을 가꾸기 사업 포함)에 관한 사항
	40	미르섬, 정안천생태공원, 계절별 꽃단지 등 정원 조성에 관한 사항
	41	숲길정비 및 숲길 등산지도사 관리에 관한 사항
	42	산림교육 및 산림교육전문가 운영에 관한 사항(휴양사업소 산림 교육전문가는 제외)
	43	산림레포츠, 숲속야영장, 산림욕장 등 「산림문화 휴양에 관한 법률」에 속하는 사항
	44	그 밖에 산림정책, 산림보호, 임산소득, 밤연구, 공원녹지에 관한 사항
상 하 수 도 과	1	물 관리 정책 종합계획수립·시행·평가에 관한 사항
	2	상·하수도 공기업 특별회계 운영에 관한 사항
	3	상·하수도 사용료 부과·징수 및 계량기 관리(점검·교체·단속 등)에 관한 사항
	4	상·하수도 검침원 등 공무원 관리(급여지급 및 복지 등)에 관한 사항
	5	수도정비 기본계획 수립 및 운영에 관한 사항
	6	수돗물 공급 전반(급수구역 확장, 급수체계 변경에 관한 계획, 시설공사, 시스템 구축 및 운영 등)에 관한 사항

부서명	분 장 사 무	
	7	마을 상수도 및 소규모 급수시설 유지·관리에 관한 사항
	8	농어촌 생활용수 개발에 관한 사항 (면단위 지방상수도 추진계획, 용역·공사 등)
	9	취정수장, 배수지 운영 및 경비(시스템 운영·관리, 청소 및 소독 등)에 관한 사항
	10	취수 및 정수에 필요한 각종 시설·장비 관리에 관한 사항
	11	「하수도법」의 업무 전반에 관한 사항
	12	하수도 시설 종합계획 수립 및 시행에 관한 사항 (공공하수처리시설 설치 및 증설, 하수관거 정비·개량, 관리대행 운영 등)
	13	하수도 정비 기본계획 수립 및 변경에 관한 사항 (공공하수도 보상, 하수도 준설·복구 등)
	14	개인하수처리시설 관리·점검 등에 관한 사항
	15	지하수 보존·개발 및 이용에 관한 사항 (소규모 수도시설 관정개발, 지하수 폐공 및 사후관리 공사, 수도시설 수질관리, 지하수 수질 실태조사 등)
	16	먹는 물 공동시설(약수터) 지정 및 관리에 관한 사항
	17	먹는 물 유통관리에 관한 사항
	18	상수원 보호구역 관리 및 수질오염 방지에 관한 사항
	19	원수·정수 수질시험 및 분석에 관한 사항
	20	그 밖에 수도행정, 상수도, 하수도, 지하수, 상수도시설에 관한 사항

[별표 2]

## 직속기관 분장사무 (제4조 제1항 관련)

구 분	분 장 사 무
농 정 책 과	1 농업·농촌 발전계획에 관한 사항
	2 농업 발전대책 관련 사업계획 수립 및 시행·평가에 관한 사항
	3 농림사업 업무 총괄 운영에 관한 사항
	4 농업인 단체(농업경영인, 여성농업인, 농민회 등) 육성 및 지원·관리에 관한 사항
	5 농촌진흥자금 특별회계 운용에 관한 사항
	6 농업농촌혁신발전위원회, 농정심의회 등 농업 관련 위원회 운영에 관한 사항
	7 농업 관련 중앙부처·道 계획·사업 등 업무추진에 관한 사항
	8 농업기술센터 내 예산·세외수입·물품관리·청사관리 등에 관한 사항
	9 그 밖에 농업정책 업무에 관한 사항
	10 「농지법」 업무 전반에 관한 사항 (농지이용실태조사, 농지 불법 원상복구 등)
	11 농지전용 협의·변경, 농지전용 신고지의 용도변경 및 사후관리에 관한 사항
	12 농업진흥지역의 지정과 운용 및 영농여건불리농지 지정관리에 관한 사항
	13 후계농업경영인 육성사업 선발 및 사업실적확인(청년창업형 후계농업 경영인 포함) 등에 관한 사항
	14 농업인자녀 학자금 및 농업인영유아양육비 지원에 관한 사항
	15 농촌유학 지원, 농촌민박 관리, 관광농원 승인에 관한 사항
	16 사회적 농업 및 여성농업인센터 지원에 관한 사항
	17 그 밖에 농업·농촌복지 업무에 관한 사항
	18 식량작물 증산계획 수립 및 시행·평가에 관한 사항
	19 쌀 수급 및 가격안정대책에 관한 사항
	20 정부 양곡 보관관리 및 유통에 관한 사항
	21 친환경 농산물 생산에 관한 사항

구 분	분 장 사 무	
	22	농자재 지원사업(농기계 등) 및 유통에 관한 사항
	23	농업재해대책에 관한 사항
	24	기본형 공익 직불제 사업에 관한 사항
	25	원예전문생산단지 육성 및 지원에 관한 사항
	26	채소, 과수, 화훼, 잠업, 인삼 등 특작 생산지원에 관한 사항
	27	그 밖에 농업정책, 농촌복지, 농업지원, 농업지원에 관한 사항
	28	그 밖에 농업기술센터 소관 업무 중 타 부서에 속하지 아니하는 사항
농 식 품 유 통 과	1	농식품유통 종합계획 수립 및 시행·평가에 관한 사항
	2	지역 농산물 산지유통 육성 및 지원에 관한 사항
	3	지역 농·특산물 홍보 및 판로개척(마케팅 포함) 등에 관한 사항
	4	농산물 유통사업단 운영 및 관리에 관한 사항
	5	농·특산물 수출 및 통상 진흥에 관한 사항
	6	농산물 직거래 장터 확보 및 운영에 관한 사항
	7	품목별 인증기준 설정·관리, 지역 농산물 브랜드 개발 및 관리·홍보에 관한 사항
	8	온라인 장터 운영(판매·홍보 등) 및 관리(입점자, 제품, 유통, 고객 등)에 관한 사항
	9	로컬푸드사업에 관한 사항
	10	지역 농산물 순환체계(생산·유통·소비) 구축에 관한 사항
	11	학교급식지원사업에 관한 사항
	12	「식품산업진흥법」에 관한 사항
	13	농촌융복합산업 추진에 관한 사항
	14	농산물 보관 및 가공산업 육성(농산물 가공 지원센터 시설공사)에 관한 사항
	15	학교 친환경농업 실천사업에 관한 사항
	16	그 밖에 유통정책, 농산물유통, 푸드플랜, 급식지원에 관한 사항

구 분	분 장 사 무	
축 산 과	1	축산행정의 종합계획 수립 및 시행·평가 등에 관한 사항
	2	축산 단체인 육성 및 지원에 관한 사항
	3	축산사업 추진에 관한 사항
	4	축산단지 조성(축사시설현대화사업 등)에 관한 사항
	5	무허가 축사 적법화에 관한 사항
	6	초지 조성 및 기성초지 사후관리에 관한 사항
	7	양봉산업 육성 및 곤충사업 전반에 관한 사항
	8	내수면 어업 및 수산업무 전반에 관한 사항
	9	그 밖에 축산정책 일반업무(가축통계 등)에 관한 사항
	10	가축방역 종합계획 수립 및 시행·평가에 관한 사항
	11	가축방역 단체관리, 지역방역협의회 운영에 관한 사항
	12	가축 전염병 예방사업(행정처분, 사후관리 등 포함)에 관한 사항
	13	가축 방역시설 장비사업 추진에 관한 사항
	14	동물병원·동물약품 도매상 인·허가 및 관리·감독에 관한 사항
	15	「동물보호법」에 관한 사항 (유기동물 처리 포함)
	16	조사료 생산·경영체 육성 및 장비지원에 관한 사항
	17	축산 관련 중앙부처·道 계획·사업 등 업무추진에 관한 사항
	18	축산농가 시범사업 및 지도(지원)에 관한 사항
	19	가축분뇨의 자원화(액비, 공동자원)에 관한 사항
	20	가축분뇨처리시설(개인) 처리 및 악취개선 사업에 관한 사항
	21	축산유통 주요계획 수립 및 시행에 관한 사항
	22	알밤한우 사업계획 및 시책발굴에 관한 사항
	23	알밤한우 판로 확대 및 홍보·마케팅 추진에 관한 사항

구 분	분 장 사 무	
	24	알밤한우 공동상표 운영(개발)에 관한 사항
	25	그 밖에 축산정책, 가축방역, 축산진흥, 축산유통에 관한 사항
농 진 흥 과 촌	1	농촌지도사업의 종합계획 수립 및 시행·평가에 관한 사항
	2	농촌지도 기반 구축 및 기능 다양화에 관한 사항
	3	농촌지도 인력 역량 개발 및 전문화에 관한 사항
	4	농업산학협동심의회 운영에 관한 사항
	5	농촌인재 육성 지원(후계농업인 산업기능, 청년창업농 등)에 관한 사항
	6	농업기술 유통정보 수립 및 제공에 관한 사항
	7	지역특화 소득 작목 개발에 관한 사항
	8	품목별 전문농업인 교육(연구회 운영, 기초·전문 기술교육 운영)에 관한 사항
	9	농업경영 개선지도, 정보화 교육에 관한 사항
	10	농업인 대학 운영에 관한 사항
	11	과학영농기술 현장 서비스 시설 유지관리 및 강화에 관한 사항 (농업회관, 영농재, 농업전시관)
	12	과학영농 기법 개발 및 보급에 관한 사항
	13	농촌체험의 종합계획 수립 및 시행·평가에 관한 사항
	14	농촌체험사업과 관련한 중앙부처·道 계획·사업에 관한 사항
	15	도농교류 활성화 계획 수립 및 사업(1사·교 1촌 등)에 관한 사항
	16	도농교류 교육 프로그램 개발, 운영 및 관리(인증 등)에 관한 사항
	17	농촌체험(휴양마을)의 인프라 구축, 홍보행사, (관광)체험패키지 구축, 프로그램 개발, 고객유치 등에 관한 사항
	18	농촌(마을)축제 개발 및 운영에 관한 사항
	19	도시농업(도시민의 개별단위) 체험에 관한 사항
	20	농촌체험 연구모임 육성 및 지원에 관한 사항
	21	귀농·귀촌 지원정책 수립 및 시행·평가에 관한 사항

구 분	분 장 사 무	
	22	귀농귀촌 임시거주시설(빈집) 지원(귀농귀촌 시범마을 조성 포함) 등에 관한 사항
	23	귀농단체 육성 및 귀농인 지원센터 운영에 관한 사항
	24	도시민 농촌유치 등 귀농·귀촌 상담, 교육 및 홍보에 관한 사항
	25	그 밖에 지도기획, 역량개발, 농촌체험, 귀농귀촌에 관한 사항
기 보 급 과	1	작물 생산환경 개선에 관한 사항
	2	식량작물 시범사업 및 기술지도, 지역농업특성화 사업에 관한 사항
	3	농약안전 사용 및 적정시비 기술보급에 관한 사항
	4	우량종자(보급종, 신품종) 보급 및 시범사업에 관한 사항
	5	병해충 예찰·관찰포 운영 및 친환경농업관리실 운영에 관한 사항
	6	농업 기상관측 시설운영 및 활용에 관한 사항
	7	친환경 농업 육성 및 기술보급에 관한 사항
	8	식량작물 안정생산 기술보급에 관한 사항
	9	농작업 안전 및 농작업환경개선 사업에 관한 사항
	10	생활개선단체 육성 및 지원에 관한 사항
	11	농산물종합가공지원센터 운영에 관한 사항
	12	소규모 농업인 농식품 가공시범 및 기술지도에 관한 사항
	13	농식품 가공 창업교육 및 단체(개인) 네트워크 구축에 관한 사항
	14	전통식문화 계승 및 향토음식 개발에 관한 사항
	15	지역 특화작목재배 기술지도 및 시범사업에 관한 사항
	16	시설채소 시범사업 추진 및 재배기술 지도에 관한 사항
	17	노지채소 시범사업 추진 및 재배기술 지도에 관한 사항
	18	과수 시범사업 추진 및 재배기술 지도에 관한 사항
	19	화훼 시범사업 추진 및 재배기술 지도에 관한 사항

구 분	분 장 사 무	
	20	특용작물, 산채류 등 시범사업 추진 및 재배기술 지도에 관한 사항
	21	양잠 시범사업 추진 및 재배기술 지도에 관한 사항
	22	유용미생물(EM) 배양실 운영에 관한 사항
	23	농산물 및 자생식물 유전자원 보존과 이용(시험전시 포장운영)에 관한 사항
	24	자생식물 보호 및 멸종위기 식물 번식·복원에 관한 사항
	25	과학영농기술 현장 서비스 시설 유지관리 및 강화에 관한 사항 (시민자연학습체험장, 온실)
	26	농업기계 이용률 향상 및 기반조성에 관한 사항
	27	농업기계 이용 연간계획 수립 및 성과분석에 관한 사항
	28	농업기계 현장 안전사고 예방 교육 및 지도에 관한 사항
	29	농업기계(임대사업장 포함) 수리반 운영에 관한 사항
	30	농업기계 장비구입 및 정비(관리)에 관한 사항
	31	그 밖에 식량작물, 생활기술, 소득경영, 농업기계에 관한 사항
보 정 책 과	1	보건행정의 종합계획 수립 및 시행·평가 등에 관한 사항
	2	농촌 의료서비스 시설 및 장비에 관한 사항
	3	지역보건의료계획 수립에 관한 사항
	4	공중보건 의사에 관한 사항
	5	보건소, 보건지소, 보건진료소 관한 사항
	6	보건소, 보건지소, 보건진료소 의료장비, 물품, 소모품에 관한 사항
	7	진료 및 치료·검사에 관한 사항
	8	제증명(진단서 포함) 발급 및 진료비 징수에 관한 사항
	9	보호자 없는 병원 사업에 관한 사항
	10	우리마을 주치의제 사업에 관한 사항
	11	찾아가는 주민지원 진료서비스 제공에 관한 사항

구 분	분 장 사 무		
	12	각종 행사 의료반 지원에 관한 사항	
	13	민원실, 진료실, 임상병리실, 방사선실, 물리치료실 운영에 관한 사항	
	14	「의료법」, 「진단용 방사선 발생장치 안전관리에 관한 규칙」에 관한 사항	
	15	「약사법」, 「마약류 관리에 관한 법률」에 관한 사항	
	16	「의료기사 등에 관한 법률」에 관한 사항	
	17	「응급의료에 관한 법률」에 관한 사항	
	18	「의료기기법」, 「화장품법」에 관한 사항	
	19	「호스피스·완화의료 및 임종과정에 있는 환자의 연명의료 결정에 관한 법률」, 「혈액관리법」에 관한 사항	
	20	「공중위생관리법」에 관한 사항	
	21	「위생용품 관리법」에 관한 사항	
	22	「식품위생법」에 관한 사항	
	23	「어린이식생활안전관리특별법」에 관한 사항	
	24	「건강기능식품에 관한 법률」에 관한 사항	
	25	「식품 등의 표시·광고에 관한 법률」에 관한 사항	
	26	식중독 예방 및 관리에 관한 사항	
	27	식품안전관리에 관한 사항	
	28	으뜸공주맛집 및 먹거리촌 육성지원에 관한 사항	
	29	「재난및안전관리기본법」에 따른 위생업소 재난배상책임보험 관리에 관한사항	
	30	그 밖에 보건행정, 진료민원, 의약관리, 공중위생, 식품안전에 관한 사항	
	건 강 관 리 과	1	시민의 건강증진 계획 수립 및 시행·평가 등에 관한 사항
		2	통합건강증진사업(운동, 영양, 비만, 절주, 신체활동)에 관한 사항
		3	금연사업에 관한 사항

구 분	분 장 사 무	
	4	구강건강사업에 관한 사항
	5	국민영양개선에 관한 사항
	6	한약공공보건사업에 관한 사항
	7	아토피·천식 예방관리 사업에 관한 사항
	8	시민 건강증진에 관한 사항
	9	건강도시사업에 관한 사항
	10	감염병 관리 계획 수립 및 시행·평가 등에 관한 사항
	11	국가예방접종에 관한 사항
	12	국가결핵관리 및 한센병에 관한 사항
	13	에이즈 및 성매개 감염병에 관한 사항
	14	감염병 대응 계획 수립 및 시행·평가 등에 관한 사항
	15	법정감염병(1-4급) 예방 및 관리에 관한 사항
	16	신종감염병 및 생물테러대응에 관한 사항
	17	방역소독사업에 관한 사항
	18	소독업자 및 소독의무대상시설 지도·감독·관리에 관한 사항
	19	모자보건사업 계획 수립 및 시행·평가 등에 관한 사항
	20	모자보건사업에 관한 사항
	21	영양플러스사업에 관한 사항
	22	산모·신생아 건강관리 지원에 관한 사항
	23	그 밖에 건강증진, 감염병관리, 감염병대응, 모자보건에 관한 사항
치 매 정 신 과	1	정신건강 및 자살예방사업 계획 수립 및 시행·평가 등에 관한 사항
	2	정신건강 사업에 관한 사항
	3	자살예방사업에 관한 사항

구 분	분 장 사 무
	4 정신건강증진시설 운영·지도·감독에 관한 사항
	5 치매관리사업 계획 수립 및 시행·평가 등에 관한 사항
	6 치매예방관리에 관한 사항
	7 그 밖에 치매안심센터에 관한 사항
	8 치매지원사업 계획 수립 및 시행·평가 등에 관한 사항
	9 치매주간보호소 운영에 관한 사항
	10 치매환자 쉼터 및 가족지원사업 운영 등에 관한 사항
	11 그 밖에 치매안심행복누리센터에 관한 사항
	12 방문보건사업 계획 수립 및 시행·평가 등에 관한 사항
	13 방문보건사업(방문건강관리, 재가암환자관리 등)에 관한 사항
	14 국가 암 관리에 관한 사항
	15 희귀질환자 등 의료비 지원에 관한 사항
	16 심뇌혈관질환예방관리에 관한 사항
	17 지역사회중심재활사업 및 지역사회건강조사 등에 관한 사항
	18 그 밖에 정신건강, 치매관리, 치매지원, 방문보건에 관한 사항

[별표 3]

## 사업소장별 분장사무 (제4조 제1항 관련)

구 분	분 장 사 무	
시설관리 사업소장	1	주미산 자연휴양림, 목재문화체험장, 사계절 썰매장 운영 및 관리 등에 관한 사항
	2	목재문화 체험 프로그램 개발 및 운영에 관한 사항
	3	유아숲체험원, 숲해설 등 산림교육에 관한 사항
	4	환경성 건강센터, 치유의 숲 운영 및 관리에 관한 사항
	5	한옥마을 관리 및 운영에 관한 사항
	6	금학생태공원 유지관리에 관한 사항
	7	시민운동장, 백제체육관, 시립야구장, 국궁장, 곰나루 국민관광지, 곰나루 야외공연장, 곰나루 어린이수영장 등 공공시설의 관리·운영, 보수유지에 관한 사항
	8	그 밖의 시설관리사업소 운영에 관한 사항

[별표 4]

## 읍면동 분장사무 (제4조 제1항 관련)

구분	분 장 사 무	
읍·면	1	업무계획 수립 및 집행에 관한 사항
	2	시책 추진 총괄에 관한 사항
	3	중요 행사 및 의전 계획 수립, 보고에 관한 사항
	4	동향 및 현안사항 파악 및 관리에 관한 사항
	5	각종 단체 및 협의회 관리에 관한 사항
	6	주민자치센터 및 주민자치(위원)회 운영에 관한 사항
	7	선거업무 추진에 관한 사항
	8	복무관리에 관한 사항
	9	사무인계인수 등 인사 관리에 관한 사항
	10	문서 및 보안업무 처리에 관한 사항
	11	통계업무에 관한 사항
	12	세무업무에 관한 사항(정기분 고지서 송달, 고지서 재발급 및 카드수납, 100만원 이하 체납액 징수)
	13	공인교부 및 폐기, 공인대장 작성 등 공인관리에 관한 사항
	14	국·도정, 시책 홍보에 관한 사항
	15	공사계약에 관한 사항
	16	회계일반에 관한 사항(청사·물품·차량관리 포함)
	17	체육행사 개최, 체육시설 유지관리 등 체육지원에 관한 사항
	18	그 밖에 시 행정 전반에 대한 홍보, 협조, 지원, 추진에 관한 사항
	19	민방위 업무에 관한 사항
	20	보건업무(방역소독 등)에 관한 사항

구분	분 장 사 무	
21		꽃동네 새마을 가꾸기 등 국토공원화 업무에 관한 사항
22		국민기초생활보장수급자 신청 접수, 복지대상자 증명서 등에 관한 사항
23		의료급여대상자 신청접수, 의료급여증 재발급 신청 등에 관한 사항(선택병의원제 포함)
24		전세매입 임대주택 입주자 신청 접수, 자활사업 참여 신청 접수, 국가유공자 수당 신청 접수 등에 관한 사항
25		복지할인카드 가맹점 모집 및 관리, 신청 접수 등에 관한 사항
26		이웃돕기 결연, 복지 상담실 관리 등에 관한 사항
27		장애인 업무에 관한 사항 (장애인등록 및 등급 변경 신청접수, 장애인고속도로 통행료 할인카드 신청, 장애인 자동차 표지발급 및 대장관리, 장애인 활동보조 서비스 신청 등)
28		한부모 가정 업무에 관한 사항 (신청 접수, 시설입소 의뢰 등)
29		경로 복지 업무에 관한 사항 (경로당 현황 조사 및 관리 점검, 기초연금 신청 접수 및 관리 등)
30		경로 시설 업무에 관한 사항 (매장신고, 묘지개장 신고)
31		아동복지 업무에 관한 사항 (가족위탁 아동(소년소녀가정 포함), 보육료 지원대상자 신청 접수(책정의뢰), 어린이 놀이터, 아동 바우처 신청접수 등)
32		통합사례관리 실시에 관한 사항
33		접수대상자 사례관리별 심층조사 및 선정
34		복지사각지대 발굴(대상자 방문상담 및 모니터링 등), 찾아가는 복지 상담에 관한 사항
35		복지자원 발굴 및 연계에 관한 사항
36		민관협력(지역사회복장협의체 구성 운영 등)에 관한 사항
37		자원관리에 관한 사항(자원발굴, 관리실무)
38		인적안전망 운영 및 지원에 관한 사항
39		환경업무에 관한 사항(생활 및 음식물쓰레기, 숨은 자원찾기 등)
40		민원 24 및 어디서나 민원에 관한 사항(접수, 제증명 발급, 발급수수료 정산 등)

구분	분 장 사 무	
	41	민원사무처리부에 관한 사항
	42	수입증지 일일 결산에 관한 사항
	43	제증명 발급 등에 관한 사항(발급대장 관리 등)
	44	무인민원발급기 관리에 관한 사항
	45	인감 증명 업무에 관한 사항(발급, 이송, 관리, 등록 및 변경 신고, 발급대장 등)
	46	주민등록업무에 관한 사항(발급, 대장관리, 과태료 징수, 주민등록증 수불 및 관리대, 일일·월간 처리내역 등)
	47	가족관계등록 업무에 관한 사항(출생 및 사망 신고, 과태료 징수, 신고사항 접수처리부 등)
	48	취학지원에 관한 사항(취학예정자 조사, 취학아동 명부작성, 명부열람, 통지서 배부 등)
	49	신원조회 및 수형인 명부관리에 관한 사항
	50	사실조사 거주불명 등록에 관한 사항
	51	지방세 관련 증명발급(완납 증명) 및 업무 지원에 관한 사항
	52	소규모 주민 편익사업 및 설계에 관한 사항(감독 포함)
	53	수방자재 관리에 관한 사항
	54	옥외광고물 신고 등 처리에 관한 사항
	55	산불예방 및 진화에 관한 사항(계획수립, 산불예방 감시원 운용 등)
	56	교통 업무에 관한 사항(이륜차 등록 및 변경, 버스승강장 관리, 가로등 및 방범 등 관리)
	57	농지업무에 관한 사항(농지원부 발급, 농지취득자격증명 발급, 자경증명서 발급, 농지임대차 신고, 농지이용실태조사, 농지 불법행위 단속 등)
	58	농업지원에 관한 사항(농업재해 대책, 추곡수매, 토양개량제 공급, 농업인자녀학자금 지원, 벼 보급종 및 각종 종자 신청, 농업 기계화 사업 등)
	59	축산 업무에 관한 사항(가축 통계·실태조사, 가축방역 등)

구분	분 장 사 무	
동	1	업무계획 수립 및 집행에 관한 사항
	2	시책 추진 총괄에 관한 사항
	3	중요 행사 및 의전 계획 수립, 보고에 관한 사항
	4	동향 및 현안사항 파악 및 관리에 관한 사항
	5	각종 단체 및 협의회 관리에 관한 사항
	6	주민자치센터 및 주민자치(위원)회 운영에 관한 사항
	7	선거업무 추진에 관한 사항
	8	복무관리에 관한 사항
	9	사무인계인수 등 인사 관리에 관한 사항
	10	문서 및 보안업무 처리에 관한 사항
	11	통계업무에 관한 사항
	12	세무업무에 관한 사항(정기분 고지서 송달, 고지서 재발급 및 카드수납, 100만원 이하 체납액 징수)
	13	공인교부 및 폐기, 공인대장 작성 등 공인관리에 관한 사항
	14	국·도정, 시책 홍보에 관한 사항
	15	공사계약에 관한 사항
	16	회계일반에 관한 사항(청사·물품·차량관리 포함)
	17	체육행사 개최, 체육시설 유지관리 등 체육지원에 관한 사항
	18	그 밖에 시 행정 전반에 대한 홍보, 협조, 지원, 추진에 관한 사항
	19	민방위 업무에 관한 사항
	20	보건업무에 관한 사항
	21	꽃동네 새마을 가꾸기 등 국토공원화 업무에 관한 사항
	22	국민기초생활보장수급자 신청 접수, 복지대상자 증명서 등에 관한 사항

구분	분 장 사 무	
23		의료급여대상자 신청접수, 의료급여 재발급 신청에 관한 사항(선택병의원제 포함)
24		전세매입 임대주택 입주자 신청 접수, 자활사업 참여 신청 접수, 국가유공자 수당 신청 접수 등에 관한 사항
25		이웃돕기 결연, 복지 상담실 관리 등에 관한 사항
26		장애인 업무에 관한 사항 (장애인등록 및 등급 변경 신청접수, 장애인고속도로 통행료 할인카드 신청, 장애인 자동차 표지발급 및 대장관리, 장애인 활동보조 서비스 신청 등)
27		한부모 가정 업무에 관한 사항 (신청 접수, 시설입소 의뢰 등)
28		경로 복지 업무에 관한 사항 (경로당 현황 조사 및 관리 점검, 노인시설 입소의뢰, 기초연금 신청 접수 및 관리 등)
29		아동복지 업무에 관한 사항 (가족위탁 아동(소년소녀가정 포함), 보육료 지원대상자 신청 접수(책정의뢰), 아동 바우처 신청접수 등)
30		통합사례관리 실시에 관한 사항
31		접수대상자 사례관리별 심층조사 및 선정
32		복지사각지대 발굴(대상자 방문상담 및 모니터링 등), 찾아가는 복지 상담에 관한 사항
33		복지자원 발굴 및 연계에 관한 사항
34		민관협력(지역사회복장협의체 구성 운영 등)에 관한 사항
35		자원관리에 관한 사항(자원발굴, 관리실무)
36		인적안전망 운영 및 지원에 관한 사항
37		환경업무에 관한 사항(생활 및 음식물쓰레기, 숨은 자원찾기 등)
38		민원 24 및 어디서나 민원에 관한 사항(접수, 제증명 발급, 발급수수료 정산 등)
39		민원사무처리부에 관한 사항
40		수입증지 일일 결산에 관한 사항
41		제증명 발급 등에 관한 사항(발급대장 관리 등)

구분	분 장 사 무	
	42	무인민원발급기 관리에 관한 사항
	43	인감 증명 업무에 관한 사항(발급, 이송, 관리, 등록 및 변경 신고, 발급대장 등)
	44	주민등록업무에 관한 사항(발급, 대장관리, 과태료 징수, 주민등록증 수불 및 관리대, 일일·월간 처리내역 등)
	45	취학지원에 관한 사항(취학예정자 조사, 취학아동 명부작성, 명부열람, 통지서 배부 등)
	46	사실조사 거주불명 등록에 관한 사항
	47	지방세 관련 증명발급(완납 증명) 및 업무 지원에 관한 사항
	48	소규모 주민 편익사업 및 설계에 관한 사항
	49	산불예방 및 진화에 관한 사항(계획수립, 산불예방 감시원 운용 등)
	50	교통 업무에 관한 사항(버스승강장 관리, 가로등 및 방범등 관리)
	51	농지업무에 관한 사항(농지원부 발급, 농지취득자격증명 발급, 자격증명서 발급, 농지임대차 신고, 농지이용실태조사 등)
	52	농업지원에 관한 사항(농업재해 대책, 추곡수매, 토양개량제 공급, 농업인자녀학자금 지원, 벼 보급종 및 각종 종자 신청, 농업 기계화 사업 등)
	53	축산 업무에 관한 사항(가축 통계·실태조사, 가축방역 등)

[ 별표 5 ]

## 읍장·면장·동장의 직급 (제46조 관련)

읍·면·동별	직 위	직 급
유구읍 행정복지센터	유구읍장	지방행정사무관, 지방사회복지사무관 지방농업사무관, 지방시설사무관
이인면 행정복지센터	이인면장	지방행정사무관, 지방사회복지사무관 지방농업사무관, 지방시설사무관
탄천면 행정복지센터	탄천면장	지방행정사무관, 지방사회복지사무관 지방농업사무관, 지방시설사무관
계룡면 행정복지센터	계룡면장	지방행정사무관, 지방사회복지사무관 지방농업사무관, 지방시설사무관
반포면 행정복지센터	반포면장	지방행정사무관, 지방농업사무관 지방환경사무관, 지방시설사무관
의당면 행정복지센터	의당면장	지방행정사무관, 지방사회복지사무관 지방농업사무관, 지방시설사무관
정안면 행정복지센터	정안면장	지방행정사무관, 지방농업사무관 지방녹지사무관, 지방시설사무관
우성면 행정복지센터	우성면장	지방행정사무관, 지방사회복지사무관 지방농업사무관, 지방시설사무관
사곡면 행정복지센터	사곡면장	지방행정사무관, 지방농업사무관 지방녹지사무관, 지방시설사무관
신평면 행정복지센터	신평면장	지방행정사무관, 지방농업사무관 지방보건사무관, 지방시설사무관
중학동 행정복지센터	중학동장	지방행정사무관, 지방사회복지사무관 지방보건사무관, 지방시설사무관
웅진동 행정복지센터	웅진동장	지방행정사무관, 지방사회복지사무관 지방농업사무관, 지방시설사무관
금학동 행정복지센터	금학동장	지방행정사무관, 지방사회복지사무관 지방농업사무관, 지방시설사무관
옥룡동 행정복지센터	옥룡동장	지방행정사무관, 지방사회복지사무관 지방농업사무관, 지방시설사무관
신관동 행정복지센터	신관동장	지방행정사무관, 지방사회복지사무관 지방농업사무관, 지방시설사무관
월송동 행정복지센터	월송동장	지방행정사무관, 지방사회복지사무관 지방보건사무관, 지방시설사무관

[ 별표 6 ]

## 부읍장·부면장의 직급 (제47조 관련)

읍·면·동별	직 위	직 급
유구읍 행정복지센터	유구읍 부읍장	지방행정주사, 지방세무주사 지방사회복지주사, 지방농업주사
이인면 행정복지센터	이인면 부면장	지방행정주사, 지방사회복지주사 지방농업주사, 지방시설주사
탄천면 행정복지센터	탄천면 부면장	지방행정주사, 지방사회복지주사 지방농업주사, 지방보건주사
계룡면 행정복지센터	계룡면 부면장	지방행정주사, 지방사회복지주사 지방농업주사, 지방시설주사
반포면 행정복지센터	반포면 부면장	지방행정주사, 지방사회복지주사 지방보건주사, 지방시설주사
의당면 행정복지센터	의당면 부면장	지방행정주사, 지방세무주사 지방사회복지주사, 지방농업주사
정안면 행정복지센터	정안면 부면장	지방행정주사, 지방세무주사 지방농업주사, 지방시설주사
우성면 행정복지센터	우성면 부면장	지방행정주사, 지방사회복지주사, 지방농업주사, 지방시설주사
사곡면 행정복지센터	사곡면 부면장	지방행정주사, 지방사회복지주사 지방보건주사, 지방시설주사
신평면 행정복지센터	신평면 부면장	지방행정주사, 지방세무주사 지방사회복지주사, 지방농업주사

[별표 7]

## 공주시 지방공무원 직렬별 정원표 (제48조 제1항 관련)

구 분	총계	본청	의회	직속기관	사업소	읍·면·동			
						계	읍	면	동
총 계	1085	614	18	184	25	244	18	138	88
정무직 계	1	1							
시장	1	1							
일반직 계	1039	602	18	150	25	244	18	138	88
3급 소계	1	1							
지방부이사관	1	1							
4급 소계	6	3	1	2					
지방서기관									
지방기술서기관	1			1					
지방서기관·지방기술서기관	4	3	1						
지방서기관·지방기술서기관·지방농촌지도관	1			1					
5급 소계	51	27	2	5	1	16	1	9	6
지방행정사무관	4	4							
지방시설사무관	2	2							
지방행정·사회복지사무관	3	3							
지방행정·사서사무관	1	1							
지방행정·공업사무관									
지방행정·농업사무관									
지방행정·녹지사무관	1	1							
지방행정·보건사무관									
지방행정·환경사무관									
지방행정·시설사무관	7	7							
지방행정·전산·방송통신사무관	1	1							
지방행정·방송통신사무관									
지방행정·사회복지·시설사무관									
지방행정·사서·시설사무관									

구 분	총계	본청	의회	직속기관	사업소	읍·면·동			
						계	읍	면	동
지방행정·공업·시설사무관	2	2							
지방행정·농업사무관·농촌지도관									
지방행정·농업·수의사무관									
지방행정·농업·보건사무관									
지방행정·농업·녹지사무관									
지방행정·농업·시설사무관	1	1							
지방행정·녹지·시설사무관	2	1			1				
지방행정·보건·간호사무관									
지방행정·보건·의료기술·간호사무관	2			2					
지방행정·환경·시설사무관									
지방행정·시설·방송통신사무관									
지방보건·의료기술·간호사무관									
지방농업·수의사무관·농촌지도관	1			1					
지방행정·사회복지·농업·시설사무관	10					10	1	5	4
지방행정·사회복지·농업사무관·농촌지도관									
지방행정·사회복지·보건·시설사무관	3	1				2			2
지방행정·공업·환경·시설사무관	2	2							
지방공업·환경·시설사무관	1	1							
지방행정·농업·녹지·환경사무관									
지방행정·농업·녹지·시설사무관	2					2		2	
지방행정·농업·보건·시설사무관	1					1		1	
지방행정·농업·환경·시설사무관	3		2			1		1	
지방행정·농업·시설사무관·농촌지도관	1			1					
지방행정·보건·간호·보건진료사무관	1			1					
지방행정·농업·수의사무관·농촌지도관									
<b>6급 소계</b>	274	173	4	32	7	58	4	36	18
지방행정주사	54	49	2		1	2	1		1
지방세무주사	2	2							

구 분	총계	본청	의회	직속기관	사업소	읍·면·동			
						계	읍	면	동
지방사회복지주사	5	4				1			1
지방농업주사	1			1					
지방녹지주사	3	3							
지방보건주사									
지방의료기술주사									
지방보건진료주사	9			9					
지방환경주사	2	2							
지방시설주사	14	14							
지방행정·세무주사	11	8				3		2	1
지방행정·사회복지주사	24	11				13	1	9	3
지방행정·전산주사	4	4							
지방행정·사서주사	3	3							
지방행정·공업주사	6	5			1				
지방행정·농업주사	9			7		2		2	
지방행정·녹지주사	6	2			2	2		2	
지방농업·수의주사	1	1							
지방농업·해양수산주사	1			1					
지방행정·보건주사	4	2		2					
지방행정·환경주사	3	3							
지방행정·시설주사	37	27	2		1	7		4	3
지방행정·방송통신주사	2	2							
지방농업주사·농촌지도사	2			2					
지방행정·보건·간호주사	1			1					
지방행정·세무·농업주사	3					3		1	2
지방행정·사회복지·공업주사	1	1							
지방행정·사회복지·농업주사	6					6		3	3
지방행정·사회복지·보건주사	3	2				1		1	
지방행정·사회복지·시설주사	1					1			1
지방행정·전산·시설주사	2	2							
지방행정·공업·환경주사	4	4							

구 분	총계	본청	의회	직속기관	사업소	읍·면·동			
						계	읍	면	동
지방행정·공업·보건주사									
지방행정·공업·시설주사	5	5							
지방행정·농업·녹지주사	1	1							
지방행정·농업·시설주사	8	5			1	2	1	1	
지방행정·녹지·시설주사	1	1							
지방행정·보건·의료기술·간호주사	5			5					
지방행정·환경·시설주사	3	3							
지방행정·시설주사·농촌지도사									
지방사회복지·보건·간호주사	1			1					
지방농업·녹지·시설주사									
지방보건·의료기술·간호주사	3			3					
지방행정·세무·사회복지·농업주사	6					6	1	3	2
지방행정·세무·사회복지·시설주사	2	1				1		1	
지방행정·세무·농업·시설주사	2					2		1	1
지방행정·사회복지·농업·보건주사	1					1		1	
지방행정·사회복지·농업·시설주사	3					3		3	
지방행정·사회복지·보건·시설주사	2					2		2	
지방행정·농업·녹지·시설주사									
지방시설·방재안전주사	1	1							
지방운전주사	3	3							
지방위생주사	1				1				
지방열관리운영주사	1	1							
지방전기운영주사	1	1							
지방기계운영주사									
지방사무운영주사	1	1							
<b>7급 소계</b>	311	202	6	38	5	60	5	32	23
지방행정주사보	59	51	2		2	4	1		3
지방세무주사보	9	9							
지방전산주사보	2	2							
지방사회복지주사보	18	7				11		6	5

구 분	총계	본청	의회	직속기관	사업소	읍·면·동			
						계	읍	면	동
지방사서주사보	2	2							
지방공업주사보	6	5		1					
지방농업주사보	2			2					
지방녹지주사보	2	2							
지방수의주사보	3			3					
지방보건주사보	2			2					
지방의료기술주사보									
지방간호주사보	1				1				
지방보건진료주사보	6			6					
지방환경주사보	2	2							
지방시설주사보	24	24							
지방환경주사보	2	1			1				
지방행정·방송통신주사보	1	1							
지방행정·세무주사보	13	5				8	1	5	2
지방행정·전산주사보	5	5							
지방행정·사회복지주사보	27	9				18	1	8	9
지방행정·사서주사보	4	4							
지방행정·속기주사보									
지방행정·공업주사보	11	9	2						
지방행정·농업주사보	15	1		2		12	1	8	3
지방행정·녹지주사보	6	4				2		2	
지방행정·보건주사보	1			1					
지방행정·환경주사보	4	4							
지방행정·시설주사보	25	20				5	1	3	1
지방행정·방송통신주사보									
지방전산·농업주사보	1			1					
지방전산·시설주사보	1	1							
지방전산·방송통신주사보	1	1							
지방사회복지·보건주사보									
지방공업·환경주사보	5	5							

구 분	총계	본청	의회	직속기관	사업소	읍·면·동			
						계	읍	면	동
지방농업주사보·농촌지도사	2			2					
지방농업·수의주사보	3			3					
지방농업·수의·방재안전주사보	1			1					
지방농업·해양수산주사보	1			1					
지방녹지·시설주사보	2	2							
지방보건·의료기술주사보	1			1					
지방보건·간호주사보	3			3					
지방의료기술·간호주사보	1			1					
지방환경·시설주사보	1	1							
지방시설·방재안전주사보	2	2							
지방행정·공업·시설주사보	5	5							
지방행정·농업·녹지주사보	2	2							
지방행정·농업·시설주사보	3	3							
지방행정·녹지·시설주사보	1	1							
지방행정·보건·간호주사보	5	3		2					
지방행정·해양수산·시설주사보									
지방사회복지·보건·간호주사보	4	2		2					
지방보건·의료기술·간호주사보	2			1	1				
지방식품위생주사보	1			1					
지방운전주사보	8	6	2						
지방위생주사보	1			1					
지방시설관리주사보									
지방통신운영주사보									
지방전기운영주사보	1	1							
지방기계운영주사보	1			1					
지방열관리운영주사보									
<b>8급 소계</b>	248	131	4	54	5	54	3	32	19
지방행정서기	35	27	3			5		2	3
지방세무서기	6	6							
지방전산서기									

구 분	총계	본청	의회	직속기관	사업소	읍·면·동			
						계	읍	면	동
지방사회복지서기	9	4				5		4	1
지방사서서기	1	1							
지방공업서기	3			1	2				
지방농업서기	4			4					
지방녹지서기	2	2							
지방보건서기	2			2					
지방간호서기	6			6					
지방의료기술서기	8			8					
지방보건진료서기	4			4					
지방환경서기	1	1							
지방시설서기	11	10				1		1	
지방행정·세무서기	12	3				9	1	3	5
지방행정·전산서기	1	1							
지방행정·사회복지서기	19	8				11	1	8	2
지방행정·사서서기	2	2							
지방행정·속기서기	1		1						
지방행정·공업서기	6	6							
지방행정·농업서기	11	1		4		6	1	2	3
지방행정·녹지서기	3	2				1		1	
지방행정·보건서기	4			2		2		2	
지방행정·간호서기									
지방행정·환경서기	2	2							
지방행정·시설서기	31	21				10		8	2
지방행정·방송통신서기									
지방전산·보건서기									
지방공업·농업서기	1			1					
지방공업·환경서기	1	1							
지방보건·의료기술서기	3			3					
지방보건·간호서기	7			7					
지방의료기술·간호서기	2			2					

구 분	총계	본청	의회	직속기관	사업소	읍·면·동			
						계	읍	면	동
지방환경·시설서기	2	2							
지방행정·세무·사회복지서기	1					1			1
지방행정·전산·방송통신서기	2	2							
지방행정·사회복지·간호서기	2	1		1					
지방행정·공업·시설서기	6	6							
지방행정·농업서기·농촌지도사	1			1					
지방행정·농업·환경서기	1	1							
지방행정·농업·시설서기	3	1				2			2
지방행정·녹지·시설서기	3	2				1		1	
지방행정·보건·간호서기	3			3					
지방행정·보건·환경서기	1			1					
지방행정·해양수산·시설서기	1	1							
지방행정·시설·방재안전서기	1	1							
지방보건·의료기술·간호서기	3			2	1				
지방보건·간호·보건진료서기	1			1					
지방보건·간호·시설서기	1			1					
지방운전서기	11	11							
지방위생서기	2	1			1				
지방전기운영서기									
지방기계운영서기	3	2			1				
지방열관리운영서기									
지방사무운영서기	2	2							
<b>9급 소계</b>	147	64	1	19	7	56	5	29	22
지방행정서기보	16	7			1	8	2	1	5
지방사회복지서기보	4	3				1	1		
지방사서서기보	1	1							
지방속기서기보	1		1						
지방공업서기보	1			1					
지방농업서기보	3			2		1		1	
지방녹지서기보	1	1							

구 분	총계	본청	의회	직속기관	사업소	읍·면·동			
						계	읍	면	동
지방보건서기보	2			2					
지방환경서기보	1	1							
지방시설서기보	3	3							
지방행정·세무서기보	5					5		4	1
지방행정·전산서기보									
지방행정·사회복지서기보	28	3				25	1	11	13
지방행정·사서서기보									
지방행정·공업서기보	5	4			1				
지방행정·농업서기보	9			3		6		6	
지방행정·녹지서기보	1				1				
지방행정·보건서기보	2			1		1		1	
지방행정·환경서기보	3	3							
지방행정·시설서기보	18	11				7	1	5	1
지방전산·방송통신서기보									
지방사회복지·보건서기보	1	1							
지방사회복지·시설서기보	1	1							
지방사서·공업서기보	1	1							
지방공업·농업서기보	1			1					
지방공업·환경서기보	1	1							
지방보건·의료기술서기보	5			5					
지방행정·전산·방송통신서기보	2	2							
지방행정·공업·환경서기보	1	1							
지방행정·공업·시설서기보	1				1				
지방행정·농업·시설서기보	1	1							
지방행정·농업·방재안전서기보	3	3							
지방행정·녹지·시설서기보	1	1							
지방보건·식품위생·의료기술서기보	2			2					
지방운전서기보	14	12		2					
지방위생서기보	3	2			1				
지방시설관리서기보	1	1							

구 분	총계	본청	의회	직속기관	사업소	읍·면·동			
						계	읍	면	동
지방건축운영서기보	1				1				
지방통신운영서기보									
지방전기운영서기보									
지방기계운영서기보									
지방사무운영서기보	3				1	2			2
<b>연구직 계</b>	10	9		1					
지방학예연구사	5	5							
지방기록연구사	1	1							
지방농업연구·녹지연구사	3	2		1					
지방기록연구사·행정주사보	1	1							
<b>지도직 계</b>	32			32					
지도관 소계	3			3					
지방농촌지도관·행정·농업·시설사무관									
지방농촌지도관·행정·농업사무관	2			2					
지방농촌지도관·농업사무관	1			1					
지방농촌지도관									
<b>지도사 소계</b>	29			29					
지방농촌지도사	25			25					
지방농촌지도사·행정주사	1			1					
지방농촌지도사·농업주사	1			1					
지방농촌지도사·행정주사보	1			1					
지방농촌지도사·농업주사보	1			1					
<b>별정직 계</b>	2	2							
6급 상당 소계	1	1							
비서요원	1	1							
7급 상당 소계	1	1							
비서요원	1	1							
전문경력관 계	1			1					
나군	1			1					

[ 별표 8 ]

## 지방일반임기제공무원 정원표 (제48조 제2항 관련)

(단위 : 명)

기관별 직급별	총 계	본 청										직속관			사업소	직무분야
		소 계	기획담당관	시민소통담당관	행정지원과	관광과	평생교육과	도시정책과	도 로 과	산림경영과	의회사무국	소 계	농업정책과	축산과	문화시설사업소	
총 계	17	13	2	2	2	1	3	1	1	1	1	2	1	1	1	
일반직 소계	17	13	2	2	2	1	3	1	1	1	1	2	1	1	1	
6급 소계	6	4	2	1	1							2	1	1		
지방행정 주사	4	4	2	1	1											변호사1 정책보좌1 보도편집1 노무사 1
지방행정· 농업주사	2											2	1	1		농산유통1 한우브랜드1
7급 소계	7	6		1		1	1	1	1	1					1	
지방행정 주사보	4	3		1		1	1								1	시정홍보1 축제1 평생교육1 공연기획1
지방시설 주사보	1	1							1							장기미집행 보상1
지방행정· 녹지주사보	1	1								1						도시조경1
지방행정· 시설주사보	1	1						1								공공디자인1
8급 소계	3	3			1		2									
지방행정 서기	3	3			1		2									외국어통역1 평생학습2
9급 소계	1										1					
지방속기 서기보	1										1					속기사1

[ 별표 9 ]

## 개방형직위 지방일반임기제공무원 정원표 (제48조 제2항 관련)

(단위 : 명)

기관별 직급별	총계	본청	의회 사무국	직속 기관	사업소	읍면동	대상직위
총 계	2			1		1	
4급 소계	1			1			
지방기술서기관	1			1			보건소장
5급 소계	1					1	
지방행정사무관	1					1	중학동장

## 신·구조문대비표

현 행	개 정 안
<p>제5조(기획담당관) <u>기획담당관은</u> 시의 미래비전 설정과 시정 종합 기획, 지방재정의 건전하고 투명한 운용과 자율성 보장 등을 위해 설치하며, 지방행정사무관으로 보한다.</p>	<p>제5조(기획예산담당관) <u>기획예산담당관</u>----- ----- ----- ----- -----.</p>
<p>제7조(감사담당관) <u>감사담당관은</u> 불합리한 행정제도를 개선하며, 부패의 발생을 사전에 예방하고 규제함으로써 시민의 기본적 권익 보호와 청렴한 공직풍토를 확립하기 위해 설치하며, 지방행정사무관·지방시설사무관으로 보한다.</p>	<p>제7조(감사정보담당관) <u>감사정보담당관</u>----- ----- ----- ----- <u>확립하</u> <u>는 한편, 정보사회에 부응하는</u> <u>정보화 기반 구축 등 지식정보사</u> <u>회 실현을</u> -----.</p>
<p>제9조(행정지원과) 행정지원과는 시 행정의 종합 조정, 시민 여론을 수렴하여 민주적이고 능률적인 지방행정을 실현하고, 시의 조직과 인력을 적정하게 관리하여 공무원을 적재적소에 임용하며 소속직원의 복지를 증진함으로써 조직의</p>	<p>제9조(행정지원과) ----- ----- ----- ----- ----- -----</p>

발전과 행정능률 향상 및 정보화  
·통신 등 행정지원을 위해 설치하며,  
행정지원과장은 지방행정사무  
·지방방송통신사무관으로 보한다.

제14조(평생교육과) 평생교육과는  
학교 교육 지원 및 시민 평생교육을  
통해 품격 높은 교육문화를 형성  
하고, 시민의 독서정보, 독서활동  
으로 지역사회의 문화발전에 이바지  
하기 위해 설치하며, 평생교육과장은  
지방행정사무관·지방사서사무관  
으로 보한다.

제15조(토지정보민원과) 토지정보  
민원과는 정확하고 효율적인 토  
지 및 지적관리로 정확한 과세자  
료를 산출하고 민원사무의 신속  
한 처리와 알기 쉬운 민원행정  
정보를 제공하며 민원행정제도  
의 합리적인 개선 등을 위해 설  
치하며, 토지정보민원과장은 지  
방행정사무관·지방시설사무관으  
로 보한다.

제2절 문화관광복지국

----- 행정능률을 향상시키  
기 -----  
-----  
-----  
-----.

제14조(평생교육과) -----  
-----  
-----  
-----  
이바지하는 한편, 청소년의 역량  
강화 및 균형 있는 성장도모를 -  
-----.

제15조(민원토지과) 민원토지과는  
-----  
-----  
-----  
-----  
-----  
-----  
-----  
-----  
-----  
-----  
-----.

제2절 문화복지국

제16조(문화관광복지국) 문화관광 복지국장은 지방서기관·지방기술 서기관으로 보한다.

제22조(여성가족과) 여성가족과는 인구에 대한 지속적인 대응 방안을 마련하고, 여성폭력 예방 및 대응력 강화로 여성의 권리를 보호하며 안정적인 가족의 기능을 유지하는 한편, 청소년의 역량 강화, 균형 있는 성장 도모 및 청년의 참여·활동을 지원하기 위해 설치하며, 여성가족과장은 지방행정사무관·지방사회복지사무 관으로 보한다.

제26조(지역경제과) 지역경제과는 기업 및 소상공인의 자유로운 창업, 유치, 경영 안정과 구조개선 등 지역 경제인을 적극 지원하고, 일자리창출, 전통시장 지원 등 시민경제의 발전과 지역경제를 활성화하기 위해 설치하며, 지역경제과장은 지방행정사무관·지방공업사무관·지방시설사무 관으로 보한다.

제16조(문화복지국) 문화복지국장  
-----  
-----.

제22조(여성가족과) -----  
-----  
-----  
-----  
----- 아동 보호 -----  
-----  
-----  
-----  
-----  
-----  
-----.

제26조(경제과) 경제과는 -----  
-----  
-----  
-----  
전통시장 지원, 일자리창출 ---  
-----  
----- 경  
제과장-----  
-----  
-----.

제28조(허가과) 허가과는 건축행위 등과 관련한 민원을 정확하고 공정하게 일괄 처리하여 민원인의 만족도를 높이고, 주거생활에 필요한 주택의 건설·공급·관리에 관한 사항을 정하여 주거 수준을 향상하기 위해 설치하며, 허가과장은 지방행정사무관·지방시설사무관으로 보한다.

제32조(산림경영과) 산림경영과는 산림자원의 조성과 관리로 산림의 다양한 기능을 유지·개발하여 임업의 발전 도모와 임업인의 소득을 증대하는 한편 쾌적한 도시공원 녹지 조성을 위해 설치하며, 산림경영과장은 지방행정사무관·지방녹지사무관으로 보한다.

### 제3장 직속기관

#### 제1절 보건소와 보건지소

##### <신 설>

제34조·제35조 (생 략)

제28조(허가건축과) 허가건축과는

-----  
-----  
-----  
-----  
-----  
-----  
허가건축과장-----  
-----.

제32조(산림공원과) -----

-----  
-----  
-----  
-----  
---- 높이는 -----  
-----  
- 산림공원과장-----  
-----.

### 제3장 농업기술센터

#### 제1절 농업기술센터

#### 제2절 보건소와 보건지소

제41조·제42조 (현행 제34조 및 제35조와 같음)

제36조(보건과) 보건과는 지역보건 정책을 효율적으로 수립·추진하고, 시민의 건강증진을 도모하기 위해 설치하며, 보건과장은 지방행정 사무관·지방보건사무관·지방간호 사무관·지방보건진료사무관으로 보한다.

제41조 ~ 제43조 (생 략)

<신 설>

제37조(건강과) 건강과는 건강에 관한 올바른 형태로 개선하고, 시민 스스로 건강한 생활을 할 수 있는 여건을 조성하기 위해 설치하며, 건강과장은 지방보건

제43조(보건과) 보건정책과는 ---  
-----  
-----  
----- 보건정책과장 -----  
-----  
-----  
-----.

제38조 ~ 제40조 (현행 제41조부터 제43조까지와 같음)

제37조(농식품유통과) 농식품유통과는 농업과 농촌의 지속가능한 발전을 도모하고, 시민에게 안전한 농산물을 안정적으로 공급하여 농업인의 생산성을 향상하기 위해 설치하며, 농식품유통과장은 지방행정사무관·지방농업사무관·지방농촌지도관으로 보한다.

제44조(건강관리과) 건강관리과는 ---  
-----  
-----  
----- 건강관리과장 -----

사무관·지방의료기술사무관·지방간호사무관으로 보한다.

제2절 농업기술센터

제38조 ~ 제40조 (생 략)

<신 설>

제44조(문화시설사업소) 문화시설 사업소는 문화체육시설을 적정하게 지원·관리하여 시민들에게 제공함으로써 문화예술생활의 향유와 시민의 건강한 신체활동을 유지하기 위해 설치하며, 문화시설사업소장은 지방행정사무

-----  
-----.

<삭 제>

제34조 ~ 제36조 (현행 제38조부터 제40조까지와 같음)

제46조(시설관리사업소) 시설관리 사업소는 휴양시설과 그 주변을 쾌적하게 관리하여 시민 및 관광객에게 안락한 휴식공간을 조성하여 건강한 삶을 제공하는 한편, 체육시설을 적정하게 지원·관리하여 시민의 건강한 신체활동을 유지하기 위해 설치하며, 시설관리사업소장은 지방행정사무관·지방농지사무관·지방시설사무관으로 보한다.

<삭 제>

관·지방공업사무관·지방시설사무관으로 보한다.

제45조(휴양사업소) 휴양사업소는 휴양시설과 그 주변을 쾌적하게 관리하여 시민 및 관광객의 안락한 휴식공간을 조성하여 건강한 삶을 제공하기 위해 설치하며, 휴양사업소장은 지방행정사무관·지방녹지사무관·지방시설사무관으로 보한다.

제5장 읍·면·동

<신 설>

제46조·제47조 (생 략)

제6장 지방공무원 정원

<신 설>

제48조 (생 략)

제45조(치매정신과) 치매정신과는 치매에 대한 올바른 이해와 예방 및 치료로 시민 삶의 질을 높이고, 시민 정신건강 증진을 위해 설치하며, 치매정신과장은 지방보건사무관·지방의료기술사무관·지방간호사무관으로 보한다.

<삭 제>

제5장 읍·면·동

제47조·제48조 (현행 제46조 및 제47조와 같음)

<삭 제>

제6장 지방공무원 정원

제49조 (현행 제48조와 같음)

[참고]

현행)

# 공주시 행정기구표

구 분	본 청		소속기관		하부행정기관			의 회 사무국
	국	담당관·과	직속 기관	사업소	읍	면	동	
개 편	3	3·23 (13·109)	2소 6과 (28)	2 (6)	1 (4)	9 (36)	6 (12)	1 (2)

\* ( )는 팀 수 / 총 210팀

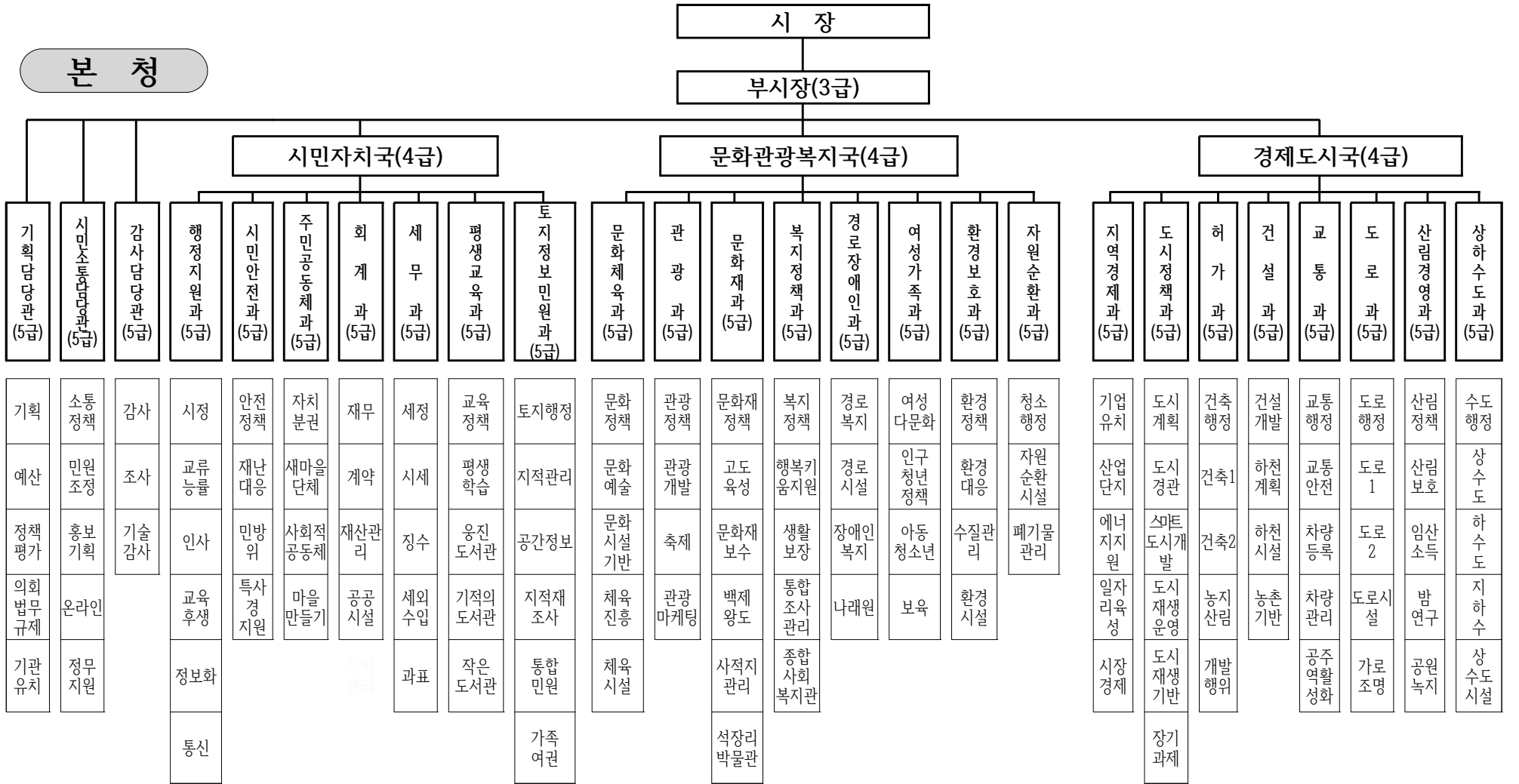

## 의회

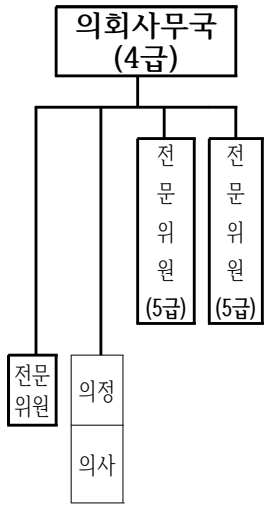

## 직속기관

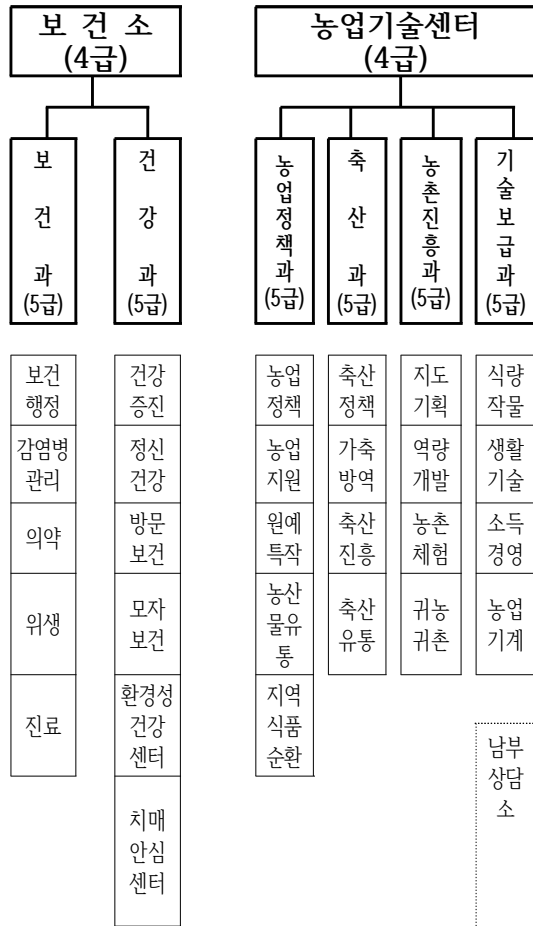

## 사업소



## 읍·면

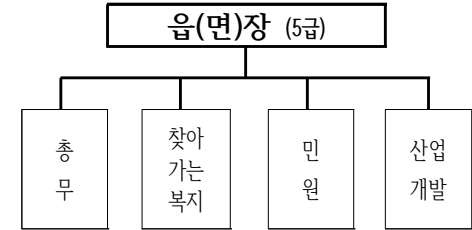

## 동

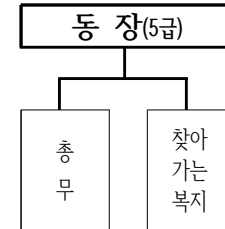

개편안)

# 공주시 행정기구표

구 분	본 청		소속기관		하부행정기관			의 회 사무국
	국	담당관·과	직속기관	사업소	읍	면	동	
개 편	3	3·23 (14·109)	2소 8과 (33)	1 (5)	1 (4)	9 (36)	6 (12)	1 (2)

\* ( )는 팀 수 / 총 215팀

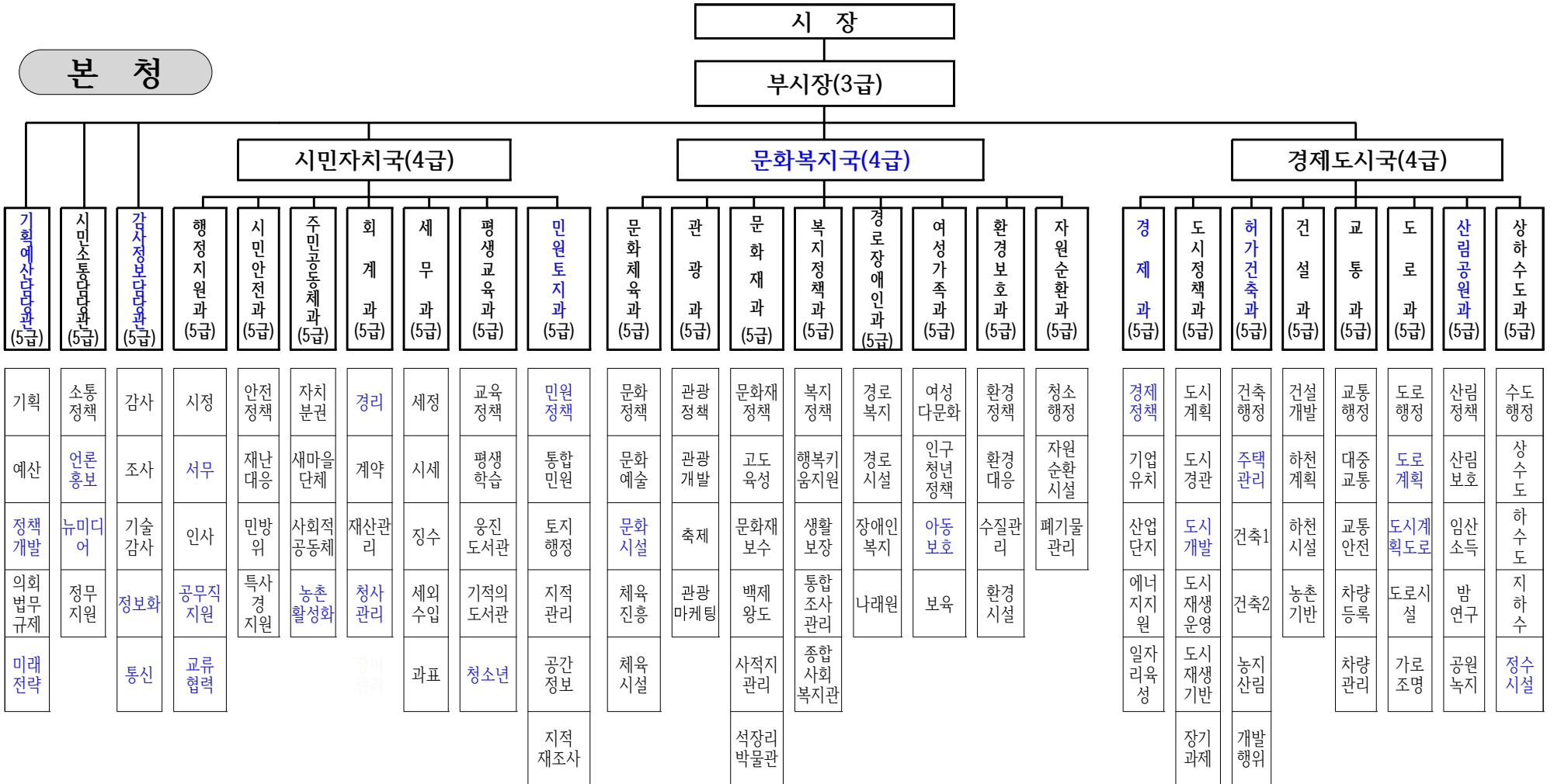

# 의 회

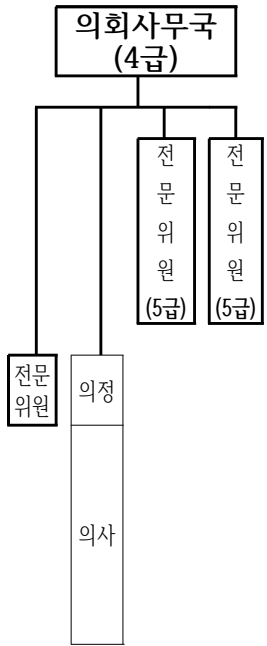

# 직 속 기 관

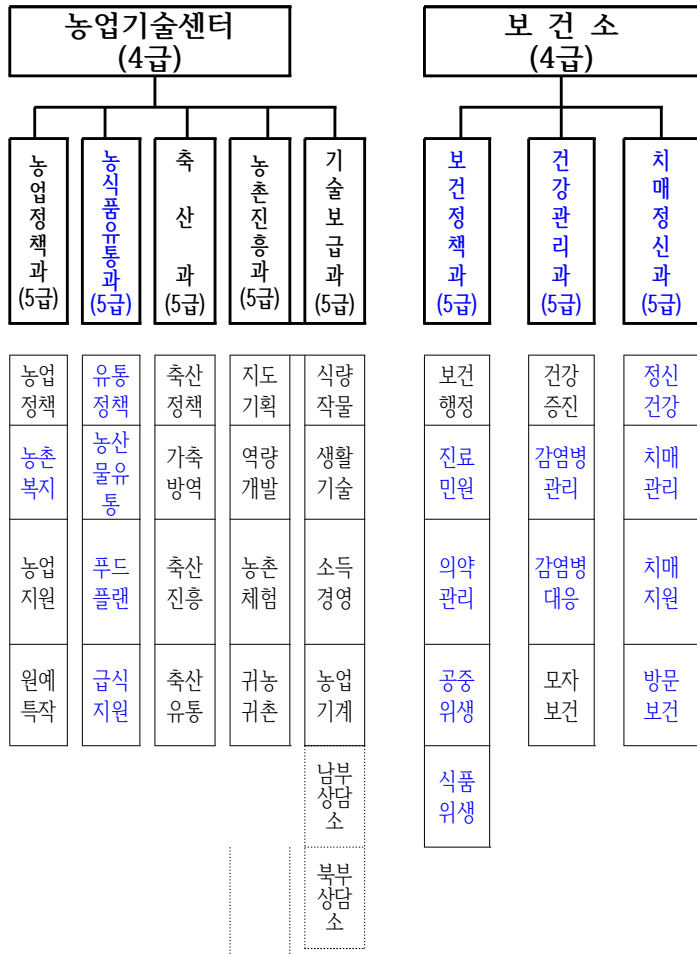

# 사업소

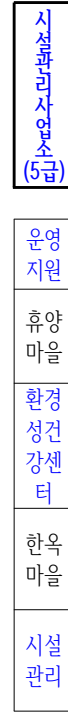

# 읍·면

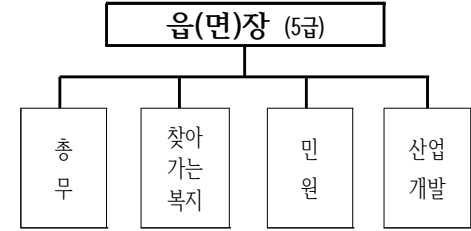

# 동

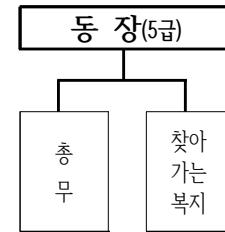

끝.

## 오곡 자연재해위험개선지구 (변경)지정 및 지형도면, 토지의 세목조서 고시

「자연재해대책법」 제12조 및 동법 시행령 제8조의 규정에 따라 오곡 자연재해위험개선지구를 (변경)지정하였음을 고시하고, 「토지이용규제 기본법」 제8조 및 동법 시행령 제7조에 따라 자연재해위험개선지구에 대한 지형도면 및 「공익사업을 위한 토지 등의 취득 및 보상에 관한 법률」 제22조에 따라 토지의 세목조서를 다음과 같이 고시합니다.

2020년 12월 1일



### 1. 자연재해위험개선지구 (변경)지정 및 지형도면고시 내용

지구명	위 치	지정 개요			지정사유	비 고
		유형	등급	면적(m <sup>2</sup> )		
오곡	공주시 오곡동 563-6번지 ~ 608-1번지 일원	침수위험 지구	나	14,590	하천단면 부족 및 제방고가 낮아, 집중호우, 태풍시 수위상승으로 월류하여 인근 농경지· 주거지 침수피해 발생	

## 2. 지구 지정 기간

- 「자연재해대책법」 제12조 제5항에 따른 지정 해제 시까지

## 3. 지역·지구 효력 등

- 지역·지구 지형도면 등 : 붙임1 참조
- 지역·지구 등 효력 : 「토지이용규제 기본법」 제8조제3항의 규정에 따라  
고시일로부터 발생

## 4. 지구지정 후 정비계획

- 사업시행자 : 공주시장

지구명	사업 시기	사업예산 (백만원)	사업내용	비고
오곡	2020~2021	1,360	- 축제 및 보축 정비 L=525m - 보/낙차공 2개소	

※ 사업시기 및 내용은 사업예산(국·도비) 지원 계획에 따라 변경될 수 있으며,  
정비사업 완료 후 지구지정 해제 예정임

## 5. 토지의 세목조서 : 붙임1 참조

## 6. 열람장소 : 공주시 시민안전과(041-840-8648)에 지형도면, 세목조서 비치

붙임 : 지형도면 및 세목조서(오곡) 1부.

**오곡 자연재해위험개선지구  
지 형 도 면**

**2020. 10**

**공 주 시**

# 오곡 자연재해위험개선지구 일람도

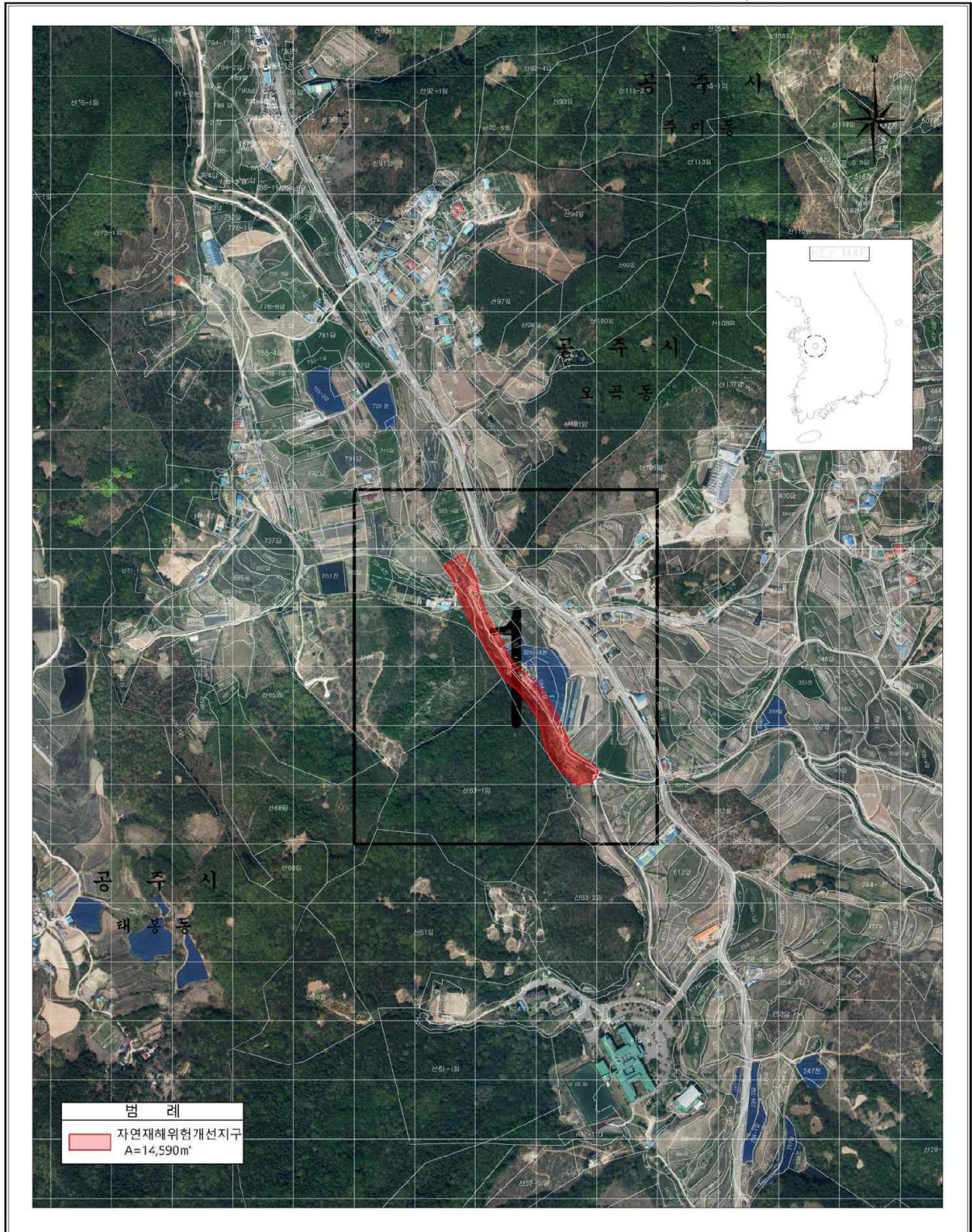

축척=1:3,000



# 오곡 자연재해위험개선지구 지형도면고시도



<범례>

	행정구역선
	자연재해위험개선지구

규모 = 1:1,000

0 10 20 30 40 50 60 70 80 90 100(m)



<색인도>

---

지정권자	충청남도공주시장	제정일자	2020년 월 일
고시번호	2020년 위	고시번호	공주시 고시 제2020-호
작성일자		작성년월일	2020년 10월 일
의자권소유 및 발행자	공주시		

# 오곡 자연재해위험개선지구 세 목 지 번 조 서

2020. 10



공 주 시

# 총괄집계표

## 토지세목조서 총괄집계표

### ▣ 오곡 자연재해위험개선지구

지 목	사유지		국유지		계		비 고
	필지	면적	필지	면적	필지	면적	
답	12	3,096	-	-	12	3,096	
도	-	-	2	70	2	70	
천	1	198	5	10,157	6	10,355	
전	1	737	-	-	1	737	
대	1	329	-	-	1	329	
임	1	3	-	-	1	3	
계	16	4,363	7	10,227	23	14,590	

# 세부지목조서

# 세 부 지 목 조 서

순번	소재지	지번	지목	공부 면적 (m <sup>2</sup> )	편입 면적 (m <sup>2</sup> )	소 유 자		비고
						주 소	성 명	
	합 계			157,858	14,590			
1	충남 공주시 오곡동	562	임	1,633	3	경성부 내자정 204	전영식	
2	충남 공주시 오곡동	563-2	답	2,327	300	충청남도 공주시 한적2길 51-14, 105동 801호(금흥동, 공주신금우남퍼스트빌)	이창근	
3	충남 공주시 오곡동	563-5	답	631	105	충청남도 공주시 웅진절골3길 38, 108동 1002호(웅진동, 금성백조에미지아파트)	송향숙	
4	충남 공주시 오곡동	563-6	천	612	198	서울특별시 강서구 화곡동 1159 우정산아이파크 이편한세상 111-1301	전태수	
5	충남 공주시 오곡동	579	전	2,575	737	충청남도 공주시 사곡면 내송회동길 13-36	김평주	
6	충남 공주시 오곡동	583-1	답	1,236	157	부산광역시 중구 보수북길 48, 301호(보수동1가)	김재순	
7	충남 공주시 오곡동	583-2	답	364	39	인천광역시 서구 원당대로840번길 22, 512동 1003호 (당하동, 신안실크밸리아파트)	연구종	
8	충남 공주시 오곡동	583-4	답	1,560	375	충청남도 천안시 서북구 직산읍 천안대로 1718, 102동 107호(부영아파트)	이월숙	
9	충남 공주시 오곡동	583-5	답	850	470	750	전종식	
10	충남 공주시 오곡동	584-1	답	417	32	584	연기봉	
11	충남 공주시 오곡동	584-2	답	3,183	1,279	인천광역시 서구 원당대로 840번길 22, 512동 1003호 (당하동, 신안실크밸리아파트)	연구종	
12	충남 공주시 오곡동	584-3	대	420	329	인천광역시 서구 원당대로 840번길 22, 512동 1003호 (당하동, 신안실크밸리아파트)	연구종	
13	충남 공주시 오곡동	585-4	답	3,719	158	344	이진하	
14	충남 공주시 오곡동	585-5	답	3,719	25	668	이용호	
15	충남 공주시 오곡동	585-6	답	2,807	122	충청남도 공주시 장기면 대교리 110-1	황운익	
16	충남 공주시 오곡동	608-1	답	4,215	34	574	송만봉	
17	충남 공주시 오곡동	826	천	121,264	9,406		국(국토교통부)	
18	충남 공주시 오곡동	826-8	천	306	282		국(국토교통부)	
19	충남 공주시 오곡동	826-14	천	3,628	301		국(국토교통부)	
20	충남 공주시 오곡동	826-15	천	127	62		국(국토교통부)	
21	충남 공주시 오곡동	826-16	천	297	106		국(국토교통부)	
22	충남 공주시 오곡동	855	도	1,269	50		국(국토교통부)	
23	충남 공주시 오곡동	858	도	699	20		국(국토교통부)	

## 고 시

농촌지역 기초생활기반확충, 지역경관개선, 주민역량강화 등을 통하여 지속가능한 생활터전의 유지 및 농촌지역 주민들의 삶의 질 향상에 기여하고자 『농림어업인 삶의 질 향상 및 농산어촌지역 개발 촉진에 관한 특별법』 제38조 및 『일반농산어촌개발사업 시행지침』에 의거 유평1리 창조적 마을만들기 사업의 기본 및 시행계획을 승인하였기에 『농어촌정비법』 시행령 제58조 및 제82조에 따라 다음과 같이 고시합니다.

2020년 12월 1일

## 공 주 시 장

1. 사 업 명 : 유평1리 창조적 마을만들기사업
2. 사업목적 : 농촌마을의 기초생활기반확충 및 지역역량강화 등을 통하여 지역주민의 삶의 질 향상과 국토의 균형발전 도모
3. 사업내용
  - 가. 위 치 : 충남 공주시 계룡면 유평1리 일원
  - 나. 면 적 : 164ha
  - 다. 사업개요
    - 기초생활기반 : 당초 - 한림버들 목욕탕조성, 통뒹동산 정비  
변경 - 마을공방 (마을회관 + 노유자시설)
    - 지역역량강화 : 주민 교육, 컨설팅, 제경비 등

4. 사업비 소요액 : 당초 - 500백만원 (국비 350, 도비 45, 시비 105)  
변경 - 680백만원 (국비 350, 도비 45, 시비 285)

5. 사업 예정기간 : 당초 - 2017년 ~ 2019년  
변경 - 2017년 ~ 2021년

6. 사업의 효과 : 농촌에 희망과 활력을 고취함으로써 농촌사회 유지 도모

7. 사업시행자 : 공주시장

8. 수용 또는 사용 대상 토지 등의 명세서

세부사업명 (사업별)	소재지		지번	지목	편입면적 (㎡)	소유자
	읍면	리				
마을공방 (마을회관+ 노유자시설)	계룡면	유평1리	685	대	538	유평1리마을회
	계룡면	유평1리	297	임	271	유평1리마을회
	소계				809	

9. 기타사항 : 관계서류열람 (공주시청 주민공동체과 ☎ 041-840-8242)

# 소하천정비종합계획의 (변경)고시

공주시 고시 제2020-209호

「소하천정비법 시행령」 제4조 제5항 및 같은 법 시행규칙 제3조 제3항에 따라 소하천정비종합계획을 다음과 같이 (변경)고시합니다.

2020년 12월 01일

## 공 주 시 장 (직인)

정비 기간	2020년 12월 ~ 2030년 12월					
대상 소하천	총 324개소					
	소하천명					소계
	1 갈재천	2 방까시천	3 사장골천	4 문금용수동천	5 각홀저천	115개소
	7 고리골천	8 광산골천	9 머그네미천	10 다리골천	11 구당골천	
	12 중보들천	14 퇴실천	15 마나골천	16 명곡저수지천	18 배실천	
	19 달월천	20 방아다리골천	21 산이골천	22 사구시천	23 절곡천	
	24 서보리실천	25 입석천	26 덕곡천	27 응골천	28 여드니천	
	29 여사골천	30 태골천	31 안쟁이골천	32 중골천	33 고재천	
	34 농기천	35 성지골천	36 통미천	37 숫절천	38 노동천	
	39 돛병골천	40 만영골천	41 만년천	42 증미천	43 작은골천	
	44 동해천	45 묵은동천	46 문달안이천	47 고비울천	48 세동천	
	49 산막골천	50 큰들천	51 윗달밭골천	52 아래멀천	53 산소골천	
	54 음달천	55 작골천	57 배작골천	58 새터천	59 관장이천	
	60 괴남천	61 송근리천	62 바구니천	64 석남천	65 군들천	
	66 작은새울천	68 푸새울천	69 학수천	70 너추골천	71 밤갓천	
	72 구르천	73 느랏천	74 삼베실천	75 운암천	76 늦점천	
	77 양기천	78 반송천	79 옥골천	80 작은쌍계천	81 복룡천	
	82 원신영천	83 서당골천	84 합천골천	85 대학동1천	86 대학동2천	
	87 오두재천	88 여수증말천	89 홍성골천	90 지성골천	91 당난굴천	
	92 버드골1천	94 학림천	95 언고개천	96 선덕천	97 삼밭골천	
	98 감나무골천	99 아래뜸천	100 정티천	101 사곡천	102 수탕골천	
	103 버드골2천	104 산미천	105 거리미들천	106 탑성골천	107 덕지천	
	108 사당골천	109 월랑이천	110 송정골천	111 홍성골1천	112 맘마골천	
	113 승주골천	114 만학골천	115 상청소천	116 용산천	119 고든골천	
	120 난댕이천	121 황새나무골천	122 동산말천	123 중대천	124 기산천	

	소하천명					소계
	125 평재말천	126 봉곡천	127 향포천	128 여사울천	129 오약골천	
131 작은골천	133 문암천	134 유산천	135 중장천	136 갑산천		
137 오미천	138 신대천	139 사채천	140 신곡길천	141 띠작골천		
142 흑신길천	143 대조천	144 뒗들천	145 연애골천	146 보목천		
147 밧세실천	148 범안골천	149 상향천	150 절골천	151 아래대실천		
152 후미골천	153 통생말천	154 등정골천	155 지식골천	156 파산박골천		
157 먹뱅이천	158 구시울천	159 너랭이천	162 봉곡1천	163 방고개천		
164 가마봉천	165 새뜸천	168 승적골천	169 성재천	170 말재천		
171 반룡천	172 도덕골천	173 덕학천	174 이라울초천	175 하선정천		
176 황룡천	177 질마천	179 중뜸천	180 조산천	181 흥골천		
182 비계실천	184 종고개천	185 청송천	186 산성천	187 오징어천		
189 고래모골천	190 오승골천	191 남학골천	192 가락골천	193 안소랭천		
194 산수말천	195 개티천	196 다른절천	197 위골천	198 더운골천		
199 가재골천	200 창말천	201 은옥골천	203 내촌골천	204 양달말천		
205 안숙골천	207 구활원천	209 점골천	210 오얏골천	211 북촌천		
212 울암천	213 느진목이천	214 사직골천	215 동막골천	216 뒗박골천		
217 달성이천	218 지독골천	219 봉황천	220 주황골천	222 바깥절골천		
223 상영천	224 정골천	225 정판골천	226 내산안골천	227 새터말천		
228 가말을천	229 발골천	230 가느니천	231 단평골천	232 먹방골천		
233 작골천	234 보안골천	235 수로골천	236 분토골천	237 마그름천		
238 장재울천	239 은골천	240 버드여울천	241 새울천	242 굴터천		
243 관두천	244 무재천	245 묘재천	246 삼막골천	247 중새터천		
248 덕바위천	249 신영골천	250 범덕골천	251 여우내천	252 여우내굴천		
253 독터골천	255 산수골천	256 골산밭천	257 서양천	258 턱메천		
259 양촌1천	260 양촌2천	261 용수골천	262 유용천	263 유룡터골천		
264 다락골천	265 범벽골천	266 검새울천	267 안승회동천	268 동아시천		
269 여천천	270 족골천	272 옥골천	273 원당천	274 접티천		
275 계실길천	276 수골천	277 월은동천	278 다복동천	279 마상골천		
280 구수리천	281 배내미천	282 안말천	283 고장지천	284 원골천		
285 고드실천	286 심방울천	287 동막천	288 산장골천	289 비끼네골천		
290 한석골천	291 명덩이천	292 고염나무골천	293 피난골천	294 절골천		
295 수리치골천	296 터골천	297 능골천	298 가작골천	299 수선동천		
300 사기장골천	301 무루실천	302 큰골천	303 갈개골천	304 들광골천		
305 중방바위골천	306 작은삽바골천	307 속골천	309 화장골천	310 오름실천		
311 복위동천	312 화흥천	313 박작골천	314 물란이천	315 평촌천		
316 사랑골천	317 선학천	318 마새천	319 시어골천	320 성황당천		
321 위령탑천	322 물안주천	323 승방리천	324 탄향천	325 막곡천		
326 오실곡천	327 회선동천	328 막골천	329 강정자천	330 반선말천		
331 건녕골천	332 큰목골천	333 작은목골천	334 중동골천	335 광산천		
336 새터천	337 신기동천	338 너본천	339 시행이천	340 대추천		
341 신나천	342 먹정천	343 낚은천	344 동송천	345 어덕천		
346 송산천	347 지랭천	348 수덕천	350 장골천			
총사업비	1,024,762,711 천원		총길이	413.736 km		
목적 및 정비 효과	재해예방	○ 홍수시 유수소통을 원활히 하기 위한 통수 단면 확보 ○ 기존 하천시설물 개·보축 방안 수립				
	생활환경개선	○ 양호한 상태의 수질 및 식생을 보전하는 하천 환경 개선 방안 수립 ○ 하천 생태계 유지 및 주변 환경과 조화를 고려한 정비 계획 수립				

열람서류

1. 소하천정비종합계획서
2. 소하천 종합도(축척 5만분의 1 지형도)
3. 열람장소 : 공주시청 건설과 하천계획팀(☎041-840-8663) 및 해당 읍·면·동사무소 비치

# 소하천의 지정(변경·폐지)에 관한 고시

공주시 고시 제 2020-210호

「소하천정비법」 제3조 제4항 및 같은 법 시행규칙 제2조 제1항에 따라 소하천을 지정(변경·폐지)하였음을 다음과 같이 고시하며, 관계 서류(토지세목, 지형도면)를 갖추어 놓았으니 관계인은 열람하시기 바랍니다.

2020년 12월 01일

## 공 주 시 장 (직인)

수계 (水系)명	소하천명	소하천 구간		소하천의 총길이 (m)	지정(변경·폐지) 사유
		시작하는 지점	끝나는 지점		
유구천	갈재천	유구읍 문금리 117-1	유구읍 문금리 510-2(금천)	1,345	소하천정비종합계획 재수립에 의해 변경함
”	방까시천	유구읍 문금리 산153	유구읍 문금리 212(갈재천)	1,195	
”	사장골천	유구읍 문금리 산82	유구읍 문금리 202-2 (갈재천)	811	
”	문금 용수동천	유구읍 문금리 417	유구읍 문금리 493(금천)	1,500	
”	각홀저천	유구읍 문금리 730-4	유구읍 문금리 779-4(금천)	1,721	
”	고리골천	유구읍 탑곡리 237	유구읍 탑곡리 210-2 (탑곡천)	720	
”	광산골천	유구읍 덕곡리 244	유구읍 덕곡리 179(덕곡천)	820	
”	머그네미천	유구읍 덕곡리 산17	유구읍 덕곡리 179(덕곡천)	1,043	
”	다리골천	유구읍 덕곡리 135-2	유구읍 덕곡리 115-5 (덕곡천)	653	

수계 (水系)명	소하천명	소하천 구간		소하천의 총길이 (m)	지정(변경·폐지) 사유
		시작하는 지점	끝나는 지점		
유구천	구당골천	유구읍 덕곡리 65	유구읍 덕곡리 99-1 (덕곡천)	515	소하천정비종합계획 재수립에 의해 변경함
"	중보들천	유구읍 추계리 72-13	유구읍 추계리 300-1 (유구천)	1,199	
"	퇴실천	유구읍 추계리 673	유구읍 추계리 222 (유구천)	898	
"	마나골천	유구읍 명곡리 505	유구읍 명곡리 369 (명곡천)	1,217	
"	명곡 저수지천	유구읍 명곡리 459	유구읍 명곡리 113 (명곡천)	2,216	
"	배실천	유구읍 명곡리 545-3	유구읍 명곡리 225 (요골천)	956	
"	달월천	유구읍 신달리 20-1	유구읍 신달리 539-26 (유구천)	1,164	
"	방아 다리골천	유구읍 신달리 산42-9	유구읍 신달리 539-27 (유구천)	529	
"	산이골천	유구읍 신달리 203-1	유구읍 신달리 325-3 (유구천)	528	
"	사구시천	유구읍 입석리 628	유구읍 입석리 127-2 (유구천)	1,780	
"	절곡천	유구읍 입석리 587	유구읍 입석리 412-3 (사구시천)	502	
"	서보리실천	유구읍 입석리 599	유구읍 입석리 310-2 (유구천)	702	
"	입석천	유구읍 입석리 600-4	유구읍 입석리 223-2 (유구천)	696	
"	덕곡천	유구읍 신영리 142	유구읍 신영리 243-1 (유구천)	582	
"	응골천	유구읍 신영리 18	유구읍 신영리 323-1 (유구천)	1,476	
"	여드니천	유구읍 신영리 691-1	유구읍 신영리 548-1 (유구천)	1,470	
"	여사골천	유구읍 석남리 141-1	유구읍 석남리 29-3 (유구천)	1,328	
"	태골천	유구읍 녹천리 294-2(안쟁이골천)	유구읍 녹천리 210-1 (고현천)	1,615	
"	안쟁이골천	유구읍 녹천리 363-1	유구읍 녹천리 316-3 (태골천)	1,001	
"	중골천	유구읍 녹천리 450-3	유구읍 녹천리 226-1 (태골천)	1,683	
"	고재천	유구읍 녹천리 667	유구읍 녹천리 210-1 (고현천)	1,999	

수계 (水系)명	소하천명	소하천 구간		소하천의 총길이 (m)	지정(변경·폐지) 사유	
		시작하는 지점	끝나는 지점			
유구천	농기천	유구읍 유구리 12	유구읍 유구리 497-20 (유구천)	3,322	소하천정비종합계획 재수립에 의해 변경함	
"	성지골천	유구읍 유구리 85-2	유구읍 유구리 214 (농기천)	630		
"	통미천	유구읍 유구리 124-2	유구읍 유구리 209-1 (농기천)	530		
"	숫절천	유구읍 유구리 325-1	유구읍 유구리 556-5 (유구천)	1,102		
"	노동천	유구읍 노동리 184	유구읍 백교리 446-1 (백교천)	3,840		
"	뚝병골천	유구읍 백교리 504-3	유구읍 백교리 444-1 (백교천)	699		
"	만영골천	유구읍 백교리 494	유구읍 백교리 452-3 (백교천)	573		
"	만년천	유구읍 만천리 26	유구읍 만천리 251-4 (유구천)	1,309		
"	증미천	유구읍 만천리 582	유구읍 만천리 465-7 (유구천)	1,029		
"	작은골천	유구읍 만천리 6	유구읍 만천리 308-4 (유구천)	2,437		
"	동해천	유구읍 동해리 216	유구읍 구계리 133 (마곡천)	8,016		
"	묵은동천	유구읍 동해리 623	유구읍 동해리 406 (동해천)	631		
"	문달안이천	유구읍 동해리 163	유구읍 동해리 393-2 (동해천)	1,555		
"	고비울천	유구읍 동해리 462-1	유구읍 동해리 387-7 (문달안이천)	904		
"	세동천	유구읍 세동리 70-1	유구읍 구계리 133 (마곡천)	3,144		
"	산막골천	유구읍 구계리 92-1	유구읍 구계리 409-2 (마곡천)	1,200		
용성천	큰들천	이인면 달산리 404-1	이인면 달산리 32-1 (이인천)	2,212		제내측 보호면적 및 소하천 지정기준 만족하여 신규지정
"	윗달밭골천	이인면 달산리 산17-1	이인면 달산리 2-1 (용성천)	2,140		
윗달밭골천	아래말천	이인면 달산리 337	이인면 달산리 85-1 (윗달밭골천)	850	소하천정비종합계획 재수립에 의해 변경함	
용성천	산소골천	이인면 이인리 381-1	이인면 이인리 351 (용성천)	620		
"	음달천	이인면 산의리 산29-1	이인면 산의리 266-14 (산의천)	1,552		

수계 (水系)명	소하천명	소하천 구간		소하천의 총길이 (m)	지정(변경·폐지) 사유
		시작하는 지점	끝나는 지점		
용성천	작골천	이인면 용성리 663-2	이인면 용성리 489-6 (용성천)	1,698	소하천정비종합계획 재수립에 의해 변경함
"	배작골천	이인면 구암리 365	이인면 구암리 293-1 (구암천)	526	
"	새터천	이인면 구암리 44	이인면 구암리 139-9 (용성천)	819	
"	관징이천	이인면 초봉리 535	이인면 구암리 137-8 (용성천)	660	
"	괴남천	이인면 용성리 121	이인면 용성리 299-1 (용성천)	1,101	
"	송근리천	이인면 초봉리 504	이인면 초봉리 588-2 (용성천)	1,315	
"	바구니천	이인면 용성리 163	이인면 용성리 607-7 (흑암천)	1,378	
"	석남천	이인면 발양리 산41	이인면 발양리 835-5 (발양천)	777	
"	군들천	이인면 목동리 산40-2	이인면 목동리 580-1 (흑암천)	548	
"	작은새울천	이인면 초봉리 168	이인면 초봉리 26-1 (용성천)	569	
"	푸새울천	이인면 초봉리 311-2	이인면 초봉리 356-7 (용성천)	558	
"	학수천	이인면 초봉리 446-3	이인면 초봉리 303-11 (용성천)	512	
"	너추골천	이인면 신흥리 339	이인면 신흥리 180-5 (용성천)	1,221	
"	밤갓천	이인면 오룡리 123-2	이인면 오룡리 415-12 (용성천)	686	
"	구르천	이인면 만수리 143	이인면 만수리 522-2 (용성천)	822	
"	느랏천	이인면 만수리 44	이인면 만수리 226 (구르천)	861	
삼베실천	삼베실천	이인면 운암리 200-1	이인면 운암리 254-2 (금강)	1,032	
운암천	운암천	이인면 운암리 426	이인면 운암리 256-5 (금강)	2,477	
"	늦점천	이인면 운암리 19전	이인면 운암리 130-1 (운암천)	587	
대학천	양기천	이인면 이곡리 180	이인면 이곡리 348 (대학천)	669	
석성천	반송천	이인면 반송리 421-21	이인면 복룡리 394-19 (석성천)	681	

수계 (水系)명	소하천명	소하천 구간		소하천의 총길이 (m)	지정(변경·폐지) 사유
		시작하는 지점	끝나는 지점		
석성천	옥골천	이인면 복룡리 262	이인면 복룡리 697-13 (반송천)	584	소하천정비종합계획 재수립에 의해 변경함
"	작은쌍계천	이인면 복룡리 598-1	이인면 복룡리 709-3 (석성천)	1,813	
"	복룡천	이인면 복룡리 712-9	이인면 복룡리 707( 석성천)	621	
"	원신영천	이인면 신영리 574	이인면 신영리 366-5 (신영천)	912	
대학천	서당골천	이인면 운암리 393-6	탄천면 대학리 287-2 (대학천)	1,153	제내측 보호면적 및 소하천 지정기준 만족하여 신규지정
"	합천골천	탄천면 대학리 313	탄천면 대학리 264-3 (대학천)	679	소하천정비종합계획 재수립에 의해 변경함
금강	대학동1천	탄천면 대학리 387	탄천면 대학리 676-23 (금강)	945	
"	대학동2천	탄천면 대학리 420	탄천면 대학리 474-4 (금강)	594	
"	오두재천	탄천면 대학리 산67-3	탄천면 대학리 491-1 (금강)	1,261	
운곡천	여수즈말천	탄천면 운곡리 28	탄천면 운곡리 380-1 (운곡천)	790	
홍성골천	홍성골천	탄천면 운곡리 333	탄천면 운곡리 375-1 (금강)	1,128	제내측 보호면적 및 소하천 지정기준 만족하여 신규지정
운곡천	지성골천	탄천면 국동리 204	탄천면 국동리 417-1 (성두천)	750	소하천정비종합계획 재수립에 의해 변경함
"	당난굴천	탄천면 견동리 225	탄천면 견동리 301 (운곡천)	644	
"	버드골1천	탄천면 유하리 375-1	탄천면 유하리 402-9 (운곡천)	1,459	
중평천	학림천	탄천면 삼각리 263	탄천면 삼각리 453-1 (중평천)	1,185	소하천정비종합계획 재수립에 의해 변경함
"	언고개천	탄천면 삼각리 325	탄천면 삼각리 387-2 (학림천)	666	
"	선덕천	탄천면 삼각리 594	탄천면 삼각리 491 (중평천)	1,329	
자왕천	삼밭골천	탄천면 가척리 205-1	탄천면 가척리 842 (자왕천)	1,527	소하천정비종합계획 재수립에 의해 변경함
"	감나무골천	탄천면 가척리 27	탄천면 가척리 512 (자왕천)	629	
"	아래뜸천	탄천면 가척리 563	탄천면 가척리 838-4 (자왕천)	576	
"	정티천	탄천면 정치리 137-1	탄천면 정치리 409-5 (자왕천)	2,701	

수계 (水系)명	소하천명	소하천 구간		소하천의 총길이 (m)	지정(변경·폐지) 사유
		시작하는 지점	끝나는 지점		
석성천	사곡천	탄천면 광명리 393-1	탄천면 광명리 247-7 (광명천)	590	소하천정비종합계획 재수립에 의해 변경함
"	수탕골천	탄천면 광명리 산45	탄천면 광명리 135 (광명천)	1,480	
"	버드골2천	탄천면 장선리 5	탄천면 장선리 120-5 (석성천)	726	
"	산미천	탄천면 안영리 222-2	탄천면 안영리 676-7 (석성천)	1,032	
"	거리미들천	탄천면 안영리 723-2	탄천면 안영리 711-14 (석성천)	2,514	
"	탑성골천	탄천면 안영리 737-1	탄천면 안영리 795 (거리미들천)	704	
"	덕지천	탄천면 안영리 631-3	탄천면 덕지리 47-9 (석성천)	2,709	
"	사당골천	탄천면 덕지리 557	탄천면 덕지리 581-1 (월량이천)	975	
"	월량이천	탄천면 덕지리 574	탄천면 덕지리 628-11 (석성천)	3,776	
"	송정골천	탄천면 남산리 149-17	탄천면 남산리 7-7 (석성천)	1,654	
"	홍성골1천	탄천면 남산리 498	탄천면 남산리 271 (하관천)	2,643	
"	맘마골천	탄천면 남산리 610-3	탄천면 남산리 351 (홍성골1천)	1,134	
"	승주골천	탄천면 남산리 765	탄천면 남산리 271 (하관천)	1,331	
왕촌천	만학골천	계룡면 구왕리 421	계룡면 구왕리 294 (왕촌천)	1,254	
"	상청소천	계룡면 구왕리 39	계룡면 구왕리 225-5 (왕촌천)	1,459	
"	용산천	계룡면 구왕리 352-3	계룡면 구왕리 289 (왕촌천)	642	
"	고든골천	계룡면 내흥리 86-1	계룡면 내흥리 615 (왕촌천)	2,136	
"	난대이천	계룡면 내흥리 17	계룡면 내흥리 263-4 (왕촌천)	691	
"	황새 나무골천	계룡면 내흥리 450	계룡면 내흥리 530 (왕촌천)	811	
"	동산말천	계룡면 내흥리 105	계룡면 내흥리 718-1 (왕촌천)	1,979	
혈저천	중대천	계룡면 기산리 992-3	계룡면 기산리 344-5 (혈저천)	3,032	

수계 (水系)명	소하천명	소하천 구간		소하천의 총길이 (m)	지정(변경·폐지) 사유	
		시작하는 지점	끝나는 지점			
혈저천	기산천	계룡면 기산리 430-4	계룡면 기산리353-3 (혈저천)	778	제내측 보호면적 및 소하천 지정기준 만족하여 신규지정	
"	평재말천	계룡면 기산리 86-1	계룡면 기산리 353-13 (혈저천)	683		
"	봉곡천	계룡면 기산리 786	계룡면 기산리 252-4 (혈저천)	739		
"	향포천	계룡면 화은리 858	계룡면 화은리 413-1 (혈저천)	1,473		
"	여사울천	계룡면 화은리 3	계룡면 화은리 261-1 (혈저천)	1,228		
"	오약골천	계룡면 화은리 529	계룡면 화은리 253-1 (혈저천)	638		소하천정비종합계획 재수립에 의해 변경함
노성천	작은골천	계룡면 봉명리 378	계룡면 봉명리 272 (월암천)	620		
"	문암천	계룡면 월암리 229-2	계룡면 월암리 122-2 (월암천)	934		
"	유산천	계룡면 중장리 666-1	계룡면 중장리 807 (하대천)	1,141		
"	중장천	계룡면 중장리 33-42	계룡면 중장리 539-4 (하대천)	3,435	제내측 보호면적 및 소하천 지정기준 만족하여 신규지정	
"	갑산천	계룡면 중장리 6	계룡면 중장리 269 (중장천)	1,078		
"	오미천	계룡면 중장리 444-3	계룡면 중장리 522-3 (하대천)	1,110		
"	신대천	계룡면 하대리 6-1	계룡면 하대리 561 (하대천)	1,791		
"	사채천	계룡면 유평리 334-2	계룡면 유평리 87-5 (노성천)	1,205		
"	신곡길천	계룡면 유평리 511-1	계룡면 유평리 98-4 (노성천)	1,089		
"	띠작골천	계룡면 하대리 766	계룡면 유평리 236-1 (노성천)	1,675	소하천정비종합계획 재수립에 의해 변경함	
"	흑신길천	계룡면 유평리 595	계룡면 유평리 235-5 (노성천)	1,862		
"	대조천	계룡면 금대리 111-1	계룡면 금대리 339 (노성천)	1,289		
"	뒷들천	계룡면 경천리 38-1	계룡면 경천리 505-1 (노성천)	1,185		
"	연애골천	계룡면 양화리 248-1	계룡면 양화리 341-17 (용두천)	1,783		
"	보목천	계룡면 양화리 283-1	계룡면 양화리 295 (연애골천)	601		

수계 (水系)명	소하천명	소하천 구간		소하천의 총길이 (m)	지정(변경·폐지) 사유
		시작하는 지점	끝나는 지점		
노성천	밭세실천	계룡면 양화리 604-2	계룡면 양화리 464(용두천)	640	소하천정비종합계획 재수립에 의해 변경함
"	범안골천	계룡면 양화리 562-3	계룡면 양화리 549-2(용두천)	562	
"	상향천	계룡면 향지리 산11-23	계룡면 죽곡리 254-12(월산천)	5,034	
"	절골천	계룡면 향지리 15	계룡면 향지리 534-10(상향천)	772	
"	아래대실천	계룡면 상성리 256-2	계룡면 상성리 431-2(상향천)	1,116	
"	후미골천	계룡면 상성리 206	계룡면 상성리 343-1(월산천)	646	
"	통생말천	계룡면 월곡리 209-2	계룡면 월곡리 195(월산천)	1,360	
"	등정골천	계룡면 경천리 664-6	계룡면 경천리 668(노성천)	800	
용수천	지석골천	반포면 학봉리 506	반포면 학봉리 326-1(용수천)	1,130	
"	파산박골천	계룡면 온천리 412-1	반포면 온천리 384-2(사봉천)	530	
"	먹뱅이천	계룡면 온천리 산37-3	반포면 온천리 357(사봉천)	652	
"	구시울천	계룡면 온천리 65-2	반포면 온천리 158-5(용수천)	922	
"	너랭이천	계룡면 상신리 542	반포면 상신리 191-1(하신천)	1,033	
"	봉곡1천	계룡면 봉곡리 산56-16	반포면 봉곡리 424-5(봉곡천)	1,026	
"	방고개천	계룡면 봉곡리 522-4	반포면 봉곡리 424(봉곡천)	717	
"	가마봉천	계룡면 봉곡리 392-3	반포면 봉곡리 408(방고개천)	704	
"	새뜸천	계룡면 봉곡리 563-5	반포면 봉곡리 413-1(봉곡천)	771	
"	승적골천	계룡면 송곡리 47-8	반포면 송곡리 459-20(용수천)	1,017	
"	성재천	계룡면 송곡리 22-1	반포면 송곡리 2-2(용수천)	505	소하천정비종합계획 재수립에 의해 변경함
마암천	말재천	계룡면 마암리 83-1	반포면 마암리 119-2(마암천)	1,402	
"	반룡천	계룡면 마암리 443-1	반포면 마암리 273-1(마암천)	794	

수계 (水系)명	소하천명	소하천 구간		소하천의 총길이 (m)	지정(변경·폐지) 사유
		시작하는 지점	끝나는 지점		
마암천	도덕골천	계룡면 마암리 627	반포면 마암리 549-5 (마암천)	1,942	소하천정비종합계획 재수립에 의해 변경함
대교천	덕학천	의당면 덕학리 164-1	의당면 덕학리 73 (대교천)	1,304	
"	이라울초천	의당면 덕학리 366	의당면 덕학리 258( 대교천)	1,636	
"	하선정천	의당면 도신리 270	의당면 도신리 412 (대교천)	1,977	
"	황룡천	의당면 덕학리 425	의당면 덕학리 456 (가락천)	1,310	
"	질마천	의당면 덕학리 569-2	의당면 덕학리 485 (가락천)	1,211	
"	중뜸천	의당면 중흥리 산50	의당면 중흥리 650-5 (궁동천)	860	
"	조산천	의당면 가산리 59	의당면 가산리 159 (대교천)	1,076	
정안천	흥골천	의당면 두만리 산11-1	의당면 두만리 264-2 (두만천)	3,330	
"	비계실천	의당면 월곡리 37	의당면 월곡리 415-1 (동혈천)	2,065	
"	종고개천	의당면 유계리 72-4	의당면 유계리 391-1 (청용천)	3,040	
"	청송천	의당면 청룡리 산1	의당면 청룡리 241-1 (청용천)	3,124	
"	산성천	정안면 산성리 167-1	정안면 산성리 103-5 (정안천)	753	
"	오징어천	정안면 문천리 383	정안면 문천리 131-1 (정안천)	1,162	
"	고래모골천	정안면 내문리 319	정안면 내문리 42-1 (내문천)	1,244	
"	오승골천	정안면 내문리 346	정안면 내문리 203 (안골천)	594	
"	남학골천	정안면 월산리 159-4	정안면 월산리 118 (송천)	975	
"	가락골천	정안면 대산리 757	정안면 대산리 843-1 (정안천)	1,578	
"	안소랭천	정안면 대산리 613-2	정안면 대산리 774-78 (정안천)	1,406	
"	산수말천	정안면 대산리 351-9	정안면 대산리 90-2 (정안천)	1,850	
"	개티천	정안면 태성리 199	정안면 태성리 149 (사현천)	1,020	

수계 (水系)명	소하천명	소하천 구간		소하천의 총길이 (m)	지정(변경·폐지) 사유
		시작하는 지점	끝나는 지점		
정안천	다른절천	정안면 인풍리 351	정안면 인풍리 218-2 (사현천)	1,200	소하천정비종합계획 재수립에 의해 변경함
"	위골천	정안면 사현리 124	정안면 사현리 466-3 (사현천)	1,288	
"	더운골천	정안면 사현리 24-6	정안면 사현리 407-3 (사현천)	1,165	
"	가재골천	정안면 사현리 11	정안면 사현리 273-1 (더운골천)	1,529	
"	창말천	정안면 광정리9	정안면 광정리 146-1 (정안천)	1,285	
"	은옥골천	정안면 어물리 2-1	정안면 어물리 110-9 (어물천)	1,258	
"	내촌골천	정안면 내촌리 405-1	정안면 내촌리 456 (정안천)	1,323	
"	양달말천	정안면 내촌리251	정안면 내촌리 36-1 (내촌골천)	838	
"	안숙골천	정안면 고성리 371	정안면 고성리 474-1 (고성천)	1,395	
"	구활원천	정안면 장원리 18-5	정안면 장원리 227 (정안천)	1,529	
"	점골천	정안면 전평리 245	정안면 전평리 201-5 (전평천)	955	
"	오얏골천	정안면 전평리 218-1	정안면 전평리 38 (어물천)	938	
"	북촌천	정안면 북계리 4	정안면 북계리 255-1 (정안천)	1,114	
"	울암천	정안면 북계리 54	정안면 북계리 280-3 (정안천)	500	
"	느진목이 천	정안면 평정리 586-1	정안면 평정리 686-8 (평정천)	891	
"	사직골천	정안면 평정리 338-1	정안면 평정리 319 (느진목이천)	558	
"	동막골천	정안면 평정리 430	정안면 평정리 686-8 (평정천)	1,005	
"	뒷박골천	정안면 화봉리 411-3	정안면 화봉리 479-2 (평정천)	990	
"	달성이천	정안면 화봉리 315	정안면 화봉리 263-2 (평정천)	526	
"	지독골천	정안면 상룡리 252	정안면 상룡리 295-7 (상룡천)	867	
"	봉황천	우성면 반촌리 300	우성면 반촌리 370 (반촌천)	934	

수계 (水系)명	소하천명	소하 구간		소하천의 총길이 (m)	지정(변경·폐지) 사유
		시작하는 지점	끝나는 지점		
정안천	주황골천	우성면 동곡리 214	우성면 귀산 170-2(반촌천)	2,422	소하천정비종합계획 재수립에 의해 변경함
"	바깥절골천	우성면 목천리 752	우성면 목천리 442-1(연암천)	998	
도천	상영천	우성면 한천리 206	우성면 한천리 158(도천)	1,841	
"	정골천	우성면 내산리 222-1	우성면 내산리 314-2(도천)	2,014	
"	정판골천	우성면 내산리 541	우성면 내산리 402-5(도천)	609	
"	내산안골천	우성면 내산리 535	우성면 내산리 463-3(도천)	662	
유구천	새터말천	우성면 방문리 919	우성면 방문리 670(문동천)	1,541	
"	가말을천	우성면 단지리 218	우성면 방문리 343-7(문동천)	1,168	
"	밭골천	우성면 방문리 227-2	우성면 방문리 169-16(문동천)	1,651	
"	가느니천	우성면 상서리 823	우성면 상서리 492-17(문동천)	2,782	
"	단평골천	우성면 동대리 307-6	우성면 동대리 323-1(유구천)	2,044	
"	먹방골천	우성면 방흥리 338	우성면 방흥리 294(방흥천)	917	
금강	작골천	우성면 옥성리 446	우성면 옥성리 411(금강)	646	
보흥천	보안골천	우성면 보흥리 662-1	우성면 보흥리 418-8(보흥천)	1,014	
"	수로골천	우성면 보흥리 800	우성면 보흥리 584-1(보흥천)	1,690	
"	분토골천	우성면 보흥리 176	우성면 보흥리 107-1(보흥천)	935	
금강	마그름천	우성면 오동리 171-2	우성면 오동리 45-1(금강)	1,227	
"	장재울천	우성면 죽당리 366	우성면 죽당리 541-4(금강)	799	
"	은골천	우성면 죽당리 387	우성면 죽당리 192-2(금강)	987	
"	버드여울천	우성면 어천리 4	우성면 죽당리 445-1(금강)	930	
어천	새울천	우성면 봉현리 628	우성면 봉현리 460(어천)	1,511	

수계 (水系)명	소하천명	소하천 구간		소하천의 총길이 (m)	지정(변경·폐지) 사유
		시작하는 지점	끝나는 지점		
어천	굴티천	우성면 봉현리 561	우성면 봉현리 460 (어천)	1,865	소하천정비종합계획 재수립에 의해 변경함
"	관두천	우성면 봉현리 397	우성면 봉현리 448 (어천)	904	
"	무재천	우성면 봉현리 134	우성면 봉현리 728-5 (어천)	1,580	
"	묘재천	우성면 봉현리 113	우성면 봉현리 736-5 (어천)	675	
"	삼막골천	우성면 안양리 207	우성면 안양리 106 (안양천)	1,238	
"	중새터천	우성면 안양리 37-3	우성면 안양리 267-3 (어천)	1,171	
"	덕바위천	우성면 안양리 2	우성면 안양리 21-1 (어천)	1,230	
"	신영골천	우성면 용봉리 366-3	우성면 용봉리 85-4 (어천)	1,501	
"	범덕골천	우성면 용봉리 355	우성면 용봉리 89-1 (어천)	1,607	
"	여우내천	우성면 어천리 234-1	우성면 어천리 336-1 (어천)	818	
"	여우내굴천	우성면 어천리 218	우성면 어천리 356-12 (어천)	1,623	
유구천	독터골천	사곡면 해월리 292	사곡면 해월리 426-3 (금강)	892	
"	산수골천	사곡면 해월리 6-1	사곡면 해월리 83-2 (금강)	660	
"	골산밭천	사곡면 부곡리 336-1	사곡면 운암리 601-4 (금강)	5,630	
"	서양천	사곡면 운암리 653-1	사곡면 운암리 565 (금강)	1,361	
"	턱메천	사곡면 운암리 272	사곡면 운암리 511-3 (금강)	1,471	
"	양촌1천	사곡면 유룡리 622-4	사곡면 유룡리 515-7 (금강)	1,166	
"	양촌2천	사곡면 유룡리 636	사곡면 유룡리 515-6 (금강)	612	
"	용수골천	사곡면 유룡리 29	사곡면 유룡리 422 (금강)	1,362	
"	유룡천	사곡면 유룡리 211	사곡면 유룡리 424-3 (금강)	1,816	
"	유룡터골천	사곡면 유룡리 721	사곡면 유룡리 383 (금강)	1,191	

수계 (水系)명	소하천명	소하천 구간		소하천의 총길이 (m)	지정(변경·폐지) 사유
		시작하는 지점	끝나는 지점		
유구천	다락골천	사곡면 월가리 102	사곡면 월가리 627 (금강)	2,016	소하천정비종합계획 재수립에 의해 변경함
"	범벽골천	사곡면 월가리 788	사곡면 월가리 735-2 (금강)	907	
"	검새울천	사곡면 회학리 182	사곡면 회학리 328-3 (금강)	1,287	
"	안승회동 천	사곡면 회학리 537	사곡면 회학리 508 (금강)	678	
"	동아시천	사곡면 대중리 138-2	사곡면 가교리 314-3 (금강)	2,046	
"	여천천	사곡면 대중리 56	사곡면 대중리 377 (금강)	1,355	
"	죽골천	사곡면 가교리 산5-10	사곡면 가교리 441-2 (금강)	1,027	
"	육골천	사곡면 고당리 7	사곡면 고당리 182-4 (금강)	951	
"	원당천	사곡면 고당리 98-1	사곡면 고당리 146 (금강)	551	
"	접티천	사곡면 계실리 436	사곡면 계실리 242-1 (금강)	750	
"	계실길천	사곡면 계실리 212	사곡면 계실리 256-1 (금강)	542	
"	수골천	사곡면 화월리 19	사곡면 화월리 143-7 (금강)	1,746	
"	월은동천	사곡면 화월리 420-1	사곡면 화월리 369-14 (금강)	576	
"	다복동천	사곡면 신영리 641	사곡면 신영리 247-10 (금강)	1,123	
"	마상골천	사곡면 신영리 173	사곡면 신영리 335-11 (금강)	1,433	
"	구수리천	사곡면 화월리 473-2	사곡면 화월리 581-10 (금강)	1,366	
"	배내미천	사곡면 신영리 131-1	사곡면 신영리 47 (금강)	1,979	
"	안말천	신평면 산정리 814	신평면 산정리 5-3 (유구천)	1,585	
"	고장지천	신평면 산정리 731-4	신평면 산정리 443-2 (안말천)	765	
"	원골천	신평면 동원리 10	신평면 동원리 504-10 (유구천)	1,490	
"	고드실천	신평면 산정리 828	신평면 산정리 115-6 (유구천)	2,354	

수계 (水系)명	소하천명	소하천 구간		소하천의 총길이 (m)	지정(변경·폐지) 사유
		시작하는 지점	끝나는 지점		
유구천	심방울천	신평면 산정리 639	신평면 산정리 116-3 (유구천)	1,850	소하천정비종합계획 재수립에 의해 변경 함
"	동막천	신평면 동원리 30-1	신평면 동원리 223-5 (유구천)	1,019	
"	산장골천	신평면 쌍대리 380-1	신평면 쌍대리 197 (대룡천)	2,700	
"	비끼네골천	신평면 쌍대리 807	신평면 쌍대리 190-4 (대룡천)	3,280	
"	한석골천	신평면 쌍대리 741	신평면 쌍대리 544-1 (대룡지구저수지)	578	
"	명덩이천	신평면 청흥리 30	신평면 청흥리 279 (청흥천)	575	
"	고염 나무골천	신평면 청흥리 322	신평면 청흥리 279 (청흥천)	630	
"	피난골천	신평면 청흥리 548	신평면 청흥리 420 (대룡천)	1,211	
"	질골천	신평면 봉갑리 406-2	신평면 봉갑리 302 (갑파천)	891	
"	수리치골천	신평면 봉갑리 356-1	신평면 봉갑리 308 (갑파천)	1,022	
"	터골천	신평면 봉갑리 347	신평면 봉갑리 123 (갑파천)	575	
"	능골천	신평면 봉갑리 259	신평면 봉갑리 476-20 (갑파천)	1,800	
"	가작골천	신평면 용수리 292	신평면 용수리 312-3 (갑파천)	510	
"	수선동천	신평면 용수리 353	신평면 용수리 190 (갑파천)	1,250	
"	사기장골천	신평면 용수리 266	신평면 용수리 211 (갑파천)	1,027	
"	무루실천	신평면 대룡리 90-1	신평면 대룡리 422-1 (대룡천)	1,613	
"	큰골천	신평면 조평리 707	신평면 조평리 430 (조평천)	2,350	
"	갈개골천	신평면 조평리 728-3	신평면 조평리 573 (큰골천)	510	
"	들광골천	신평면 조평리 755	신평면 조평리 573 (큰골천)	645	
"	중방 바위골천	신평면 조평리 639	신평면 조평리 471 (큰골천)	560	
"	작은 삼바골천	신평면 조평리 375-1	신평면 조평리 372 (조평천)	580	

수계 (水系)명	소하천명	소하천 구간		소하천의 총길이 (m)	지정(변경·폐지) 사유
		시작하는 지점	끝나는 지점		
유구천	속골천	신평면 조평리 297	신평면 조평리 831 (조평천)	1,084	소하천정비종합계획 재수 립에 의해 변경함
"	화장골천	신평면 동원리 56	신평면 동원리 749-3 (유구천)	612	
"	오름실천	신평면 백룡리 134	신평면 백룡리 753-1 (유구천)	2,163	
"	북위동천	신평면 백룡리 69	신평면 백룡리 515 (오름실천)	669	
"	화흥천	신평면 화흥리 377	신평면 평소리 257-3 (유구천)	4,488	
"	박작골천	신평면 화흥리 산44-1	신평면 화흥리 393-24 (화흥천)	503	
"	물란이천	신평면 화흥리 3	신평면 화흥리 428-13 (화흥천)	1,389	
"	평촌천	신평면 평소리 336-1	신평면 평소리 140 (화흥천)	1,222	
"	사랑골천	신평면 평소리 299-1	신평면 평소리 402-3 (화흥천)	992	
"	선학천	신평면 선학리 110	사곡면 해월리 503 (유구천)	3,237	
"	마새천	신평면 영정리 18	신평면 영정리 530 (선학천)	913	
박산천	시어골천	웅진동 187	웅진동 248 (박산천)	1,693	제내측 보호면적 및 소하천 지정기준 만족하여 신규지정
제민천	성향당천	금학동 342	금학동 181-1 (제민천)	655	소하천정비종합계획 재수립에 의해 변경함
"	위령탑천	금학동 산79-13	금학동 226-8 (제민천)	846	
"	물안주천	금학동 산9-15	금학동 250-1 (제민천)	1,561	
금강	승방리천	봉정동 25-5	봉정동 125-9 (금강)	2,372	
"	탄향천	검상동 55-5	검상동 700-7 (금강)	1,217	
검상천	막곡천	오곡동 산29-1	오곡동 608-1 (막곡천)	961	
"	오실곡천	오곡동 496	오곡동 358 (막곡천)	815	
"	회선동천	주미동 24-4	주미동 242-9 (오곡천)	1,468	
"	막골천	주미동 62	주미동 94-3 (회선동천)	1,000	

수계 (水系)명	소하천명	소하천 구간		소하천의 총길이 (m)	지정(변경·폐지) 사유
		시작하는 지점	끝나는 지점		
검상천	강정자천	태봉동 540-1	태봉동 419 (검상천)	920	소하천정비종합계획 재수립에 의해 변경 함
"	반선말천	봉정동 266-2	봉정동 417-1 (검상천)	813	
"	건녕골천	봉정동 138-2	봉정동 472-9 (검상천)	1,505	
금강	큰목골천	상왕동 산1-11	상왕동 2-2 (금강)	760	
"	작은목골천	상왕동 산14-1	상왕동 34-1 (금강)	1,291	
"	중동골천	상왕동 278-11	상왕동 290-3 (금강)	605	
왕촌천	광산천	상왕동 산46	상왕동 703 (왕촌천)	1,168	
혈저천	새터천	신기동 13	신기동 500 (혈저천)	960	
"	신기동천	신기동 781	신기동 350-1 (혈저천)	1,425	
금강	너본천	석장리동 산5	석장리동 15 (금강)	779	
석장천	시행이천	석장리동 367	석장리동 398 (금강)	586	제내측 보호면적 및 소하천 지정기준 만족하여 신규지정
금강	대추천	석장리동 459	석장리동 415-1 (금강)	863	소하천정비종합계획 재수립에 의해 변경함
월송천	신나천	동현동 346-6	동현동 255 (금강)	1,777	
"	먹정천	동현동 359	동현동 260 (금강)	1,164	
"	넓은천	동현동 311	동현동 254-2 (금강)	1,387	
"	동송천	동현동 707-1	동현동 565-2 (금강)	495	
"	어덕천	동현동 448-1	월송동 54 (금강)	771	
정안천	송산천	동현동 163	송선동 427-1 (금강)	2,086	
"	지랭천	동현동 120	동현동 156-1 (금강)	744	
"	수덩천	송선동 314	송선동 71-2 (금강)	1,450	
"	장골천	금흥동 97-1	금흥동 180-1 (중산천)	974	

- 첨부서류 : 1. 소하천구역으로 포함된 토지의 세목조서  
2. 해당 소하천구역의 지형도면으로서 1천500분의 1 이상의 지적이 표시된 도면  
3. 열람장소 : 공주시청 건설과 하천계획팀(☎041-840-8663) 및 해당 읍·면·동사무소

## 소하천구역의 결정(변경·폐지)에 관한 고시

「소하천정비법」 제3조의3 제2항 및 같은 법 시행규칙 제2조 제2항·제4항에 따라 소하천구역을 결정(변경·폐지)하였음을 고시하며, 관계서류(토지세목, 지형도면)를 갖추어 놓았으니 관계인은 열람하시기 바랍니다.

2020년 12월 01일

공 주 시 장 (직인)

수계(水系)명	소하천명	소하천구역		
		지번 및 지목	면적(m <sup>2</sup> )	결정(변경·폐지)사유
유구천	갈재천	유구읍 문금리 212천 등 42필지	19,995	소하천정비종합계획 재수립에 의해 결정함
"	방까시천	유구읍 문금리 274-3전 등 28필지	13,378	
"	사장골천	유구읍 문금리 853구 등 30필지	7,671	
"	문금용수동천	유구읍 문금리 250-2도 등 59필지	24,046	
"	각홀저천	유구읍 문금리 673-1천 등 84필지	22,416	
"	고리골천	유구읍 탑곡리 500천 등 16필지	7,661	
"	광산골천	유구읍 덕곡리 300천 등 22필지	10,163	
"	머그네미천	유구읍 덕곡리 300천 등 33필지	11,524	
"	다리골천	유구읍 덕곡리 142-2도 등 19필지	5,925	

수계(水系)명	소하천명	소하천구역		
		지번 및 지목	면적(m <sup>2</sup> )	결정(변경·폐지)사유
유구천	구당골천	유구읍 덕곡리 79-2도 등 28필지	3,734	소하천정비종합계획 재수립에 의해 결정함
"	중보들천	유구읍 추계리 254-5 도 등 67필지	15,458	
"	퇴실천	유구읍 추계리 746구 등 33필지	10,477	
"	마나골천	유구읍 명곡리 546천 등 48필지	16,187	
"	명곡저수지천	유구읍 명곡리 383-5 구 등 110필지	69,245	
"	배실천	유구읍 명곡리 293-2 천 등 32필지	13,138	
"	달월천	유구읍 신달리 387-5 도 등 75필지	15,793	
"	방아다리골천	유구읍 신달리 349-4 도 등 29필지	5,743	
"	산이골천	유구읍 신달리 312-3 도 등 27필지	4,777	
"	사구시천	유구읍 입석리 414-2 도 등 77필지	20,969	
"	절곡천	유구읍 입석리 650도 등 14필지	2,909	
"	서보리실천	유구읍 입석리 642-4 구 등 16필지	5,429	
"	입석천	유구읍 입석리 652도 등 39필지	9,450	
"	덕곡천	유구읍 신영리 267-4 도 등 29필지	4,953	
"	응골천	유구읍 신영리 325-5 답 등 63필지	13,562	
"	여드니천	유구읍 신영리 760-2 도 등 93필지	18,044	
"	여사골천	유구읍 석남리 423도 등 50필지	11,562	
"	태골천	유구읍 녹천리 112도 등 79필지	36,543	
"	안쟁이골천	유구읍 녹천리 320-3 도 등 41필지	11,031	
"	중골천	유구읍 녹천리 222-4 도 등 94필지	16,606	
"	고재천	유구읍 녹천리 112도 등 75필지	27,352	

수계(水系)명	소하천명	소하천구역		
		지번 및 지목	면적(m <sup>2</sup> )	결정(변경·폐지)사유
유구천	농기천	유구읍 유구리 24도 등 152필지	54,326	소하천정비종합계획 재수립에 의해 결정함
"	성지골천	유구읍 유구리 637도 등 33필지	5,415	
"	통미천	유구읍 유구리 121-1 전 등 38필지	3,311	
"	숫절천	유구읍 유구리 647-1 임 등 47필지	7,400	
"	노동천	유구읍 백교리 570천 등 165필지	55,611	
"	둠병골천	유구읍 백교리 509-1 천 등 30필지	7,581	
"	만영골천	유구읍 백교리 473-3 천 등 32필지	6,557	
"	만년천	유구읍 만천리 182유 등 63필지	11,980	
"	증미천	유구읍 만천리 463-7 도 등 69필지	9,251	
"	작은골천	유구읍 만천리 50-2구 등 115필지	29,328	
"	동해천	유구읍 구계리 98도 등 270필지	147,436	
"	묵은동천	유구읍 동해리 734도 등 24필지	6,665	
"	문달안이천	유구읍 동해리 156-2 임 등 72필지	19,932	
"	고비울천	유구읍 동해리 392-1 도 등 44필지	10,733	
"	세동천	유구읍 구계리 120-4 답 등 152필지	47,008	
"	산막골천	유구읍 구계리 301-1 구 등 51필지	13,289	
용성천	큰들천	이인면 달산리 196-2 답 등 34필지	15,727	
"	윗달밭골천	이인면 달산리 1전 등 41필지	18,362	
윗달밭골천	아래말천	이인면 달산리 300답 등 28필지	3,672	
용성천	산소골천	이인면 이인리 329전 등 11필지	3,997	
"	음달천	이인면 이인리 14-2목 등 52필지	11,941	

수계(水系)명	소하천명	소하천구역			
		지번 및 지목	면적(m <sup>2</sup> )	결정(변경·폐지)사유	
용성천	작골천	이인면 용성리 468전 등 36필지	16,001	소하천정비종합계획 재수립에 의해 결정함	
"	배작골천	이인면 구암리 297-1답 등 14필지	3,367		
"	새터천	이인면 구암리 432구 등 7필지	3,083		
"	관징이천	이인면 구암리 431도 등 10필지	2,246		
"	괴남천	이인면 용성리 121전 등 54필지	8,043		
"	송근리천	이인면 초봉리 495답 등 34필지	7,034		
"	바구니천	이인면 용성리 166-5임 등 41필지	6,964		
"	석남천	이인면 발양리 115-1천 등 17필지	9,342		
"	군들천	이인면 목동리 243-2구 등 28필지	2,164		
"	작은새울천	이인면 초봉리 167전 등 9필지	3,273		
"	푸새울천	이인면 초봉리 295-5제 등 12필지	3,390		
"	학수천	이인면 초봉리 342-1전 등 8필지	4,747		
"	너추골천	이인면 신흥리 199-10제 등 31필지	7,123		
"	밤갓천	이인면 오룡리 117-1천 등 13필지	7,330		
"	구르천	이인면 만수리 126답 등 34필지	4,977		
"	느랏천	이인면 만수리 213답 등 21필지	6,638		
삼베실천	삼베실천	이인면 운암리 195전 등 57필지	9,090		
운암천	운암천	이인면 운암리 119-2전 등 56필지	32,694		
"	늦점천	이인면 운암리 123전 등 25필지	2,505		
대학천	양기천	이인면 이곡리 176전 등 24필지	1,398		
석성천	반송천	이인면 반송리 21-2도 등 10필지	6,992		

수계(水系)명	소하천명	소하천구역		
		지번 및 지목	면적(m <sup>2</sup> )	결정(변경·폐지)사유
석성천	옥골천	이인면 북룡리 162-1 전 등 23필지	2,320	소하천정비종합계획 재수립에 의해 결정함
	작은쌍계천	이인면 북룡리 350-2 천 등 43필지	13,842	
	북룡천	이인면 북룡리 490답 등 12필지	3,819	
	원신영천	이인면 신영리 543-1 답 등 14필지	4,695	
대학천	서당골천	탄천면 대학리 287-2 구 등 24필지	9,962	
	합천골천	탄천면 대학리 263-2 제 등 14필지	4,783	
금강	대학동1천	탄천면 대학리 181-5 답 등 27필지	6,415	
	대학동2천	탄천면 대학리 414전 등 19필지	3,420	
	오두재천	탄천면 대학리 491-1 답 등 23필지	11,721	
운곡천	여수증말천	탄천면 운곡리 28전 등 22필지	3,755	
홍성골천	홍성골천	탄천면 운곡리 173전 등 17필지	10,341	
운곡천	지성골천	탄천면 국동리 196-2 답 등 12필지	2,163	
	당난골천	탄천면 견동리 211답 등 21필지	3,983	
	버드골1천	탄천면 유하리 239답 등 26필지	8,700	
중평천	학림천	탄천면 삼각리 163-1 천 등 42필지	8,060	
	언고개천	탄천면 삼각리 325-1 도 등 17필지	3,575	
	선덕천	탄천면 삼각리 474-1 전 등 43필지	7,717	
자왕천	삼밭골천	탄천면 가척리 198답 등 21필지	11,898	
	감나무골천	탄천면 가척리 29답 등 16필지	3,964	
	아래뜸천	탄천면 가척리 536답 등 15필지	3,949	
	정티천	탄천면 정치리 100-1 답 등 32필지	30,916	

수계(水系)명	소하천명	소하천구역		
		지번 및 지목	면적(m <sup>2</sup> )	결정(변경·폐지)사유
석성천	사곡천	탄천면 광명리 333답 등 20필지	5,075	소하천정비종합계획 재수립에 의해 결정함
"	수탕골천	탄천면 광명리 138전 등 42필지	16,250	
"	버드골2천	탄천면 장선리 118답 등 29필지	4,263	
"	산미천	탄천면 안영리 182-1 임 등 17필지	8,556	
"	거리미들천	탄천면 안영리 349-1 답 등 51필지	40,076	
"	탑성골천	탄천면 안영리 566대 등 26필지	5,035	
"	덕지천	탄천면 안영리 606-1 전 등 36필지	29,814	
"	사당골천	탄천면 덕지리 549-1 장 등 14필지	8,253	
"	월랑이천	탄천면 덕지리 173-2 답 등 65필지	62,931	
"	송정골천	탄천면 남산리 149-31 임 등 12필지	18,105	
"	홍성골1천	탄천면 남산리 271전 등 53필지	32,927	
"	맘마골천	탄천면 남산리 157-13 임 등 36필지	12,710	
"	승주골천	탄천면 남산리 273-7 답 등 41필지	15,306	
왕촌천	만학골천	계룡면 구왕리 298-2 천 등 23필지	16,999	
"	상청소천	계룡면 구왕리 923천 등 60필지	22,189	
"	용산천	계룡면 구왕리 941도 등 37필지	9,028	
"	고든골천	계룡면 내흥리 545-2 천 등 73필지	35,027	
"	난댕이천	계룡면 내흥리 802구 등 30필지	7,105	
"	황새나무골천	계룡면 내흥리 664-2 천 등 31필지	13,625	
"	동산말천	계룡면 내흥리 817천 등 62필지	26,047	
혈저천	중대천	계룡면 기산리 230천 등 81필지	31,984	

수계(水系)명	소하천명	소하천구역		
		지번 및 지목	면적(m <sup>2</sup> )	결정(변경·폐지)사유
혈저천	기산천	계룡면 기산리 375구 등 25필지	13,139	소하천정비종합계획 재수립에 의해 결정함
"	평재말천	계룡면 기산리 38-2도 등 9필지	9,655	
"	봉곡천	계룡면 기산리 1054-12천 40필지	9,373	
"	향포천	계룡면 화은리 886-15천 등 58필지	15,994	
"	여사울천	계룡면 화은리 74-4천 등 57필지	14,138	
"	오약골천	계룡면 화은리 886-22천 등 34필지	5,588	
노성천	작은골천	계룡면 봉명리 492천 등 41필지	6,478	
"	문암천	계룡면 월암리 309-1구 등 42필지	9,285	
"	유산천	계룡면 중장리 936도 등 43필지	12,238	
"	중장천	계룡면 중장리 905-1천 등 78필지	119,675	
"	갑산천	계룡면 중장리 905-1천 등 96필지	15,638	
"	오미천	계룡면 중장리 905-101천 등 14필지	6,270	
"	신대천	계룡면 하대리 391-1천 등 100필지	31,185	
"	사채천	계룡면 유평리 645구 등 42필지	13,664	
"	신곡길천	계룡면 유평리 645-1구 등 62필지	13,494	
"	띠작골천	계룡면 하대리 1266구 등 33필지	15,209	
"	흑신길천	계룡면 유평리 651구 등 80필지	35,264	
"	대조천	계룡면 금대리 551구 등 48필지	12,868	
"	뒷들천	계룡면 경천리 820-7구 등 46필지	6,800	
"	연애골천	계룡면 양화리 657-5천 등 67필지	24,994	
"	보목천	계룡면 양화리 657-2천 등 20필지	10,423	

수계(水系)명	소하천명	소하천구역		
		지번 및 지목	면적(m <sup>2</sup> )	결정(변경·폐지)사유
노성천	밭세실천	계룡면 양화리 657-5 천 등 41필지	6,359	소하천정비종합계획 재수립에 의해 결정함
	범안골천	계룡면 양화리 657-4 천 등 32필지	8,495	
	상향천	계룡면 월곡리 371-1 천 등 169필지	109,782	
	절골천	계룡면 향지리 580구 등 31필지	8,338	
	아래대실천	계룡면 죽곡리 369-8 천 등 47필지	17,710	
	후미골천	계룡면 상성리 343-9 천 등 39필지	9,413	
	통생말천	계룡면 월곡리 354-5 구 등 53필지	16,200	
	등정골천	계룡면 경천리 918구 등 17필지	13,569	
용수천	지석골천	반포면 학봉리 794-64 천 등 42필지	10,332	
	파산박골천	반포면 온천리 418-3 구 등 27필지	7,088	
	먹뱅이천	반포면 온천리 433-91 천 등 30필지	11,424	
	구시울천	반포면 온천리 433-1 천 등 13필지	17,074	
	너랭이천	반포면 상신리 693구 등 51필지	13,733	
	봉곡1천	반포면 봉곡리 517-2 천 등 61필지	13,268	
	방고개천	반포면 봉곡리 563-7 천 등 28필지	12,253	
	가마봉천	반포면 봉곡리 563-7 천 등 43필지	7,832	
	새뜸천	반포면 봉곡리 412-7 천 등 32필지	8,073	
	승적골천	반포면 송곡리 459-6 천 등 46필지	14,212	
	성재천	반포면 송곡리 459천 등 19필지	7,855	
	마암천	말재천	반포면 마암리 709천 등 42필지	20,251
반룡천		반포면 마암리 476-1 천 등 43필지	13,433	

수계(水系)명	소하천명	소하천구역		
		지번 및 지목	면적(m <sup>2</sup> )	결정(변경·폐지)사유
마암천	도덕골천	반포면 마암리 731-1 구 등 72필지	26,623	소하천정비종합계획 재수립에 의해 결정함
대교천	덕학천	의당면 덕학리 581도 등 36필지	11,863	
"	이라울초천	의당면 덕학리 295-2 천 등 58필지	18,183	
"	하선정천	의당면 도신리 산 27-78임 등 94필지	23,605	
"	황룡천	의당면 덕학리 597구 등 35필지	14,687	
"	질마천	의당면 덕학리 515-5 전 등 31필지	15,113	
"	중뜸천	의당면 중흥리 산38임 등 20필지	13,560	
"	조산천	의당면 가산리 59답 등 40필지	15,183	
정안천	흥골천	의당면 두만리 104답 등 83필지	53,446	
"	비계실천	의당면 월곡리 6전 등 59필지	33,565	
"	종고개천	의당면 유계리 66답 등 99필지	46,262	
"	청송천	의당면 청룡리 959 도 등 94필지	47,145	
"	산성천	정안면 산성리 236천 등 3필지	10,220	
"	오징어천	정안면 문천리 119-3 답 등 24필지	17,762	
"	고래모골천	정안면 내문리 385천 등 14필지	16,251	
"	오승골천	정안면 내문리 191답 등 9필지	7,788	
"	남학골천	정안면 월산리 128-3 답 등 29필지	16,382	
"	가락골천	정안면 대산리 813도 등 41필지	24,856	
"	안소랭천	정안면 대산리 845도 등 46필지	22,310	
"	산수말천	정안면 대산리 106-2 도 등 71필지	28,086	
"	개티천	정안면 태성리 134답 등 18필지	12,324	

수계(水系)명	소하천명	소하천구역		
		지번 및 지목	면적(m <sup>2</sup> )	결정(변경·폐지)사유
정안천	다른절천	정안면 인풍리 213천 등 41필지	19,033	소하천정비종합계획 재수립에 의해 결정함
"	위골천	정안면 사현리 121천 등 23필지	17,966	
"	더운골천	정안면 사현리 24-5유 등 19필지	26,484	
"	가재골천	정안면 사현리 10답 등 22필지	21,592	
"	창말천	정안면 광정리 9답 등 43필지	18,489	
"	은옥골천	정안면 어물리 3답 등 13필지	17,849	
"	내촌골천	정안면 내촌리 36-2답 등 22필지	14,990	
"	양달말천	정안면 내촌리 152-3 답 등 18필지	11,345	
"	안숙골천	정안면 고성리 437천 등 32필지	32,552	
"	구활원천	정안면 장원리 152-2 천 등 37필지	26,685	
"	점골천	정안면 전평리 202-1 답 등 17필지	10,342	
"	오얏골천	정안면 전평리 217-5 도 등 33필지	9,934	
"	북촌천	정안면 북계리 134답 등 28필지	16,201	
"	울암천	정안면 북계리 58대 등 11필지	6,990	
"	느진목이천	정안면 평정리 262답 등 21필지	20,707	
"	사직골천	정안면 평정리 343대 등 23필지	4,271	
"	동막골천	정안면 평정리 645-12 구 등 13필지	20,029	
"	뒷박골천	정안면 화봉리 324답 등 12필지	15,609	
"	달성이천	정안면 화봉리 263-5 천 등 21필지	7,294	
"	지독골천	정안면 상룡리 155답 등 16필지	12,877	
"	봉황천	우성면 반촌리 279-1 답 등 37필지	30,020	

수계(水系)명	소하천명	소하천구역		
		지번 및 지목	면적(m <sup>2</sup> )	결정(변경·폐지)사유
정안천	주황골천	우성면 동곡리 28도 등 95필지	40,635	소하천정비종합계획 재수립에 의해 결정함
	바깥절골천	우성면 목천리 442-2 천 등 40필지	13,503	
도천	상영천	우성면 한천리 141답 등 50필지	25,358	
	정골천	우성면 내산리 204전 등 35필지	16,508	
	정판골천	우성면 내산리 373-6 답 등 11필지	5,717	
	내산안골천	우성면 내산리 480답 등 13필지	5,702	
유구천	새터말천	우성면 방문리 725-2 답 등 53필지	25,671	
	가말을천	우성면 단지리 20전 등 48필지	22,073	
	밭골천	우성면 방문리 223-3 전 등 47필지	26,981	
	가느니천	우성면 상서리 294-1 천 등 121필지	47,246	
	단평골천	우성면 동대리 242-1 전 등 49필지	27,547	
	먹방골천	우성면 방흥리 292-3 유 등 17필지	12,036	
금강	작골천	우성면 옥성리 412-2 임 등 23필지	6,966	
보흥천	보안골천	우성면 보흥리 417-1 답 등 57필지	20,760	
	수로골천	우성면 보흥리 397전 등 71필지	25,574	
	분토골천	우성면 보흥리 169-1 전 등 19필지	8,762	
금강	마그름천	우성면 오동리 111전 등 43필지	17,760	
	장재울천	우성면 죽당리 40전 등 20필지	7,911	
	은골천	우성면 죽당리 241-1 답 등 35필지	11,509	
	버드여울천	우성면 어천리 9전 등 40필지	8,078	
어천	새울천	우성면 봉현리 460답 등 35필지	13,889	

수계(水系)명	소하천명	소하천구역		
		지번 및 지목	면적(㎡)	결정(변경·폐지)사유
어천	굴티천	우성면 봉현리 407답 등 66필지	25,261	소하천정비종합계획 재수립에 의해 결정함
	관두천	우성면 봉현리 397답 등 26필지	7,521	
	무재천	우성면 봉현리 128전 등 41필지	19,582	
	묘재천	우성면 안양리 321-2천 등 31필지	6,397	
	삼막골천	우성면 안양리 129-1답 등 31필지	13,794	
	중새터천	우성면 안양리 250답 등 22필지	11,454	
	덕바위천	우성면 안양리 11목 등 15필지	14,397	
	신영골천	우성면 용봉리 59-11답 등 55필지	13,630	
	범덕골천	우성면 용봉리 89-1대 등 46필지	20,940	
	여우내천	우성면 어천리 221-1대 등 35필지	9,439	
	여우내굴천	우성면 어천리 185-5구 등 39필지	22,581	
	유구천	독터골천	사곡면 해월리 300답 등 33필지	
산수골천		사곡면 해월리 81답 등 25필지	5,486	
골산밭천		사곡면 부곡리 355답 등 144필지	110,657	
서양천		사곡면 운암리 619공 등 34필지	18,518	
턱메천		사곡면 운암리 672구 등 97필지	29,598	
양촌1천		사곡면 유룡리 757-2도 등 42필지	17,772	
양촌2천		사곡면 유룡리 643전 등 29필지	4,612	
용수골천		사곡면 유룡리 417답 등 53필지	18,551	
유룡천		사곡면 유룡리 762도 등 102필지	26,883	
유룡터골천		사곡면 유룡리 776도 등 44필지	14,047	

수계(水系)명	소하천명	소하천구역		
		지번 및 지목	면적(m <sup>2</sup> )	결정(변경·폐지)사유
유구천	다락골천	사곡면 월가리 362답 등 39필지	31,899	소하천정비종합계획 재수립에 의해 결정함
"	범벽골천	사곡면 월가리 727답 등 33필지	10,546	
"	검새울천	사곡면 회학리 192답 등 62필지	20,713	
"	안승회동천	사곡면 회학리 539답 등 32필지	5,376	
"	동아시천	사곡면 대중리 324-1답 등 101필지	35,429	
"	여천천	사곡면 대중리 51답 등 24필지	16,451	
"	족골천	사곡면 가교리 440답 등 40필지	9,851	
"	육골천	사곡면 고당리 425도 등 47필지	3,632	
"	원당천	사곡면 고당리 94전 등 32필지	2,292	
"	접티천	사곡면 계실리 412-1답 등 22필지	11,385	
"	계실길천	사곡면 계실리 220답 등 40필지	5,824	
"	수골천	사곡면 화월리 49답 등 36필지	29,443	
"	월은동천	사곡면 화월리 405-4전 등 44필지	4,388	
"	다복동천	사곡면 신영리 636답 등 66필지	9,622	
"	마상골천	사곡면 신영리 307-2도 등 71필지	15,264	
"	구수리천	사곡면 화월리 537-1답 등 53필지	11,073	
"	배내미천	사곡면 신영리7 22-4천 등 59필지	21,924	
"	안말천	신평면 산정리 425-3 도 등 69필지	23,209	
"	고장지천	신평면 산정리 443-2전 등 29필지	7,377	
"	원골천	신평면 동원리 15전 등 42필지	19,035	
"	고드실천	신평면 산정리 1003구 등 39필지	35,186	

수계(水系)명	소하천명	소하천구역		
		지번 및 지목	면적(㎡)	결정(변경·폐지)사유
유구천	심방울천	신평면 산정리 278-2 도 등 53필지	22,270	소하천정비종합계획 재수립에 의해 결정함
"	동막천	신평면 동원리 299-1 답 등 33필지	10,248	
"	산장골천	신평면 쌍대리 102답 등 76필지	38,676	
"	비끼네골천	신평면 쌍대리 156-1 천 등 59필지	33,274	
"	한석골천	신평면 쌍대리 544-1 답 등 18필지	6,494	
"	명덩이천	신평면 청흥리 95답 등 25필지	6,883	
"	고염나무골천	신평면 청흥리 285-3 천 등 17필지	10,451	
"	피난골천	신평면 청흥리 420천 등 53필지	13,689	
"	질골천	신평면 봉갑리 308-2 천 등 19필지	14,513	
"	수리치골천	신평면 봉갑리 307-3 대 등 68필지	18,784	
"	터골천	신평면 봉갑리 104답 등 12필지	6,716	
"	능골천	신평면 봉갑리 40답 등 94필지	32,990	
"	가작골천	신평면 용수리 287답 등 18필지	4,782	
"	수선동천	신평면 용수리 219-2 천 등 23필지	15,286	
"	사기장골천	신평면 용수리 214답 등 17필지	9,594	
"	무루실천	신평면 대룡리 84천 등 34필지	16,111	
"	큰골천	신평면 조평리 424-2 답 등 62필지	34,726	
"	갈개골천	신평면 조평리 568천 등 15필지	3,609	
"	들광골천	신평면 조평리 575대 등 23필지	5,719	
"	중방바위골천	신평면 조평리 462-1 천 등 19필지	5,484	
"	작은삼바골천	신평면 조평리 372답 등 15필지	7,120	

수계(水系)명	소하천명	소하천구역		
		지번 및 지목	면적(m <sup>2</sup> )	결정(변경·폐지)사유
유구천	속골천	신평면 조평리 279답 등 27필지	18,960	소하천정비종합계획 재수립에 의해 결정함
"	화장골천	신평면 동원리 56전 등 23필지	5,877	
"	오름실천	신평면 백룡리 281-2도 등 27필지	40,580	
"	북위동천	신평면 백룡리 71답 등 23필지	6,441	
"	화흥천	신평면 평소리 102-1임 등 203필지	90,705	
"	박작골천	신평면 화흥리 393-4천 등 7필지	4,752	
"	물란이천	신평면 평소리 381천 등 33필지	22,498	
"	평촌천	신평면 평소리 123전 등 33필지	12,816	
"	사랑골천	신평면 평소리 184답 등 18필지	12,063	
"	선학천	신평면 선학리 118답 등 75필지	90,058	
"	마새천	신평면 영정리 18전 등 23필지	14,135	
박산천	시어골천	웅진동 248도 등 64필지	23,831	
제민천	성황당천	금학동 181-1대 등 23필지	5,871	
"	위령탑천	금학동 산86-3임 등 38필지	6,544	
"	물안주천	금학동 370도 등 56필지	11,692	
금강	승방리천	봉정동 125-9임 등 72필지	34,589	
"	탄향천	검상동 126-1전 등 35필지	17,655	
검상천	막곡천	오곡동 826천 등 49필지	17,585	
"	오실곡천	오곡동 358답 등 37필지	10,774	
"	회선동천	주미동 244-1답 등 51필지	31,438	
"	막골천	주미동 280도 등 40필지	15,594	

수계(水系)명	소하천명	소하천구역		
		지번 및 지목	면적(㎡)	결정(변경·폐지)사유
검상천	강정자천	태봉동 560구 등 43필지	9,591	소하천정비종합계획 재수립에 의해 결정함
"	반선말천	봉정동 417-2도 등 29필지	8,042	
"	건녕골천	봉정동 462전 등 59필지	21,568	
금강	큰목골천	상왕동 2-2도 등 11필지	7,494	
"	작은목골천	상왕동 844도 등 47필지	17,428	
"	중동골천	상왕동 286-2답 등 7필지	6,402	
왕촌천	광산천	상왕동 128답 등 20필지	15,481	
혈저천	새터천	신기동 799-5구 등 52필지	11,781	
"	신기동천	신기동 824-4도 등 64필지	18,755	
금강	너본천	석장리동 467구 등 15필지	6,563	
석장천	시행이천	석장리동 388답 등 18필지	4,777	
금강	대추천	석장리동 458답 등 41필지	8,344	
월송천	신나천	동현동 680천 등 67필지	18,061	
"	먹정천	동현동 410-2답 등 39필지	13,769	
"	남은천	동현동 652-6구 등 7필지	22,317	
"	동송천	동현동 709-1답 등 7필지	6,692	
"	어덕천	동현동 449-1답 등 35필지	7,381	
정안천	송산천	송선동 129전 등 82필지	44,472	
"	지랭천	동현동 641-4구 등 42필지	7,405	
"	수덩천	송선동 722구 등 21필지	21	
"	장골천	금흥동 180-1대 등 33필지	12,309	

- 첨부서류 : 1. 소하천구역으로 포함된 토지의 세목조서  
2. 해당 소하천구역의 지형도면으로서 1천500분의 1 이상의 지적이 표시된 도면  
3. 열람장소 : 공주시청 건설과 하천계획팀(☎041-840-8663) 및 해당 읍·면·동사무소

## 소하천 예정지의 지정(변경·폐지)에 관한 고시

「소하천정비법」 제4조 제3항 및 같은 법 시행규칙 제2조 제3항·제4항에 따라 소하천구역으로 편입될 소하천 예정지를 지정(변경·폐지)하였음을 고시하며, 관계 서류(토지세목, 지형도면)를 갖추어 놓았으니 관계인은 열람하시기 바랍니다.

2020년 12월 01일

### 공 주 시 장 (직인)

수계(水系)명	소하천명	소하천 예정지		
		지번 및 지목	면적(㎡)	지정(변경·폐지)사유
유구천	갈재천	유구읍 문금리 509-1답 등 39필지	3,141	소하천정비종합계획 재수립에 의해 지정함
"	방까시천	유구읍 문금리 산297구 등 16필지	1,811	
"	사장골천	유구읍 문금리 853구 등 24필지	1,439	
"	문금용수동천	유구읍 문금리 250-3답 등 43필지	5,921	
"	각홀저천	유구읍 문금리 716-9구 등 80필지	7,824	
"	고리골천	유구읍 탑곡리 500천 등 16필지	1,924	
"	광산골천	유구읍 덕곡리 164-2도 등 18필지	1,405	
"	머그네미천	유구읍 덕곡리 300천 등 22필지	2,717	
"	다리골천	유구읍 덕곡리 320도 등 9필지	818	

수계(水系)명	소하천명	소하천 예정지		
		지번 및 지목	면적(㎡)	결정(변경·폐지)사유
유구천	구당골천	유구읍 덕곡리 307도 등 27필지	1,876	소하천정비종합계획 재수립에 의해 지정함
"	중보들천	유구읍 추계리 738-25천 등 9필지	434	
"	퇴실천	유구읍 추계리 746구 등 11필지	1,272	
"	마나골천	유구읍 명곡리 546천 등 37필지	2,075	
"	명곡저수지천	유구읍 명곡리 417-4구 등 44필지	5,231	
"	배실천	유구읍 명곡리 546천 등 11필지	704	
"	달월천	유구읍 신달리 538-3구 등 41필지	3,292	
"	방아다리골천	유구읍 신달리 349-4도 등 20필지	2,271	
"	산이골천	유구읍 신달리 324-2답 등 15필지	768	
"	사구시천	유구읍 입석리 127-2도 등 97필지	6,569	
"	절곡천	유구읍 입석리 650도 등 21필지	1,992	
"	서보리실천	유구읍 입석리 686도 등 35필지	6,888	
"	입석천	유구읍 입석리 652도 등 33필지	2,150	
"	덕곡천	유구읍 신영리 846-9구 등 33필지	5,222	
"	응골천	유구읍 신영리 325-5답 등 62필지	7,354	
"	여드니천	유구읍 신영리 771-2도 등 60필지	5,460	
"	여사골천	유구읍 석남리 423도 등 40필지	5,362	
"	태골천	유구읍 녹천리 112도 등 15필지	1,919	
"	안쟁이골천	유구읍 녹천리 680-47 도 등 29필지	1,855	
"	중골천	유구읍 녹천리 226-2도 등 58필지	4,412	
"	고재천	유구읍 녹천리 112도 등 48필지	6,801	

수계(水系)명	소하천명	소하천 예정지		
		지번 및 지목	면적(m <sup>2</sup> )	결정(변경·폐지)사유
유구천	농기천	유구읍 유구리 24도 등 83필지	7,779	소하천정비종합계획 재수립에 의해 지정함
"	성지골천	유구읍 유구리 637도 등 22필지	1,903	
"	통미천	유구읍 유구리 149-4 구 등 41필지	2,691	
"	숫절천	유구읍 유구리 325-2 답 등 51필지	6,327	
"	노동천	유구읍 백교리 570천 등 142필지	24,339	
"	둠병골천	유구읍 백교리 594도 등 18필지	1,381	
"	만영골천	유구읍 백교리 485답 등 10필지	779	
"	만년천	유구읍 만천리 221-1 구 등 80필지	7,084	
"	증미천	유구읍 만천리 463-7 도 등 55필지	4,652	
"	작은골천	유구읍 만천리 593도 등 83필지	8,734	
"	동해천	유구읍 구계리 102-2 도 등 240필지	41,089	
"	묵은동천	유구읍 동해리 734도 등 15필지	1,014	
"	문달안이천	유구읍 동해리 393-5 도 등 38필지	5,652	
"	고비울천	유구읍 동해리 392-1 도 등 20필지	2,106	
"	세동천	유구읍 구계리 556천 등 94필지	13,038	
"	산막골천	유구읍 구계리 562구 등 38필지	2,573	
용성천	큰들천	이인면 달산리 115전 등 47필지	14,943	
"	윗달밭골천	이인면 달산리 2대 등 37필지	8,090	
윗달밭골천	아래말천	이인면 달산리 313전 등 13필지	1,671	
용성천	산소골천	이인면 이인리 324-4 답 등 30필지	5,753	
"	음달천	이인면 이인리 21-2목 등 73필지	12,984	

수계(水系)명	소하천명	소하천 예정지			
		지번 및 지목	면적(m <sup>2</sup> )	결정(변경·폐지)사유	
용성천	작골천	이인면 용성리 483-2 도 등 87필지	13,083	소하천정비종합계획 재수립에 의해 지정함	
"	배작골천	이인면 구암리 366답 등 5필지	587		
"	새터천	이인면 구암리 10-11 답 등 46필지	7,475		
"	관징이천	이인면 구암리 137-1 답 등 38필지	7,257		
"	괴남천	이인면 용성리 151-1 전 등 74필지	10,337		
"	송근리천	이인면 초봉리 84-1임 등 23필지	3,041		
"	바구니천	이인면 용성리 164-3 답 등 78필지	13,989		
"	석남천	이인면 발양리 831-10 답 등 24필지	1,764		
"	군들천	이인면 목동리 244전 등 21필지	3,149		
"	작은새울천	이인면 초봉리 170전 등 30필지	2,831		
"	푸새울천	이인면 초봉리 304-10 답 등 26필지	5,057		
"	학수천	이인면 초봉리 301-1 목 등 30필지	2,434		
"	너추골천	이인면 초봉리 428-5 천 등 43필지	8,762		
"	밤갓천	이인면 오룡리 124-1 답 등 15필지	3,376		
"	구르천	이인면 만수리 195-1 천 등 61필지	7,536		
"	느랏천	이인면 만수리 218답 등 24필지	3,766		
삼베실천	삼베실천	이인면 운암리 206전 등 13필지	1,573		
운암천	운암천	이인면 운암리 119-2 전 등 15필지	3,972		
"	늦점천	이인면 운암리 444도 등 27필지	3,847		
대학천	양기천	이인면 이곡리 176전 등 21필지	2,111		
석성천	반송천	이인면 반송리 105전 등 35필지	3,917		

수계(水系)명	소하천명	소하천 예정지		
		지번 및 지목	면적(m <sup>2</sup> )	결정(변경·폐지)사유
석성천	옥골천	이인면 북룡리 162-1 전 등 18필지	1,642	소하천정비종합계획 재수립에 의해 지정함
"	작은쌍계천	이인면 북룡리 412-4 도 등 111필지	18,373	
"	북룡천	이인면 북룡리 488-1 도 등 30필지	5,053	
"	원신영천	이인면 신영리 366-1 답 등 51필지	5,778	
대학천	서당골천	탄천면 대학리 676-20 천 등 29필지	6,237	
"	합천골천	탄천면 대학리 746-1 답 등 6필지	643	
금강	대학동1천	탄천면 대학리 748-5 답 등 36필지	3,908	
"	대학동2천	탄천면 대학리 421-1 전 등 18필지	1,899	
"	오두재천	탄천면 대학리 498-1 천 등 13필지	1,862	
운곡천	여수증말천	탄천면 운곡리 28전 등 37필지	5,499	
홍성골천	홍성골천	탄천면 운곡리 331전 등 22필지	3,796	
운곡천	지성골천	탄천면 국동리 191전 등 37필지	4,870	
"	당난골천	탄천면 견동리 211답 등 12필지	1,319	
"	버드골1천	탄천면 유하리 460-18 답 등 45필지	12,080	
중평천	학림천	탄천면 삼각리 215답 등 68필지	10,676	
"	언고개천	탄천면 삼각리 325-1 도 등 32필지	3,755	
"	선덕천	탄천면 삼각리 479-5 대 등 71필지	6,980	
자왕천	삼밭골천	탄천면 가척리 198답 등 60필지	10,787	
"	감나무골천	탄천면 가척리 29답 등 17필지	2,495	
"	아래뜸천	탄천면 가척리 506전 등 19필지	2,050	
"	정티천	탄천면 정치리 348-3 제 등 100필지	23,366	

수계(水系)명	소하천명	소하천 예정지		
		지번 및 지목	면적(m <sup>2</sup> )	결정(변경·폐지)사유
석성천	사곡천	탄천면 광명리 153-1 제 등 27필지	3,429	소하천정비종합계획 재수립에 의해 지정함
"	수탕골천	탄천면 광명리 253-3 답 등 71필지	12,553	
"	버드골2천	탄천면 장선리 37전 등 45필지	6,982	
"	산미천	탄천면 안영리 14-1대 등 28필지	6,459	
"	거리미들천	탄천면 안영리 349-1 답 등 76필지	13,794	
"	탑성골천	탄천면 안영리 566대 등 21필지	2,832	
"	덕지천	탄천면 덕지리 31-5답 등 96필지	24,660	
"	사당골천	탄천면 덕지리 549-4 임 등 22필지	6,666	
"	월랑이천	탄천면 덕지리 135-5 제 등 152필지	37,096	
"	송정골천	탄천면 남산리 103-1 임 등 96필지	19,023	
"	홍성골1천	탄천면 남산리 296-6 주 등 73필지	26,365	
"	맘마골천	탄천면 남산리 639전 등 26필지	7,962	
"	승주골천	탄천면 남산리 276-4 전 등 76필지	8,605	
왕촌천	만학골천	계룡면 구왕리 407-1 답 등 38필지	6,173	
"	상청소천	계룡면 구왕리 225-6 답 등 30필지	2,508	
"	용산천	계룡면 구왕리 941도 등 23필지	1,644	
"	고든골천	계룡면 내흥리 817천 등 68필지	8,258	
"	난댕이천	계룡면 내흥리 802구 등 29필지	2,900	
"	황새나무골천	계룡면 내흥리 455-3 답 등 2필지	54	
"	동산말천	계룡면 내흥리 807구 등 37필지	7,330	
혈저천	중대천	계룡면 기산리 344-10 수 등 76필지	12,170	

수계(水系)명	소하천명	소하천 예정지		
		지번 및 지목	면적(m <sup>2</sup> )	결정(변경·폐지)사유
혈저천	기산천	계룡면 기산리 348-6 구 등 27필지	3,368	소하천정비종합계획 재수립에 의해 지정함
"	평재말천	계룡면 기산리 38-2도 등 7필지	398	
"	봉곡천	계룡면 기산리 243-2 도 등 33필지	2,710	
"	향포천	계룡면 화은리 886-15 천 등 74필지	10,750	
"	여사울천	계룡면 화은리 88-3천 등 83필지	5,425	
"	오약골천	계룡면 화은리 527-5 구 등 19필지	1,715	
노성천	작은골천	계룡면 봉명리 492천 등 39필지	2,157	
"	문암천	계룡면 월암리 290구 등 35필지	2,977	
"	유산천	계룡면 중장리 936도 등 44필지	4,316	
"	중장천	계룡면 중장리 905-91 천 등 11필지	1,199	
"	갑산천	계룡면 중장리 905-1 천 등 10필지	732	
"	오미천	계룡면 중장리 905-101천 등 67필지	5,375	
"	신대천	계룡면 하대리 553-6 도 등 59필지	6,927	
"	사채천	계룡면 유평리 648-2 구 등 17필지	1,465	
"	신곡길천	계룡면 유평리 418-3 구 등 56필지	3,631	
"	띠작골천	계룡면 하대리 667구 등 91필지	6,388	
"	흑신길천	계룡면 유평리 645-1 구 등 29필지	2,990	
"	대조천	계룡면 금대리 549구 등 81필지	7,672	
"	뒷들천	계룡면 경천리 881구 등 104필지	12,416	
"	연애골천	계룡면 양화리 657-5 천 등 69필지	8,402	
"	보목천	계룡면 양화리 657-2 천 등 7필지	312	

수계(水系)명	소하천명	소하천 예정지		
		지번 및 지목	면적(m <sup>2</sup> )	결정(변경·폐지)사유
노성천	밭세실천	계룡면 양화리 657-3 천 등 27필지	2,506	소하천정비종합계획 재수립에 의해 지정함
"	범안골천	계룡면 양화리 657-4 천 등 23필지	1,730	
"	상향천	계룡면 죽곡리 369-8 천 등 154필지	25,959	
"	절골천	계룡면 향지리 477구 등 47필지	4,670	
"	아래대실천	계룡면 상성리 362구 등 25필지	3,100	
"	후미골천	계룡면 상성리 419구 등 11필지	271	
"	통생말천	계룡면 월곡리 380-2 구 등 47필지	4,960	
"	등정골천	계룡면 경천리 918구 등 24필지	3,579	
용수천	지석골천	반포면 학봉리 815구 등 62필지	5,727	
"	파산박골천	반포면 온천리 433-48 전 등 3필지	327	
"	먹뱅이천	반포면 온천리 433-99 천 등 8필지	433	
"	구시울천	반포면 온천리 433-1 천 등 3필지	641	
"	너랭이천	반포면 상신리 693구 등 18필지	1,883	
"	봉곡1천	반포면 봉곡리 563-2 천 등 38필지	3,559	
"	방고개천	반포면 봉곡리 563-6 천 등 11필지	644	
"	가마봉천	반포면 봉곡리 593도 등 31필지	2,382	
"	새뜸천	반포면 봉곡리 563-9 천 등 5필지	388	
"	승적골천	반포면 송곡리 466구 등 6필지	322	
"	성재천	반포면 송곡리 459천 등 6필지	513	
마암천	말재천	반포면 마암리 709천 등 32필지	3,971	
"	반룡천	반포면 마암리 734구 등 21필지	1,399	

수계(水系)명	소하천명	소하천 예정지		
		지번 및 지목	면적(m <sup>2</sup> )	결정(변경·폐지)사유
마암천	도덕골천	반포면 마암리 731-1구 등 59필지	7,505	소하천정비종합계획 재수립에 의해 지정함
대교천	덕학천	의당면 덕학리 66-1전 등 21필지	2,328	
"	이라울초천	의당면 덕학리 304-2 답 등 26필지	1,673	
"	하선정천	의당면 도신리 412 답 등 53필지	9,086	
"	황룡천	의당면 덕학리 458 답 등 26필지	6,296	
"	질마천	의당면 덕학리 506 답 등 23필지	1,463	
"	중뜸천	의당면 중흥리 135 답 등 9필지	398	
"	조산천	의당면 가산리 351-1 답 등 34필지	2,429	
정안천	흥골천	의당면 두만리 211 답 등 89필지	13,958	
"	비계실천	의당면 월곡리 378-1 답 등 34필지	1,828	
"	종고개천	의당면 유계리 391-1 답 등 68필지	7,692	
"	청송천	의당면 청룡리 793구 등 43필지	2,927	
"	산성천	정안면 산성리 236천 등 2필지	267	
"	오징어천	정안면 문천리 119-3답 등 24필지	1,753	
"	고래모골천	정안면 내문리 41-1답 등 23필지	3,307	
"	오승골천	정안면 내문리 199답 등 4필지	194	
"	남학골천	정안면 월산리 132전 등 7필지	188	
"	가락골천	정안면 대산리 368-1 답 등 36필지	1,706	
"	안소랭천	정안면 대산리 458-1답 등 23필지	1,768	
"	산수말천	정안면 대산리 52-2답 등 30필지	1,567	
"	개티천	정안면 태성리 136답 등 11필지	859	

수계(水系)명	소하천명	소하천 예정지		
		지번 및 지목	면적(㎡)	결정(변경·폐지)사유
정안천	위골천	정안면 사현리 108-1 답 등 26필지	1,484	소하천정비종합계획 재수립에 의해 지정함
"	더운골천	정안면 사현리 273-2 전 등 11필지	717	
"	가재골천	정안면 사현리 266전 등 26필지	2,073	
"	창말천	정안면 광정리 305구 등 28필지	2,825	
"	은옥골천	정안면 어물리 3답 등 21필지	3,391	
"	내촌골천	정안면 내촌리 158-2 구 등 34필지	2,066	
"	양달말천	정안면 내촌리 384-16 답 등 18필지	400	
"	안숙골천	정안면 고성리 175-5 답 등 19필지	1,491	
"	구활원천	정안면 장원리 146-1 답 등 20필지	2,480	
"	점골천	정안면 전평리 203-12 답 등 4필지	160	
"	오얏골천	정안면 전평리 217-2 답 등 10필지	1,321	
"	북촌천	정안면 북계리 148-2 도 등 62필지	4,254	
"	울암천	정안면 북계리 57답 등 3필지	170	
"	느진목이천	정안면 평정리 254답 등 19필지	886	
"	사직골천	정안면 평정리 340답 등 13필지	2,153	
"	동막골천	정안면 평정리 430답 등 12필지	976	
"	뒷박골천	정안면 화봉리 336답 등 6필지	140	
"	달성이천	정안면 화봉리 489전 등 2필지	32	
"	지독골천	정안면 상룡리 159답 등 15필지	720	
"	봉황천	우성면 반촌리 222-3 답 등 22필지	1,439	
"	주황골천	우성면 동곡리 40-6 구 등 57필지	3,931	

수계(水系)명	소하천명	소하천 예정지		
		지번 및 지목	면적(m <sup>2</sup> )	결정(변경·폐지)사유
정안천	바깥절골천	우성면 목천리 730-5 대 등 21필지	1,038	소하천정비종합계획 재수립에 의해 지정함
도천	상영천	우성면 한천리 141-4 답 등 27필지	2,587	
"	정골천	우성면 내산리 204전 등 44필지	4,925	
"	정판골천	우성면 내산리 368대 등 13필지	595	
"	내산안골천	우성면 내산리 479답 등 10필지	1,527	
유구천	새터말천	우성면 방문리 703-1 답 등 61필지	8,889	
"	가말을천	우성면 단지리 312-10 도 등 10필지	980	
"	밭골천	우성면 방문리 223-6 도 등 46필지	4,714	
"	가느니천	우성면 상서리 317답 등 53필지	4,534	
"	단평골천	우성면 동대리 256-4 목 등 35필지	3,324	
"	먹방골천	우성면 방흥리 327-2 구 등 15필지	1,933	
금강	작골천	우성면 옥성리 412-2 임 등 16필지	1,918	
보흥천	보안골천	우성면 보흥리 417-3 답 등 26필지	1,279	
"	수로골천	우성면 보흥리 397전 등 83필지	6,837	
"	분토골천	우성면 보흥리 179-2 대 등 17필지	3,577	
금강	마그름천	우성면 오동리 114-4 전 등 38필지	4,726	
"	장재울천	우성면 죽당리 33전 등 20필지	2,855	
"	은골천	우성면 죽당리 241-3 답 등 39필지	3,103	
"	버드여울천	우성면 어천리 57-1답 등 35필지	2,311	
어천	새울천	우성면 봉현리 460-2 임 등 52필지	8,640	
"	쿨티천	우성면 봉현리 444-8 전 등 19필지	2,791	

수계(水系)명	소하천명	소하천 예정지		
		지번 및 지목	면적(m <sup>2</sup> )	결정(변경·폐지)사유
어천	관두천	우성면 봉현리 430답 등 26필지	3,444	소하천정비종합계획 재수립에 의해 지정함
"	무재천	우성면 봉현리 162답 등 46필지	6,147	
"	묘재천	우성면 안양리 317-1 전 등 26필지	2,194	
"	삼막골천	우성면 안양리 129-2 답 등 13필지	2,704	
"	중새터천	우성면 안양리 267-1 답 등 14필지	2,356	
"	덕바위천	우성면 안양리 13-2목 등 11필지	1,925	
"	신영골천	우성면 용봉리 384-1 답 등 29필지	4,470	
"	범덕골천	우성면 용봉리 304-2 답 등 44필지	2,270	
"	여우내천	우성면 어천리 225대 등 19필지	1,597	
"	여우내골천	우성면 어천리 200전 등 42필지	5,225	
유구천	독터골천	사곡면 해월리 300답 등 33필지	2,833	
"	산수골천	사곡면 해월리 81답 등 25필지	1,798	
"	골산밭천	사곡면 부곡리 355답 등 144필지	14,834	
"	서양천	사곡면 운암리 619공 등 34필지	4,199	
"	턱메천	사곡면 운암리 672구 등 97필지	9,470	
"	양촌1천	사곡면 유룡리 757-2 도 등 42필지	3,826	
"	양촌2천	사곡면 유룡리 643전 등 29필지	1,998	
"	용수골천	사곡면 유룡리 417답 등 53필지	6,810	
"	유룡천	사곡면 유룡리 762도 등 102필지	9,424	
"	유룡터골천	사곡면 유룡리 776도 등 44필지	5,933	
"	다락골천	사곡면 월가리 362답 등 39필지	6,911	

수계(水系)명	소하천명	소하천 예정지		
		지번 및 지목	면적(m <sup>2</sup> )	결정(변경·폐지)사유
유구천	범벽골천	사곡면 월가리 727답 등 33필지	2,299	소하천정비종합계획 재수립에 의해 지정함
"	검새울천	사곡면 회학리 192답 등 62필지	6,281	
"	안승회동천	사곡면 회학리 539답 등 32필지	2,493	
"	동아시천	사곡면 대중리 324-1 답 등 101필지	11,790	
"	여천천	사곡면 대중리 51답 등 24필지	3,526	
"	족골천	사곡면 가교리 440답 등 40필지	6,250	
"	욕골천	사곡면 고당리 425도 등 47필지	8,230	
"	원당천	사곡면 고당리 94전 등 32필지	3,872	
"	접티천	사곡면 계실리 412-1 답 등 22필지	1,361	
"	계실길천	사곡면 계실리 220답 등 40필지	2,581	
"	수골천	사곡면 화월리 49답 등 36필지	2,428	
"	월은동천	사곡면 화월리 405-4 전 등 44필지	3,768	
"	다복동천	사곡면 신영리 636답 등 66필지	4,668	
"	마상골천	사곡면 신영리 307-2 도 등 71필지	9,357	
"	구수리천	사곡면 화월리 537-1 답 등 53필지	16,357	
"	배내미천	사곡면 신영리 722-4 천 등 59필지	4,606	
"	안말천	신평면 산정리 755답 등 18필지	1,978	
"	고장지천	신평면 산정리 443-2 전 등 19필지	694	
"	원골천	신평면 동원리 11천 등 60필지	6,379	
"	고드실천	신평면 산정리 113-2 답 등 83필지	11,262	
"	심방울천	신평면 산정리 101-3 도 등 84필지	7,930	

수계(水系)명	소하천명	소하천 예정지		
		지번 및 지목	면적(m <sup>2</sup> )	결정(변경·폐지)사유
유구천	동막천	신평면 동원리 31전 등 43필지	4,020	소하천정비종합계획 재수립에 의해 지정함
"	산장골천	신평면 쌍대리 85전 등 78필지	8,106	
"	비끼네골천	신평면 쌍대리 155-3 천 등 76필지	9,667	
"	한석골천	신평면 쌍대리 506전 등 13필지	888	
"	명덩이천	신평면 청흥리 94전 등 15필지	1,145	
"	고염나무골천	신평면 청흥리 84답 등 14필지	308	
"	피난골천	신평면 청흥리 420천 등 37필지	3,496	
"	질골천	신평면 봉갑리 309답 등 9필지	914	
"	수리치골천	신평면 봉갑리 307대 등 22필지	1,089	
"	터골천	신평면 봉갑리 104답 등 10필지	1,239	
"	가작골천	신평면 용수리 173-2 전 등 15필지	1,487	
"	수선동천	신평면 용수리 183-3 전 등 26필지	1,905	
"	사기장골천	신평면 용수리 237답 등 28필지	2,349	
"	무루실천	신평면 대룡리 84전 등 52필지	6,361	
"	큰골천	신평면 조평리 425-5 임 등 53필지	10,907	
"	갈개골천	신평면 조평리 568전 등 11필지	546	
"	들광골천	신평면 조평리 562답 등 26필지	1,720	
"	중방바위골천	신평면 조평리 462-1 천 등 7필지	488	
"	작은삼바골천	신평면 조평리 372답 등 10필지	1,033	
"	속골천	신평면 조평리 296-1 답 등 19필지	969	
"	화장골천	신평면 동원리 56전 등 21필지	1,521	

수계(水系)명	소하천명	소하천 예정지		
		지번 및 지목	면적(m <sup>2</sup> )	결정(변경·폐지)사유
유구천	오름실천	신평면 동원리 218-2답 등 58필지	6,758	소하천정비종합계획 재수립에 의해 지정함
"	북위동천	신평면 백룡리 71답 등 19필지	967	
"	화흥천	신평면 평소리 106임 등 128필지	16,993	
"	박작골천	신평면 화흥리 249답 등 9필지	494	
"	물란이천	신평면 평소리 381천 등 12필지	928	
"	평촌천	신평면 평소리 123전 등 22필지	2,292	
"	사랑골천	신평면 평소리 184답 등 14필지	1,309	
"	선학천	신평면 선학리 118답 등 71필지	9,623	
"	마새천	신평면 영정리 18전 등 30필지	2,645	
박산천	시어골천	웅진동 248도 등 64필지	7,923	
제민천	성황당천	금학동 181-1대 등 23필지	1,529	
"	위령탑천	금학동 산86-3임 등 38필지	2,596	
"	물안주천	금학동 370도 등 56필지	5,536	
금강	승방리천	봉정동 125-9임 등 72필지	10,339	
"	탄향천	검상동 126-1전 등 35필지	3,107	
검상천	막곡천	오곡동 826천 등 49필지	4,255	
"	오실곡천	오곡동 358답 등 37필지	4,090	
"	회선동천	주미동 244-1답 등 51필지	4,815	
"	막골천	주미동 280도 등 40필지	2,447	
"	강정자천	태봉동 560구 등 43필지	3,208	
"	반선말천	봉정동 417-2도 등 29필지	1,510	

수계(水系)명	소하천명	소하천 예정지		
		지번 및 지목	면적(㎡)	결정(변경·폐지)사유
검상천	건녕골천	봉정동 462전 등 59필지	7,127	소하천정비종합계획 재수립에 의해 지정함
금강	큰목골천	상왕동 2-2도 등 11필지	2,442	
"	작은목골천	상왕동 844도 등 47필지	5,711	
"	중동골천	상왕동 286-2답 등 7필지	367	
왕촌천	광산천	상왕동 128답 등 20필지	1,041	
혈저천	새터천	신기동 799-5구 등 52필지	2,939	
"	신기동천	신기동 824-4도 등 64필지	5,404	
금강	너본천	석장리동467구 등 15필지	1,494	
석장천	시행이천	석장리동388답 등 18필지	2,691	
금강	대추천	석장리동458답 등 41필지	4,674	
월송천	신나천	동현동 680천 등 67필지	6,691	
"	먹정천	동현동410-2답 등 39필지	3,041	
"	냘은천	동현동652-6구 등 7필지	416	
"	동송천	동현동709-1답 등 7필지	958	
"	어덕천	동현동449-1답 등 35필지	3,047	
정안천	송산천	송선동 129전 등 82필지	8,416	
"	지랭천	동현동 641-4구 등 42필지	4,154	
"	수덩천	송선동 722구 등 21필지	4,044	
"	장골천	금흥동 180-1대 등 33필지	3,596	

- 첨부서류 : 1. 소하천예정지로 포함된 토지의 세목조서  
2. 해당 소하천예정지의 지형도면으로서 1천500분의 1 이상의 지적이 표시된 도면  
3. 열람장소 : 공주시청 건설과 하천계획팀(☎041-840-8663) 및 해당 읍·면·동사무소

# 폐천부지 등의 발생에 관한 고시

공주시 고시 제2020-213호

「소하천정비법」 제24조의2 제1항 및 같은 법 시행규칙 제16조 제1항에 따라 소하천 구역에서 제외되는 토지가 발생하였음을 다음과 같이 고시합니다.

2020년 12월 01일

공 주 시 장 (인)

수계 (水系)명	소하천명	발생 년월일	폐천부지등			
			위치 (지번 및 지목)	면적(m <sup>2</sup> )	발생 사유	보전·처분 계획
유구천	갈재천	2020년 12월01일	유구읍 문금리 99-1답 등 16필지	8,700	소하천정비종합계획 (재수립)	현상태유지
”	방까시천	”	유구읍 문금리 839천 등 6필지	745	”	”
”	사장골천	”	유구읍 문금리 840-2도 등 1필지	11	”	”
”	문금 용수동천	”	유구읍 문금리 850도 등 11필지	4,349	”	”
”	각홀저천	”	유구읍 문금리 716-9구 등 9필지	1,696	”	”
”	고리골천	”	유구읍 탑곡리 500천 등 5필지	3,522	”	”
”	광산골천	”	유구읍 덕곡리 300천 등 4필지	2,496	”	”
”	머그네미천	”	유구읍 덕곡리 300천 등 3필지	1,209	”	”
”	다리골천	”	유구읍 덕곡리 308도 등 5필지	1,014	”	”

수계 (水系)명	소하천명	발생 년월일	폐천부지등			
			위치 (지번 및 지목)	면적(m <sup>2</sup> )	발생 사유	보전·처분 계획
유구천	구당골천	2020년 11월20일	유구읍 덕곡리 300천 등 3필지	131	소하천정비종합계획 (재수립)	현상태유지
"	중보들천	"	유구읍 추계리 738-25천 등 6필지	1,213	"	"
"	퇴실천	"	유구읍 추계리 703-1천 등 3필지	742	"	"
"	마나골천	"	유구읍 명곡리 546천 등 7필지	2,094	"	"
"	명곡 저수지천	"	유구읍 명곡리 546천 등 2필지	141	"	"
"	배실천	"	유구읍 명곡리 293-3대 등 4필지	1,652	"	"
"	달월천	"	유구읍 신달리 405-3제 등 15필지	1,576	"	"
"	방아 다리골천	"	유구읍 신달리 349-4도 등 9필지	1,008	"	"
"	산이골천	"	유구읍 신달리 322-3천 등 15필지	385	"	"
"	사구시천	"	유구읍 입석리 417-1대 등 11필지	2,286	"	"
"	절곡천	"	유구읍 입석리 650도 등 3필지	2,852	"	"
"	서보리실천	"	유구읍 입석리 642-4구 등 2필지	1,902	"	"
"	입석천	"	유구읍 입석리 681구 등 2필지	650	"	"
"	덕곡천	"	유구읍 신영리 846-9구 등 4필지	9,362	"	"
"	응골천	"	유구읍 신영리 847구 등 4필지	316	"	"
"	여드니천	"	유구읍 신영리 861-65대 등 9필지	2,318	"	"
"	여사골천	"	유구읍 석남리 29-2천 등 8필지	876	"	"
"	태골천	"	유구읍 녹천리 112도 등 53필지	19,579	"	"
"	안쟁이골천	"	유구읍 녹천리 680-47도 등 3필지	1,892	"	"
"	중골천	"	유구읍 녹천리 680천 등 7필지	2,747	"	"
"	고재천	"	유구읍 녹천리 563-4도 등 7필지	665	"	"

수계 (水系)명	소하천명	발생 년월일	폐천부지등			
			위치 (지번 및 지목)	면적(m <sup>2</sup> )	발생 사유	보전·처분 계획
유구천	농기천	2020년 11월20일	유구읍 유구리 24도 등 58필지	6,567	소하천정비종합계획 (재수립)	현상태유지
"	성지골천	"	유구읍 유구리 89-4임 등 6필지	2,404	"	"
"	통미천	"	유구읍 유구리 630구 등 2필지	6	"	"
"	숫절천	"	유구읍 유구리 550-6임 등 10필지	1,832	"	"
"	노동천	"	유구읍 백교리 570천 등 18필지	2,445	"	"
"	덤병골천	"	유구읍 백교리 594도 등 5필지	5,769	"	"
"	만영골천	"	유구읍 백교리 452-3천 등 3필지	890	"	"
"	만년천	"	유구읍 만천리 590도 등 4필지	973	"	"
"	증미천	"	유구읍 만천리 464-3도 등 15필지	1,688	"	"
"	작은골천	"	유구읍 만천리 586-3구 등 10필지	2,968	"	"
"	동해천	"	유구읍 연종리 259도 등 40필지	5,042	"	"
"	묵은동천	"	유구읍 동해리 738도 등 3필지	735	"	"
"	문달안이천	"	유구읍 동해리 689천 등 16필지	1,268	"	"
"	고비울천	"	유구읍 동해리 735도 등 5필지	903	"	"
"	세동천	"	유구읍 세동리 378도 등 4필지	650	"	"
"	산막골천	"	유구읍 구계리 556천 등 5필지	1,102	"	"
용성천	큰들천	"	이인면 달산리 423천 등 16필지	3,813	"	"
"	윗달밭골천	"	이인면 달산리 424구 등 6필지	938	"	"
용성천	산소골천	"	이인면 이인리 427-1천 등 4필지	2,554	"	"
"	음달천	"	이인면 이인리 425구 등 22필지	1,993	"	"
"	작골천	"	이인면 용성리 479-1 천 등 17필지	3,197	"	"

수계 (水系)명	소하천명	발생 년월일	폐천부지등			
			위치 (지번 및 지목)	면적(m <sup>2</sup> )	발생 사유	보전·처분 계획
용성천	배작골천	2020년 11월20일	이인면 구암리 430-10천 등 2필지	2,060	소하천정비종합계획 (재수립)	현상태유지
"	새터천	"	이인면 구암리 432구 등 5필지	1,981	"	"
"	관징이천	"	이인면 초봉리 582-12천 등 5필지	2,716	"	"
"	괴남천	"	이인면 용성리 328-8천 등 11필지	645	"	"
"	송근리천	"	이인면 초봉리 76-3천 등 22필지	3,328	"	"
"	바구니천	"	이인면 용성리 554-6천 등 13필지	850	"	"
"	석남천	"	이인면 발양리 119-4천 등 13필지	4,369	"	"
"	군들천	"	이인면 목동리 531-8천 등 7필지	922	"	"
"	작은새울천	"	이인면 초봉리 585구 등 7필지	374	"	"
"	푸새울천	"	이인면 초봉리 582-1천 등 20필지	2,670	"	"
"	학수천	"	이인면 초봉리 610구 등 8필지	1,590	"	"
"	너추골천	"	이인면 신흥리 472구 등 3필지	781	"	"
"	밤갯천	"	이인면 오룡리 334-3천 등 26필지	4,202	"	"
"	구르천	"	이인면 만수리 503구 등 6필지	1,476	"	"
"	느랏천	"	이인면 만수리 50-1구 등 6필지	733	"	"
삼베실천	삼베실천	"	이인면 운암리 440천 등 25필지	2,395	"	"
운암천	운암천	"	이인면 운암리 426구 등 14필지	7,793	"	"
"	늦점천	"	이인면 운암리 433구 등 9필지	1,152	"	"
대학천	양기천	"	이인면 이곡리 313구 등 12필지	1,223	"	"
석성천	반송천	"	이인면 반송리 394-16구 등 6필지	32,486	"	"
	옥골천	"	이인면 복룡리 640구 등 11필지	2,098	"	"

수계 (水系)명	소하천명	발생 년월일	폐천부지등			
			위치 (지번 및 지목)	면적(m <sup>2</sup> )	발생 사유	보전·처분 계획
석성천	작은쌍계천	2020년 11월20일	이인면 복룡리 672-10 구 등 6필지	612	소하천정비종합계획 (재수립)	현상태유지
"	복룡천	"	이인면 복룡리 670구 등 16필지	2,447	"	"
"	월신영천	"	이인면 신영리 644-26 구 등 3필지	1,529	"	"
대학천	서당골천	"	이인면 주봉리 618-15 구 등 17필지	12,225	"	"
"	합천골천	"	탄천면 대학리 682-1구 등 14필지	4,855	"	"
금강	대학동1천	"	탄천면 대학리 676-3천 등 12필지	1,101	"	"
"	대학동2천	"	탄천면 대학리 474-1천 등 14필지	675	"	"
"	오두재천	"	탄천면 대학리 568-1천 등 8필지	1,813	"	"
운곡천	여수증말천	"	탄천면 운곡리 349-9구 등 2필지	3,393	"	"
"	지성골천	"	탄천면 국동리 392구 등 10필지	1,303	"	"
"	당난골천	"	탄천면 견동리 430구 등 7필지	1,598	"	"
"	버드골1천	"	탄천면 유하리 402-9구 등 7필지	4,114	"	"
중평천	학림천	"	탄천면 삼각리 163-1천 등 15필지	2,322	"	"
"	언고개천	"	탄천면 삼각리 346-1천 등 9필지	1,021	"	"
"	선덕천	"	탄천면 삼각리 517-5천 등 21필지	3,184	"	"
자왕천	삼밭골천	"	탄천면 가척리 777구 등 9필지	1,394	"	"
"	감나무골천	"	탄천면 가척리 758-9천 등 7필지	1,485	"	"
"	아래뜸천	"	탄천면 가척리 765-1구 등 4필지	353	"	"
"	정티천	"	탄천면 정치리 381구 등 2필지	8,369	"	"
석성천	사곡천	"	탄천면 광명리 637-19 천 등 11필지	1,670	"	"
"	수탕골천	"	탄천면 광명리 726구 등 2필지	1,275	"	"

수계 (水系)명	소하천명	발생 년월일	폐천부지등			
			위치 (지번 및 지목)	면적(㎡)	발생 사유	보전·처분 계획
석성천	버드골2천	2020년 11월20일	탄천면 장선리 631구 등 5필지	159	소하천정비종합계획 (재수립)	현상태유지
"	산미천	"	탄천면 안영리 676-1천 등 6필지	2,826	"	"
"	거리미들천	"	탄천면 안영리 676-6천 등 12필지	935	"	"
"	탑성골천	"	탄천면 안영리 692-1구 등 4필지	193	"	"
"	덕지천	"	탄천면 안영리 696-1구 등 11필지	1,856	"	"
"	사당골천	"	탄천면 덕지리 640구 등 1필지	119	"	"
"	월랑이천	"	탄천면 덕지리 595-7천 등 20필지	2,154	"	"
"	송정골천	"	탄천면 남산리 796-2구 등 7필지	751	"	"
"	홍성골1천	"	탄천면 남산리 800구 등 11필지	8,263	"	"
"	맘마골천	"	탄천면 남산리 806천 등 10필지	5,974	"	"
"	승주골천	"	탄천면 남산리 680-1천 등 32필지	10,869	"	"
왕촌천	만학골천	"	계룡면 구왕리 923천 등 4필지	3,312	"	"
"	상청소천	"	계룡면 구왕리 923천 등 8필지	2,031	"	"
"	용산천	"	계룡면 구왕리 923천 등 4필지	1,140	"	"
"	고든골천	"	계룡면 내흥리 817천 등 2필지	1,846	"	"
"	난댕이천	"	계룡면 내흥리 802구 1필지	958	"	"
"	황새 나무골천	"	계룡면 내흥리 834도 등 3필지	76	"	"
"	동산말천	"	계룡면 내흥리 817천 등 4필지	949	"	"
혈저천	중대천	"	계룡면 기산리 230천 등 10필지	1,923	"	"
"	평재말천	"	계룡면 기산리 1054-15천 등 7필지	15,134	"	"
"	봉곡천	"	계룡면 기산리 1054-12천 등 5필지	1,108	"	"

수계 (水系)명	소하천명	발생 년월일	폐천부지등			
			위치 (지번 및 지목)	면적(m <sup>2</sup> )	발생 사유	보전·처분 계획
혈저천	향포천	2020년 11월20일	계룡면 화은리 886-15 천 등 4필지	669	소하천정비종합계획 (재수립)	현상태유지
"	여사울천	"	계룡면 화은리 9-1답 1필지	266	"	"
"	오약골천	"	계룡면 화은리 886-2천 등 7필지	240	"	"
노성천	작은골천	"	계룡면 봉명리 492천 등 4필지	97	"	"
"	문암천	"	계룡면 월암리 299천 등 11필지	1,344	"	"
"	유산천	"	계룡면 중장리 933구 1필지	527	"	"
"	갑산천	"	계룡면 중장리 905-1천 등 10필지	2,084	"	"
"	오미천	"	계룡면 중장리 905-101 천 등 12필지	1,810	"	"
"	신대천	"	계룡면 하대리 1219구 등 2필지	562	"	"
"	사채천	"	계룡면 유평리 635천 등 7필지	2,616	"	"
"	신곡길천	"	계룡면 유평리 617구 1필지	359	"	"
"	띠작골천	"	계룡면 유평리 655구 등 2필지	203	"	"
"	흑신길천	"	계룡면 유평리 721구 등 19필지	2,603	"	"
"	대조천	"	계룡면 금대리 518제 등 4필지	1,842	"	"
"	뒷들천	"	계룡면 경천리 853제 등 2필지	309	"	"
"	연애골천	"	계룡면 양화리 657-5천 등 2필지	522	"	"
"	보목천	"	계룡면 양화리 657-2천 등 3필지	856	"	"
"	밭세실천	"	계룡면 양화리 657-3 천 등 3필지	347	"	"
"	상향천	"	계룡면 향지리 473천 등 19필지	17,049	"	"
"	절골천	"	계룡면 향지리 479도 등 5필지	283	"	"
"	아래대실천	"	계룡면 상성리 362구 1필지	140	"	"

수계 (水系)명	소하천명	발생 년월일	폐천부지등			
			위치 (지번 및 지목)	면적(m <sup>2</sup> )	발생 사유	보전·처분 계획
노성천	후미골천	2020년 11월20일	계룡면 상성리 418천 등 6필지	222	소하천정비종합계획 (재수립)	현상태유지
"	통생말천	"	계룡면 월곡리 371-2천 등 6필지	1,115	"	"
용수천	지석골천	"	반포면 학봉리 794-64 천 등 7필지	1,682	"	"
"	파산박골천	"	반포면 온천리 433-51 천 등 14필지	1,223	"	"
"	먹뱅이천	"	반포면 온천리 433-91 천 등 3필지	1,702	"	"
"	구시울천	"	반포면 온천리 433-1천 등 4필지	820	"	"
"	너랭이천	"	반포면 상신리 685천 등 11필지	788	"	"
"	방고개천	"	반포면 봉곡리 563-7천 등 3필지	943	"	"
"	새뜸천	"	반포면 봉곡리 563-9천 등 9필지	316	"	"
"	승적골천	"	반포면 송곡리 466구 등 19필지	1,649	"	"
"	성재천	"	반포면 송곡리 459천 1필지	78	"	"
마암천	반룡천	"	반포면 마암리 709천 등 11필지	1,365	"	"
"	도덕골천	"	반포면 마암리 709천 등 18필지	2,353	"	"
대교천	덕학천	"	의당면 덕학리 577구 등 1필지	5,230	"	"
"	이라울초천	"	의당면 덕학리 255-5 천 등 4필지	608	"	"
"	하선정천	"	의당면 도신리 354-2천 등 2필지	647	"	"
"	황룡천	"	의당면 덕학리 597구 등 1필지	22	"	"
"	중뜸천	"	의당면 중흥리 525-26 천 등 2필지	188	"	"
정안천	흥골천	"	의당면 두만리 291천 등 1필지	359	"	"
"	비계실천	"	의당면 월곡리 505-48 천 등 1필지	85	"	"
"	종고개천	"	의당면 유계리 463-13 천 등 1필지	1,988	"	"

수계 (水系)명	소하천명	발생 년월일	폐천부지등			
			위치 (지번 및 지목)	면적(m <sup>2</sup> )	발생 사유	보전·처분 계획
정안천	청송천	2020년 11월20일	의당면 청룡리 677-59 천 등 2필지	216	소하천정비종합계획 (재수립)	현상태유지
"	산성천	"	정안면 산성리 236천 등 6필지	9,568	"	"
"	오징어천	"	정안면 문천리 360-14 천 등 8필지	1,084	"	"
"	고래모골천	"	정안면 내문리 61-2도 등 10필지	5,211	"	"
"	오승골천	"	정안면 내문리 185-1답 등 3필지	2,399	"	"
"	남학골천	"	정안면 월산리 678천 등 4필지	410	"	"
"	가락골천	"	정안면 대산리 447대 등 20필지	3,994	"	"
"	안소랭천	"	정안면 대산리 774천 등 11필지	5,147	"	"
"	산수말천	"	정안면 대산리 351-8전 등 11필지	1,329	"	"
"	개티천	"	정안면 태성리 149전 등 7필지	3,675	"	"
"	다른절천	"	정안면 인풍리 212-1 대 등 31필지	7,978	"	"
"	위골천	"	정안면 사현리 479-38 천 등 12필지	1,710	"	"
"	더운골천	"	정안면 사현리 479-38 천 등 6필지	2,309	"	"
"	가재골천	"	정안면 사현리 290임 등 6필지	2,227	"	"
"	창말천	"	정안면 광정리 65-2대 등 27필지	9,049	"	"
"	은옥골천	"	정안면 어물리 103-5답 등 11필지	2,797	"	"
"	내촌골천	"	정안면 내촌리 162-1답 등 17필지	1,314	"	"
"	양달말천	"	정안면 내촌리 179-1답 등 11필지	4,003	"	"
"	안숙골천	"	정안면 고성리 469-8답 등 12필지	4,521	"	"
"	구활원천	"	정안면 장원리 581구 등 21필지	3,997	"	"
"	점골천	"	정안면 전평리 184답 등 6필지	516	"	"

수계 (水系)명	소하천명	발생 년월일	폐천부지등			
			위치 (지번 및 지목)	면적(m <sup>2</sup> )	발생 사유	보전·처분 계획
정안천	오얏골천	2020년 11월20일	정안면 전평리 41-1답 등 5필지	2,208	소하천정비종합계획 (재수립)	현상태유지
"	북촌천	"	정안면 북계리 254-1답 등 11필지	2,363	"	"
"	율암천	"	정안면 북계리 618구 등 3필지	1,248	"	"
"	느진목이천	"	정안면 평정리 683-2대 등 12필지	798	"	"
"	사직골천	"	정안면 평정리 319잡 등 8필지	2,145	"	"
"	동막골천	"	정안면 평정리 718구 등 8필지	3,706	"	"
"	뒷박골천	"	정안면 화봉리 484-1답 등 8필지	2,310	"	"
"	달성이천	"	정안면 화봉리 522구 등 6필지	3,578	"	"
"	지독골천	"	정안면 상룡리 296-6답 등 5필지	2,963	"	"
"	봉황천	"	우성면 반촌리 산1-4도 등 29필지	1,151	"	"
"	주황골천	"	우성면 동곡리 327구 등 32필지	3,344	"	"
"	바깥절골천	"	우성면 동곡리 327구 등 2필지	84	"	"
도천	상영천	"	우성면 한천리 295도 등 18필지	824	"	"
"	정골천	"	우성면 내산리 586구 등 2필지	872	"	"
"	정판골천	"	우성면 내산리 616구 등 2필지	188	"	"
"	내산안골천	"	우성면 내산리 624도 등 4필지	85	"	"
유구천	새터말천	"	우성면 방문리 983도 등 5필지	231	"	"
"	가말을천	"	우성면 단지리 312-1도 등 24필지	4,906	"	"
"	밭골천	"	우성면 방문리 229-5전 등 11필지	1,488	"	"
"	가느니천	"	우성면 상서리 887도 등 10필지	932	"	"
"	단평골천	"	우성면 동대리 산1-1임 등 15필지	1,388	"	"

수계 (水系)명	소하천명	발생 년월일	폐천부지등			
			위치 (지번 및 지목)	면적(m <sup>2</sup> )	발생 사유	보전·처분 계획
유구천	먹방골천	2020년 11월20일	우성면 방흥리 342천 등 1필지	323	소하천정비종합계획 (재수립)	현상태유지
금강	작골천	"	우성면 옥성리 504도 등 2필지	734	"	"
보흥천	보안골천	"	우성면 보흥리 860도 등 11필지	300	"	"
"	수로골천	"	우성면 보흥리 809-6천 등 4필지	490	"	"
"	분토골천	"	우성면 보흥리 815구 등 9필지	1,429	"	"
금강	마그름천	"	우성면 오동리 211-4도 등 15필지	3,945	"	"
"	장재울천	"	우성면 죽당리 555구 등 10필지	5,264	"	"
"	은골천	"	우성면 죽당리 488구 등 10필지	730	"	"
"	버드여울천	"	우성면 어천리 394구 등 9필지	1,068	"	"
어천	새울천	"	우성면 봉현리 712구 등 1필지	74	"	"
"	굴티천	"	우성면 봉현리 693구 등 9필지	856	"	"
"	관두천	"	우성면 봉현리 688구 등 2필지	8	"	"
"	무재천	"	우성면 봉현리 679도 등 8필지	470	"	"
"	묘재천	"	우성면 안양리 353구 등 11필지	1,550	"	"
"	삼막골천	"	우성면 안양리 324제 등 3필지	169	"	"
"	중새터천	"	우성면 안양리 산28임 등 3필지	737	"	"
"	덕바위천	"	우성면 안양리 319구 등 1필지	1,085	"	"
어천	신영골천	"	우성면 용봉리 732도 등 27필지	2,975	"	"
"	범덕골천	"	우성면 용봉리 721도 등 13필지	105	"	"
"	여우내천	"	우성면 어천리 402구 등 10필지	559	"	"
"	여우내골천	"	우성면 어천리 404구 등 2필지	74	"	"

수계 (水系)명	소하천명	발생 년월일	폐천부지등			
			위치 (지번 및 지목)	면적(m <sup>2</sup> )	발생 사유	보전·처분 계획
유구천	독터골천	2020년 11월20일	사곡면 해월리 515구 등 1필지	30	소하천정비종합계획 (재수립)	현상태유지
"	산수골천	"	사곡면 해월리 477-2구 등 1필지	205	"	"
"	골산밭천	"	사곡면 부곡리 194-1천 등 9필지	884	"	"
"	서양천	"	사곡면 운암리 655천 등 1필지	91	"	"
"	턱메천	"	사곡면 운암리 672구 등 3필지	1,338	"	"
"	양촌2천	"	사곡면 유룡리 733-1천 등 3필지	69	"	"
"	용수골천	"	사곡면 유룡리 733-16 천 등 2필지	54	"	"
"	유룡천	"	사곡면 유룡리 272-1천 등 3필지	142	"	"
"	유룡터골천	"	사곡면 유룡리 733-25 천 등 2필지	131	"	"
"	다락골천	"	사곡면 월가리 966천 등 1필지	338	"	"
"	범벽골천	"	사곡면 월가리 966-7천 등 1필지	412	"	"
"	검새울천	"	사곡면 회학리 560천 등 1필지	26	"	"
"	안승회동천	"	사곡면 회학리 594구 등 2필지	641	"	"
"	동아시천	"	사곡면 대중리 443천 등 1필지	5	"	"
"	여천천	"	사곡면 대중리 443천 등 1필지	465	"	"
"	족골천	"	사곡면 가교리 735-6구 등 1필지	4	"	"
"	욕골천	"	사곡면 고당리 390구 등 1필지	81	"	"
"	접티천	"	사곡면 계실리 545천 등 1필지	24	"	"
"	계실길천	"	사곡면 계실리 572-1구 등 3필지	47	"	"
"	수골천	"	사곡면 화월리 746-46 천 등 1필지	204	"	"
"	월은동천	"	사곡면 화월리 391구 등 1필지	209	"	"

수계 (水系)명	소하천명	발생 년월일	폐천부지등			
			위치 (지번 및 지목)	면적(m <sup>2</sup> )	발생 사유	보전·처분 계획
유구천	다복동천	2020년 11월20일	사곡면 신영리 729구 등 1필지	236	소하천정비종합계획 (재수립)	현상태유지
"	마상골천	"	사곡면 신영리 728-13 천 등 4필지	816	"	"
"	구수리천	"	사곡면 화월리 597구 등 1필지	60	"	"
"	배내미천	"	사곡면 신영리 722-4천 등 2필지	131	"	"
"	안말천	"	신평면 산정리 4-3도 등 27필지	2,262	"	"
"	고장지천	"	신평면 산정리 865도 등 5필지	269	"	"
"	원골천	"	신평면 동원리 504-4천 등 8필지	3,711	"	"
"	고드실천	"	신평면 산정리 91-1도 등 42필지	3,988	"	"
"	심방울천	"	신평면 산정리 857-5 구 등 5필지	312	"	"
"	동막천	"	신평면 동원리 223임 등 10필지	1,654	"	"
"	산장골천	"	신평면 쌍대리 264천 등 23필지	4,637	"	"
"	비끼네골천	"	신평면 쌍대리 170-2도 등 36필지	6,540	"	"
"	한석골천	"	신평면 쌍대리 816-7천 등 1필지	619	"	"
"	명당이천	"	신평면 청흥리 553구 등 5필지	305	"	"
"	고염 나무골천	"	신평면 청흥리 307-4도 등 4필지	88	"	"
"	피난골천	"	신평면 청흥리 421-4답 등 12필지	2,422	"	"
"	질골천	"	신평면 봉갑리 476-15 천 등 6필지	2,232	"	"
"	수리치골천	"	신평면 봉갑리 306답 등 20필지	3,267	"	"
"	터골천	"	신평면 봉갑리 476천 등 2필지	568	"	"
"	능골천	"	신평면 봉갑리 40-2답 등 38필지	1,404	"	"
"	가작골천	"	신평면 용수리 366천 등 4필지	1,221	"	"

수계 (水系)명	소하천명	발생 년월일	폐천부지등			
			위치 (지번 및 지목)	면적(m <sup>2</sup> )	발생 사유	보전·처분 계획
유구천	수선동천	2020년 11월20일	신평면 용수리 366천 등 4필지	1,655	소하천정비종합계획 (재수립)	현상태유지
"	사기장골천	"	신평면 용수리 374구 등 2필지	364	"	"
"	무루실천	"	신평면 대룡리 421-1답 등 13필지	1,958	"	"
"	큰골천	"	신평면 조평리 424-2답 등 36필지	9,108	"	"
"	갈개골천	"	신평면 조평리 759천 등 1필지	3	"	"
"	들광골천	"	신평면 조평리 573-1답 등 8필지	731	"	"
"	중방 바위골천	"	신평면 조평리 759천 등 5필지	3,648	"	"
"	작은 삽바골천	"	신평면 조평리 759-18천 등 6필지	2,509	"	"
"	속골천	"	신평면 조평리 345-2도 등 10필지	2,292	"	"
"	화장골천	"	신평면 동원리 549구 등 6필지	638	"	"
"	오름실천	"	신평면 동원리 553-26천 등 30필지	3,634	"	"
"	북위동천	"	신평면 백룡리 925-7 천 등 3필지	786	"	"
"	화흥천	"	신평면 평소리 381천 등 54필지	7,864	"	"
"	박작골천	"	신평면 화흥리 393-4천 등 3필지	124	"	"
"	물란이천	"	신평면 화흥리 382-1구 등 3필지	161	"	"
"	평촌천	"	신평면 평소리 381천 등 3필지	1,278	"	"
"	사랑골천	"	신평면 평소리 234천 등 4필지	875	"	"
유구천	선학천	"	신평면 선학리 46-2도 등 30필지	13,271	"	"
"	마새천	"	신평면 영정리 88-3도 등 13필지	1,028	"	"
제민천	성황당천	"	금학동 337-5전 등 12필지	589	"	"
"	위령탑천	"	금학동 186-15도 등 14필지	637	"	"

수계 (水系)명	소하천명	발생 년월일	폐천부지등			
			위치 (지번 및 지목)	면적(m <sup>2</sup> )	발생 사유	보전·처분 계획
제민천	물안주천	2020년 11월20일	금학동 370도 등 25필지	2,354	소하천정비종합계획 (재수립)	현상태유지
금강	승방리천	"	봉정동 599-5임 등 13필지	388	"	"
"	탄향천	"	검상동 126-1전 등 7필지	964	"	"
검상천	막곡천	"	오곡동 608-12답 등 11필지	2,010	"	"
"	오실곡천	"	오곡동 835도 등 5필지	39	"	"
"	회선동천	"	주미동 277도 등 3필지	48	"	"
"	막골천	"	주미동 90-1전 등 3필지	324	"	"
"	강정자천	"	태봉동 586도 등 2필지	84	"	"
"	반선말천	"	봉정동 417-2도 등 7필지	504	"	"
"	건녕골천	"	봉정동 525-5임 등 8필지	1,146	"	"
금강	큰목골천	"	상왕동 838구 등 1필지	608	"	"
"	작은목골천	"	상왕동 80답 등 1필지	51	"	"
"	중동골천	"	상왕동 290-1도 등 2필지	9	"	"
왕촌천	광산천	"	상왕동 96-1임 등 3필지	218	"	"
혈저천	새터천	"	신기동 816도 등 6필지	324	"	"
"	신기동천	"	신기동 804-27천 등 7필지	255	"	"
금강	너본천	"	석장리동467구 등 1필지	117	"	"
"	대추천	"	석장리동475천 등 1필지	359	"	"
월송천	신나천	"	동현동 680천 등 2필지	244	"	"
"	먹정천	"	동현동 724-8천 등 4필지	161	"	"
"	넓은천	"	동현동 652-6구 등 10필지	1,909	"	"

수계 (水系)명	소하천명	발생 년월일	폐천부지등			
			위치 (지번 및 지목)	면적(m <sup>2</sup> )	발생 사유	보전·처분 계획
월송천	동송천	2020년 11월20일	동현동 740구 등 1필지	130	소하천정비종합계획 (재수립)	현상태유지
”	어덕천	”	월송동 564천 등 2필지	121	”	”
정안천	송산천	”	동현동 641구 등 3필지	31	”	”
”	지랭천	”	동현동 646구 등 4필지	580	”	”
”	수덩천	”	송선동 722구 등 2필지	1,019	”	”

- 첨부서류 : 1. 소하천 폐천부지로 포함된 토지의 세목조서  
2. 폐천부지 등 위치도(축척 1,000분의 1~6,000분의 1 지적도)  
3. 열람장소 : 공주시청 건설과 하천계획팀(☎041-840-8663) 비치

# 지 형 도 면 고 시

공주시 고시 제2020-214호

「소하천정비법」 제3조, 제4조 및 같은 법 시행규칙 제2조에 따라 지정 고시된 공주시 관내의 소하천구역 및 소하천 예정지에 대하여 『토지이용규제기본법』 제8조 및 같은법 시행령 제7조의 규정에 따라 지형도면을 다음과 같이 고시합니다.

2020년 12월 01일

## 공 주 시 장 (직인)

수계 (水系)명	소하천명	소하천 구간			면적(m <sup>2</sup> )		지형도면 고시이유
		시작하는 지점	끝나는 지점	소하천 길이(m)	소하천 구 역	소하천 예정지	
유구천	갈재천	유구읍 문금리 117-1	유구읍 문금리 510-2(금천)	1,345	19,995	3,141	소하천구역 및 소하천예정지 결정에 따른 지형도면 고시
”	방까시천	유구읍 문금리 산153	유구읍 문금리 212(갈재천)	1,195	13,378	1,811	
”	사장골천	유구읍 문금리 산82	유구읍 문금리 202-2(갈재천)	811	7,671	1,439	
”	문금 용수동천	유구읍 문금리 417	유구읍 문금리 493(금천)	1,500	24,046	5,921	
”	각홀저천	유구읍 문금리 730-4	유구읍 문금리 779-4(금천)	1,721	22,416	7,824	
”	고리골천	유구읍 탑곡리 237	유구읍 탑곡리 210-2(탑곡천)	720	7,661	1,924	
”	광산골천	유구읍 덕곡리 244	유구읍 덕곡리 179(덕곡천)	820	10,163	1,405	
”	머그매천	유구읍 덕곡리 산17	유구읍 덕곡리 179(덕곡천)	1,043	11,524	2,717	
”	다리골천	유구읍 덕곡리 135-2	유구읍 덕곡리 115-5(덕곡천)	653	5,925	818	

수계 (水系)명	소하천명	소하천 구간			면적(m <sup>2</sup> )		지형도면 고시이유
		시작하는 지점	끝나는 지점	소하천 길이(m)	소하천 구역	소하천 예정지	
유구천	구당골천	유구읍 덕곡리 65	유구읍 덕곡리 99-1(덕곡천)	515	3,734	1,876	소하천구역 및 소하천예정지 결정에 따른 지형도면 고시
"	중보들천	유구읍 추계리 72-13	유구읍 추계리 300-1(유구천)	1,199	15,458	434	
"	퇴실천	유구읍 추계리 673	유구읍 추계리 222(유구천)	898	10,477	1,272	
"	마나골천	유구읍 명곡리 505	유구읍 명곡리 369(명곡천)	1,217	16,187	2,075	
"	명곡 저수지천	유구읍 명곡리 459	유구읍 명곡리 113(명곡천)	2,216	69,245	5,231	
"	배실천	유구읍 명곡리 545-3	유구읍 명곡리 225(요골천)	956	13,138	704	
"	달월천	유구읍 신달리 20-1	유구읍 신달리 539-26(유구천)	1,164	15,793	3,292	
"	방아 다리골천	유구읍 신달리 산42-9	유구읍 신달리 539-27(유구천)	529	5,743	2,271	
"	산이골천	유구읍 신달리 203-1	유구읍 신달리 325-3(유구천)	528	4,777	768	
"	사구시천	유구읍 입석리 628	유구읍 입석리 127-2(유구천)	1,780	20,969	6,569	
"	절곡천	유구읍 입석리 587	유구읍 입석리 412-3(사구시천)	502	2,909	1,992	
"	서보리실천	유구읍 입석리 599	유구읍 입석리 310-2(유구천)	702	5,429	6,888	
"	입석천	유구읍 입석리 600-4	유구읍 입석리 223-2(유구천)	696	9,450	2,150	
"	덕곡천	유구읍 신영리 142	유구읍 신영리 243-1(유구천)	582	4,953	5,222	
"	응골천	유구읍 신영리 18	유구읍 신영리 323-1(유구천)	1,476	13,562	7,354	
"	여드니천	유구읍 신영리 691-1	유구읍 신영리 548-1(유구천)	1,470	18,044	5,460	
"	여사골천	유구읍 석남리 141-1	유구읍 석남리 29-3(유구천)	1,328	11,562	5,362	
"	태골천	유구읍 녹천리 294-2(안쟁이골천)	유구읍 녹천리 210-1(고현천)	1,615	36,543	1,919	
"	안쟁이골천	유구읍 녹천리 363-1	유구읍 녹천리 316-3(태골천)	1,001	11,031	1,855	
"	중골천	유구읍 녹천리 450-3	유구읍 녹천리 226-1(태골천)	1,683	16,606	4,412	
"	고재천	유구읍 녹천리 667	유구읍 녹천리 210-1(고현천)	1,999	27,352	6,801	

수계 (水系)명	소하천명	소하천 구간			면적(m <sup>2</sup> )		지형도면 고시이유
		시작하는 지점	끝나는 지점	소하천 길이(m)	소하천 구역	소하천 예정지	
유구천	농기천	유구읍 유구리 12	유구읍 유구리 497-20(유구천)	3,322	54,326	7,779	소하천구역 및 소하천예정지 결정에 따른 지형도면 고시
"	성지골천	유구읍 유구리 85-2	유구읍 유구리 214(농기천)	630	5,415	1,903	
"	통미천	유구읍 유구리 124-2	유구읍 유구리 209-1(농기천)	530	3,311	2,691	
"	숫절천	유구읍 유구리 325-1	유구읍 유구리 556-5(유구천)	1,102	7,400	6,327	
"	노동천	유구읍 노동리 184	유구읍 백교리 446-1(백교천)	3,840	55,611	24,339	
"	덤병골천	유구읍 백교리 504-3	유구읍 백교리 444-1(백교천)	699	7,581	1,381	
"	만영골천	유구읍 백교리 494	유구읍 백교리 452-3(백교천)	573	6,557	779	
"	만년천	유구읍 만천리 26	유구읍 만천리 251-4(유구천)	1,309	11,980	7,084	
"	증미천	유구읍 만천리 582	유구읍 만천리 465-7(유구천)	1,029	9,251	4,652	
"	작은골천	유구읍 만천리 6	유구읍 만천리 308-4(유구천)	2,437	29,328	8,734	
"	동해천	유구읍 동해리 216	유구읍 구계리 133(마곡천)	8,016	147,436	41,089	
"	묵은동천	유구읍 동해리 623	유구읍 동해리 406(동해천)	631	6,665	1,014	
"	문달안이천	유구읍 동해리 163	유구읍 동해리 393-2(동해천)	1,555	19,932	5,652	
"	고비울천	유구읍 동해리 462-1	유구읍 동해리 387-7(문달안이천)	904	10,733	2,106	
"	세동천	유구읍 세동리 70-1	유구읍 구계리 133(마곡천)	3,144	47,008	13,038	
"	산막골천	유구읍 구계리 92-1	유구읍 구계리 409-2(마곡천)	1,200	13,289	2,573	
용성천	큰들천	이인면 달산리 404-1	이인면 달산리 32-1(이인천)	2,212	15,727	14,943	
"	윗달밭골천	이인면 달산리 산17-1	이인면 달산리 2-1(용성천)	2,140	18,362	8,090	
윗달밭 골천	아래멀천	이인면 달산리 337	이인면 달산리 85-1(윗달밭골천)	850	3,672	1,671	
용성천	산소골천	이인면 이인리 381-1	이인면 이인리 351(용성천)	620	3,997	5,753	
"	음달천	이인면 산의리 산29-1	이인면 산의리 266-14(산의천)	1,552	11,941	12,984	

수계 (水系)명	소하천명	소하천 구간			면적(m <sup>2</sup> )		지형도면 고시이유
		시작하는 지점	끝나는 지점	소하천 길이(m)	소하천 구역	소하천 예정지	
용성천	작골천	이인면 용성리 663-2	이인면 용성리 489-6(용성천)	1,698	16,001	13,083	소하천구역 및 소하천예정지 결정에 따른 지형도면 고시
"	배작골천	이인면 구암리 365	이인면 구암리 293-1(구암천)	526	3,367	587	
"	새터천	이인면 구암리 44	이인면 구암리 139-9(용성천)	819	3,083	7,475	
"	관징이천	이인면 초봉리 535	이인면 구암리 137-8(용성천)	660	2,246	7,257	
"	괴남천	이인면 용성리 121	이인면 용성리 299-1(용성천)	1,101	8,043	10,337	
"	송근리천	이인면 초봉리 504	이인면 초봉리 588-2(용성천)	1,315	7,034	3,041	
"	바구니천	이인면 용성리 163	이인면 용성리 607-7(흑암천)	1,378	6,964	13,989	
"	석남천	이인면 발양리 산41	이인면 발양리 835-5(발양천)	777	9,342	1,764	
"	군들천	이인면 목동리 산40-2	이인면 목동리 580-1(흑암천)	548	2,164	3,149	
"	작은새울천	이인면 초봉리 168	이인면 초봉리 26-1(용성천)	569	3,273	2,831	
"	푸새울천	이인면 초봉리 311-2	이인면 초봉리 356-7(용성천)	558	3,390	5,057	
"	학수천	이인면 초봉리 446-3	이인면 초봉리 303-11(용성천)	512	4,747	2,434	
"	너추골천	이인면 신흥리 339	이인면 신흥리 180-5(용성천)	1,221	7,123	8,762	
"	밤갓천	이인면 오룡리 123-2	이인면 오룡리 415-12(용성천)	686	7,330	3,376	
"	구르천	이인면 만수리 143	이인면 만수리 522-2(용성천)	822	4,977	7,536	
"	느랏천	이인면 만수리 44	이인면 만수리 226(구르천)	861	6,638	3,766	
삼베실천	삼베실천	이인면 운암리 200-1	이인면 운암리 254-2(금강)	1,032	9,090	1,573	
운암천	운암천	이인면 운암리 426	이인면 운암리 256-5(금강)	2,477	32,694	3,972	
"	늦점천	이인면 운암리 19전	이인면 운암리 130-1(운암천)	587	2,505	3,847	
대학천	양기천	이인면 이곡리 180	이인면 이곡리 348(대학천)	669	1,398	2,111	
석성천	반송천	이인면 반송리 421-21	이인면 북룡리 394-19(석성천)	681	6,992	3,917	

수계 (水系)명	소하천명	소하천 구간			면적(m <sup>2</sup> )		지형도면 고시이유
		시작하는 지점	끝나는 지점	소하천 길이(m)	소하천 구역	소하천 예정지	
석성천	옥골천	이인면 북룡리 262	이인면 북룡리 697-13(반송천)	584	2,320	1,642	소하천구역 및 소하천예정지 결정에 따른 지형도면 고시
"	작은쌍계천	이인면 북룡리 598-1	이인면 북룡리 709-3(석성천)	1,813	13,842	18,373	
"	북룡천	이인면 북룡리 712-9	이인면 북룡리 707(석성천)	621	3,819	5,053	
"	원신영천	이인면 신영리 574	이인면 신영리 366-5(신영천)	912	4,695	5,778	
대학천	서당골천	이인면 운암리 393-6	탄천면 대학리 287-2(대학천)	1,153	9,962	6,237	
"	합천골천	탄천면 대학리 313	탄천면 대학리 264-3(대학천)	679	4,783	643	
금강	대학동1천	탄천면 대학리 387	탄천면 대학리 676-23(금강)	945	6,415	3,908	
"	대학동2천	탄천면 대학리 420	탄천면 대학리 474-4(금강)	594	3,420	1,899	
"	오두재천	탄천면 대학리 산67-3	탄천면 대학리 491-1(금강)	1,261	11,721	1,862	
운곡천	여수증말천	탄천면 운곡리 28	탄천면 운곡리 380-1(운곡천)	790	3,755	5,499	
홍성골천	홍성골천	탄천면 운곡리 333	탄천면 운곡리 375-1(금강)	1,128	10,341	3,796	
운곡천	지성골천	탄천면 국동리 204	탄천면 국동리 417-1(성두천)	750	2,163	4,870	
"	당난골천	탄천면 견동리 225	탄천면 견동리 301(운곡천)	644	3,983	1,319	
"	버드골1천	탄천면 유하리 375-1	탄천면 유하리 402-9(운곡천)	1,459	8,700	12,080	
중평천	학림천	탄천면 삼각리 263	탄천면 삼각리 453-1(중평천)	1,185	8,060	10,676	
"	언고개천	탄천면 삼각리 325	탄천면 삼각리 387-2(학림천)	666	3,575	3,755	
"	선덕천	탄천면 삼각리 594	탄천면 삼각리 491(중평천)	1,329	7,717	6,980	
자왕천	삼밭골천	탄천면 가척리 205-1	탄천면 가척리 842(자왕천)	1,527	11,898	10,787	
"	감나무골천	탄천면 가척리 27	탄천면 가척리 512(자왕천)	629	3,964	2,495	
"	아래뜸천	탄천면 가척리 563	탄천면 가척리 838-4(자왕천)	576	3,949	2,050	
"	정티천	탄천면 정치리 137-1	탄천면 정치리 409-5(자왕천)	2,701	30,916	23,366	

수계 (水系)명	소하천명	소하천 구간			면적(m <sup>2</sup> )		지형도면 고시이유
		시작하는 지점	끝나는 지점	소하천 길이(m)	소하천 구역	소하천 예정지	
석성천	사곡천	탄천면 광명리 393-1	탄천면 광명리 247-7(광명천)	590	5,075	3,429	소하천구역 및 소하천예정지 결정에 따른 지형도면 고시
"	수탕골천	탄천면 광명리 산45	탄천면 광명리 135(광명천)	1,480	16,250	12,553	
"	버드골2천	탄천면 장선리 5	탄천면 장선리 120-5(석성천)	726	4,263	6,982	
"	산미천	탄천면 안영리 222-2	탄천면 안영리 676-7(석성천)	1,032	8,556	6,459	
"	거리미들 천	탄천면 안영리 723-2	탄천면 안영리 711-14(석성천)	2,514	40,076	13,794	
"	탑성골천	탄천면 안영리 737-1	탄천면 안영리 795(거리미들천)	704	5,035	2,832	
"	덕지천	탄천면 안영리 631-3	탄천면 덕지리 47-9(석성천)	2,709	29,814	24,660	
"	사당골천	탄천면 덕지리 557	탄천면 덕지리 581-1(월량이천)	975	8,253	6,666	
"	월량이천	탄천면 덕지리 574	탄천면 덕지리 628-11(석성천)	3,776	62,931	37,096	
"	송정골천	탄천면 남산리 149-17	탄천면 남산리 7-7(석성천)	1,654	18,105	19,023	
"	홍성골1천	탄천면 남산리 498	탄천면 남산리 271(하관천)	2,643	32,927	26,365	
"	맘마골천	탄천면 남산리 610-3	탄천면 남산리 351(홍성골1천)	1,134	12,710	7,962	
"	승주골천	탄천면 남산리 765	탄천면 남산리 271(하관천)	1,331	15,306	8,605	
왕촌천	만학골천	계룡면 구왕리 421	계룡면 구왕리 294(왕촌천)	1,254	16,999	6,173	
"	상청소천	계룡면 구왕리 39	계룡면 구왕리 225-5(왕촌천)	1,459	22,189	2,508	
"	용산천	계룡면 구왕리 352-3	계룡면 구왕리 289(왕촌천)	642	9,028	1,644	
"	고든골천	계룡면 내흥리 86-1	계룡면 내흥리 615(왕촌천)	2,136	35,027	8,258	
"	난댕이천	계룡면 내흥리 17	계룡면 내흥리 263-4(왕촌천)	691	7,105	2,900	
"	황새 나무골천	계룡면 내흥리 450	계룡면 내흥리 530(왕촌천)	811	13,625	54	
"	동산말천	계룡면 내흥리 105	계룡면 내흥리 718-1(왕촌천)	1,979	26,047	7,330	
혈저천	중대천	계룡면 기산리 992-3	계룡면 기산리 344-5(혈저천)	3,032	31,984	12,170	

수계 (水系)명	소하천명	소하천 구간			면적(m <sup>2</sup> )		지형도면 고시이유
		시작하는 지점	끝나는 지점	소하천 길이(m)	소하천 구역	소하천 예정지	
혈저천	기산천	계룡면 기산리 430-4	계룡면 기산리 353-3 (혈저천)	778	13,139	3,368	소하천구역 및 소하천예정지 결정에 따른 지형도면 고시
"	평재말천	계룡면 기산리 86-1	계룡면 기산리 353-13(혈저천)	683	9,655	398	
"	봉곡천	계룡면 기산리 786	계룡면 기산리 252-4(혈저천)	739	9,373	2,710	
"	향포천	계룡면 화은리 858	계룡면 화은리 413-1(혈저천)	1,473	15,994	10,750	
"	여사울천	계룡면 화은리 3	계룡면 화은리 261-1(혈저천)	1,228	14,138	5,425	
"	오약골천	계룡면 화은리 529	계룡면 화은리 253-1(혈저천)	638	5,588	1,715	
노성천	작은골천	계룡면 봉명리 378	계룡면 봉명리 272(월암천)	620	6,478	2,157	
"	문암천	계룡면 월암리 229-2	계룡면 월암리 122-2(월암천)	934	9,285	2,977	
"	유산천	계룡면 중장리 666-1	계룡면 중장리 807(하대천)	1,141	12,238	4,316	
"	중장천	계룡면 중장리 33-42	계룡면 중장리 539-4(하대천)	3,435	119,675	1,199	
"	갑산천	계룡면 중장리 6	계룡면 중장리 269(중장천)	1,078	15,638	732	
"	오미천	계룡면 중장리 444-3	계룡면 중장리 522-3 (하대천)	1,110	6,270	5,375	
"	신대천	계룡면 하대리 6-1	계룡면 하대리 561(하대천)	1,791	31,185	6,927	
"	사채천	계룡면 유평리 334-2	계룡면 유평리 87-5(노성천)	1,205	13,664	1,465	
"	신곡길천	계룡면 유평리 511-1	계룡면 유평리 98-4(노성천)	1,089	13,494	3,631	
"	띠작골천	계룡면 하대리 766	계룡면 유평리 236-1(노성천)	1,675	15,209	6,388	
"	흑신길천	계룡면 유평리 595	계룡면 유평리 235-5(노성천)	1,862	35,264	2,990	
"	대조천	계룡면 금대리 111-1	계룡면 금대리 339(노성천)	1,289	12,868	7,672	
"	뒷들천	계룡면 경천리 38-1	계룡면 경천리 505-1(노성천)	1,185	6,800	12,416	
"	연애골천	계룡면 양화리 248-1	계룡면 양화리 341-17(용두천)	1,783	24,994	8,402	
"	보목천	계룡면 양화리 283-1	계룡면 양화리 295(연애골천)	601	10,423	312	

수계 (水系)명	소하천명	소하천 구간			면적(m <sup>2</sup> )		지형도면 고시이유
		시작하는 지점	끝나는 지점	소하천 길이(m)	소하천 구역	소하천 예정지	
노성천	밭세실천	계룡면 양화리 604-2	계룡면 양화리 464(용두천)	640	6,359	2,506	소하천구역 및 소하천예정지 결정에 따른 지형도면 고시
"	범안골천	계룡면 양화리 562-3	계룡면 양화리 549-2(용두천)	562	8,495	1,730	
"	상향천	계룡면 향지리 산11-23	계룡면 죽곡리 254-12(월산천)	5,034	109,782	25,959	
"	절골천	계룡면 향지리 15	계룡면 향지리 534-10(상향천)	772	8,338	4,670	
"	아래대실천	계룡면 상성리 256-2	계룡면 상성리 431-2(상향천)	1,116	17,710	3,100	
"	후미골천	계룡면 상성리 206	계룡면 상성리 343-1(월산천)	646	9,413	271	
"	통생말천	계룡면 월곡리 209-2	계룡면 월곡리 195(월산천)	1,360	16,200	4,960	
"	등정골천	계룡면경천리 664-6	계룡면 경천리 668(노성천)	800	13,569	3,579	
용수천	지석골천	반포면 학봉리 506	반포면 학봉리 326-1(용수천)	1,130	10,332	5,727	
"	파산박골천	계룡면 온천리 412-1	반포면 온천리 384-2 (사봉천)	530	7,088	327	
"	먹뱅이천	계룡면 온천리 산37-3	반포면 온천리 357(사봉천)	652	11,424	433	
"	구시울천	계룡면 온천리 65-2	반포면 온천리 158-5(용수천)	922	17,074	641	
"	너랭이천	계룡면 상신리 542	반포면 상신리 191-1(하신천)	1,033	13,733	1,883	
"	봉곡1천	계룡면 봉곡리 산56-16	반포면 봉곡리 424-5 (봉곡천)	1,026	13,268	3,559	
"	방고개천	계룡면 봉곡리 522-4	반포면 봉곡리 424(봉곡천)	717	12,253	644	
"	가마봉천	계룡면 봉곡리 392-3	반포면 봉곡리 408(방고개천)	704	7,832	2,382	
"	새뜸천	계룡면 봉곡리 563-5	반포면 봉곡리 413-1(봉곡천)	771	8,073	388	
"	승적골천	계룡면 송곡리 47-8	반포면 송곡리 459-20(용수천)	1,017	14,212	322	
"	성재천	계룡면 송곡리 22-1	반포면 송곡리 2-2(용수천)	505	7,855	513	
마암천	말재천	계룡면 마암리 83-1	반포면 마암리 119-2(마암천)	1,402	20,251	3,971	
"	반룡천	계룡면 마암리 443-1	반포면 마암리 273-1(마암천)	794	13,433	1,399	

수계 (水系)명	소하천명	소하천 구간			면적(m <sup>2</sup> )		지형도면 고시이유
		시작하는 지점	끝나는 지점	소하천 길이(m)	소하천 구역	소하천 예정지	
마암천	도덕골천	계룡면 마암리 627	반포면 마암리 549-5(마암천)	1,942	26,623	7,505	소하천구역 및 소하천예정지 결정에 따른 지형도면 고시
대교천	덕학천	의당면 덕학리 164-1	의당면 덕학리 73(대교천)	1,304	11,863	2,328	
"	이라울초천	의당면 덕학리 366	의당면 덕학리 258(대교천)	1,636	18,183	1,673	
"	하선정천	의당면 도신리 270	의당면 도신리 412(대교천)	1,977	23,605	9,086	
"	황룡천	의당면 덕학리 425	의당면 덕학리 456(가락천)	1,310	14,687	6,296	
"	질마천	의당면 덕학리 569-2	의당면 덕학리 485(가락천)	1,211	15,113	1,463	
"	중뜸천	의당면 중흥리 산50	의당면 중흥리 650-5(궁동천)	860	13,560	398	
"	조산천	의당면 가산리 59	의당면 가산리 159(대교천)	1,076	15,183	2,429	
정안천	흥골천	의당면 두만리 산11-1	의당면 두만리 264-2(두만천)	3,330	53,446	13,958	
"	비계실천	의당면 월곡리 37	의당면 월곡리 415-1(동혈천)	2,065	33,565	1,828	
"	종고개천	의당면 유계리 72-4	의당면 유계리 391-1(청용천)	3,040	46,262	7,692	
"	청송천	의당면 청룡리 산1	의당면 청룡리 241-1(청용천)	3,124	47,145	2,927	
"	산성천	정안면 산성리 167-1	정안면 산성리 103-5(정안천)	753	10,220	267	
"	오징어천	정안면 문천리 383	정안면 문천리 131-1(정안천)	1,162	17,762	1,753	
"	고래모골천	정안면 내문리 319	정안면 내문리 42-1(내문천)	1,244	16,251	3,307	
"	오승골천	정안면 내문리 346	정안면 내문리 203(안골천)	594	7,788	194	
"	남학골천	정안면 월산리 159-4	정안면 월산리 118(송천)	975	16,382	188	
"	가락골천	정안면 대산리 757	정안면 대산리 843-1(정안천)	1,578	24,856	1,706	
"	안소랭천	정안면 대산리 613-2	정안면 대산리 774-78(정안천)	1,406	22,310	1,768	
"	산수말천	정안면 대산리 351-9	정안면 대산리 90-2(정안천)	1,850	28,086	1,567	
"	개티천	정안면 태성리 199	정안면 태성리 149(사현천)	1,020	12,324	859	

수계 (水系)명	소하천명	소하천 구간			면적(m <sup>2</sup> )		지형도면 고시이유
		시작하는 지점	끝나는 지점	소하천 길이(m)	소하천 구역	소하천 예정지	
정안천	다른절천	정안면 인풍리 351	정안면 인풍리 218-2(사현천)	1,200	19,033	-	소하천구역 및 소하천예정지 결정에 따른 지형도면 고시
"	위골천	정안면 사현리 124	정안면 사현리 466-3(사현천)	1,288	17,966	1,484	
"	더운골천	정안면 사현리 24-6	정안면 사현리 407-3(사현천)	1,165	26,484	717	
"	가재골천	정안면 사현리 11	정안면 사현리 273-1(더운골천)	1,529	21,592	2,073	
"	창말천	정안면 광정리 9	정안면 광정리 146-1(정안천)	1,285	18,489	2,825	
"	은옥골천	정안면 어물리 2-1	정안면 어물리 110-9(어물천)	1,258	17,849	3,391	
"	내촌골천	정안면 내촌리 405-1	정안면 내촌리 456(정안천)	1,323	14,990	2,066	
"	양달말천	정안면 내촌리 251	정안면 내촌리 36-1(내촌골천)	838	11,345	400	
"	안숙골천	정안면 고성리 371	정안면 고성리 474-1(고성천)	1,395	32,552	1,491	
"	구활원천	정안면 장원리 18-5	정안면 장원리 227(정안천)	1,529	26,685	2,480	
"	점골천	정안면 전평리 245	정안면 전평리 201-5(전평천)	955	10,342	160	
"	오얏골천	정안면 전평리 218-1	정안면 전평리 38(어물천)	938	9,934	1,321	
"	북촌천	정안면 북계리 4	정안면 북계리 255-1(정안천)	1,114	16,201	4,254	
"	울암천	정안면 북계리 54	정안면 북계리 280-3(정안천)	500	6,990	170	
"	느진목이천	정안면 평정리 338-1	정안면 평정리 319(느진목이천)	558	20,707	886	
"	사직골천	정안면 평정리 586-1	정안면 평정리 686-8(평정천)	891	4,271	2,153	
"	동막골천	정안면 평정리 430	정안면 평정리 686-8(평정천)	1,005	20,029	976	
"	뒷박골천	정안면 화봉리 411-3	정안면 화봉리 479-2(평정천)	990	15,609	140	
"	달성이천	정안면 화봉리 315	정안면 화봉리 263-2(평정천)	526	7,294	32	
"	지독골천	정안면 상룡리 252	정안면 상룡리 295-7(상룡천)	867	12,877	720	
"	봉황천	우성면 반촌리 300	우성면 반촌리 370(반촌천)	934	30,020	1,439	

수계 (水系)명	소하천명	소하천 구간			면적(m <sup>2</sup> )		지형도면 고시이유
		시작하는 지점	끝나는 지점	소하천 길이(m)	소하천 구역	소하천 예정지	
정안천	주황골천	우성면 동곡리 214	우성면 귀산 170-2(반촌천)	2,422	40,635	3,931	소하천구역 및 소하천예정지 결정에 따른 지형도면 고시
	바깥절골천	우성면 목천리 752	우성면 목천리 442-1(연암천)	998	13,503	1,038	
도천	상영천	우성면 한천리 206	우성면 한천리 158(도천)	1,841	25,358	2,587	
	정골천	우성면 내산리 222-1	우성면 내산리 314-2(도천)	2,014	16,508	4,925	
	정판골천	우성면 내산리 541	우성면 내산리 402-5(도천)	609	5,717	595	
	내산안골천	우성면 내산리 535	우성면 내산리 463-3(도천)	662	5,702	1,527	
유구천	새터말천	우성면 방문리 919	우성면 방문리 670(문동천)	1,541	25,671	8,889	
	가말을천	우성면 단지리 218	우성면 방문리 343-7(문동천)	1,168	22,073	980	
	밭골천	우성면 방문리 227-2	우성면 방문리 169-16(문동천)	1,651	26,981	4,714	
	가느니천	우성면 상서리 823	우성면 상서리 492-17(문동천)	2,782	47,246	4,534	
	단평골천	우성면 동대리 307-6	우성면 동대리 323-1(유구천)	2,044	27,547	3,324	
	먹방골천	우성면 방흥리 338	우성면 방흥리 294(방흥천)	917	12,036	1,933	
금강	작골천	우성면 옥성리 446	우성면 옥성리 411(금강)	646	6,966	1,918	
보흥천	보안골천	우성면 보흥리 662-1	우성면 보흥리 418-8(보흥천)	1,014	20,760	1,279	
	수로골천	우성면 보흥리 800	우성면 보흥리 584-1(보흥천)	1,690	25,574	6,837	
	분토골천	우성면 보흥리 176	우성면 보흥리 107-1(보흥천)	935	8,762	3,577	
금강	마그름천	우성면 오동리 171-2	우성면 오동리 45-1(금강)	1,227	17,760	4,726	
	장재울천	우성면 죽당리 366	우성면 죽당리 541-4(금강)	799	7,911	2,855	
	은골천	우성면 죽당리 387	우성면 죽당리 192-2(금강)	987	11,509	3,103	
	버드여울천	우성면 어천리 4	우성면 죽당리 445-1(금강)	930	8,078	2,311	
어천	새울천	우성면 봉현리 628	우성면 봉현리 460(어천)	1,511	13,889	8,640	

수계 (水系)명	소하천명	소하천 구간			면적(m <sup>2</sup> )		지형도면 고시이유
		시작하는 지점	끝나는 지점	소하천 길이(m)	소하천 구역	소하천 예정지	
어천	굴티천	우성면 봉현리 561	우성면 봉현리 460(어천)	1,865	25,261	2,791	소하천구역 및 소하천예정지 결정에 따른 지형도면 고시
"	관두천	우성면 봉현리 397	우성면 봉현리 448(어천)	904	7,521	3,444	
"	무재천	우성면 봉현리 134	우성면 봉현리 728-5(어천)	1,580	19,582	6,147	
"	묘재천	우성면 봉현리 113	우성면 봉현리 736-5(어천)	675	6,397	2,194	
"	삼막골천	우성면 안양리 207	우성면 안양리 106(안양천)	1,238	13,794	2,704	
"	중새터천	우성면 안양리 37-3	우성면 안양리 267-3(어천)	1,171	11,454	2,356	
"	덕바위천	우성면 안양리 2	우성면 안양리 21-1(어천)	1,230	14,397	1,925	
"	신영골천	우성면 용봉리 366-3	우성면 용봉리 85-4(어천)	1,501	13,630	4,470	
"	범덕골천	우성면 용봉리 355	우성면 용봉리 89-1(어천)	1,607	20,940	2,270	
"	여우내천	우성면 어천리 234-1	우성면 어천리 336-1(어천)	818	9,439	1,597	
"	여우내굴천	우성면 어천리 218	우성면 어천리 356-12(어천)	1,623	22,581	5,225	
유구천	독터골천	사곡면 해월리 292	사곡면 해월리 426-3(금강)	892	11,053	2,833	
"	산수골천	사곡면 해월리 6-1	사곡면 해월리 83-2(금강)	660	5,486	1,798	
"	골산밭천	사곡면 부곡리 336-1	사곡면 운암리 601-4(금강)	5,630	110,657	14,834	
"	서양천	사곡면 운암리 653-1	사곡면 운암리 565(금강)	1,361	18,518	4,199	
"	턱매천	사곡면 운암리 272	사곡면 운암리 511-3(금강)	1,471	29,598	9,470	
"	양촌1천	사곡면 유룡리 622-4	사곡면 유룡리 515-7(금강)	1,166	17,772	3,826	
"	양촌2천	사곡면 유룡리 636	사곡면 유룡리 515-6(금강)	612	4,612	1,998	
"	용수골천	사곡면 유룡리 29	사곡면 유룡리 422(금강)	1,362	18,551	6,810	
"	유룡천	사곡면 유룡리 211	사곡면 유룡리 424-3(금강)	1,816	26,883	9,424	
"	유룡터골천	사곡면 유룡리 721	사곡면 유룡리 383(금강)	1,191	14,047	5,933	

수계 (水系)명	소하천명	소하천 구간			면적(m <sup>2</sup> )		지형도면 고시이유
		시작하는 지점	끝나는 지점	소하천 길이(m)	소하천 구역	소하천 예정지	
유구천	다락골천	사곡면 월가리 102	사곡면 월가리 627(금강)	2,016	31,899	6,911	소하천구역 및 소하천예정지 결정에 따른 지형도면 고시
"	범벽골천	사곡면 월가리 788	사곡면 월가리 735-2(금강)	907	10,546	2,299	
"	검새울천	사곡면 회학리 182	사곡면 회학리 328-3(금강)	1,287	20,713	6,281	
"	안승회동천	사곡면 회학리 537	사곡면 회학리 508(금강)	678	5,376	2,493	
"	동아시천	사곡면 대중리 138-2	사곡면 가교리 314-3(금강)	2,046	35,429	11,790	
"	여천천	사곡면 대중리 56	사곡면 대중리 377(금강)	1,355	16,451	3,526	
"	족골천	사곡면 가교리 산5-10	사곡면 가교리 441-2(금강)	1,027	9,851	6,250	
"	육골천	사곡면 고당리 7	사곡면 고당리 182-4(금강)	951	3,632	8,230	
"	원당천	사곡면 고당리 98-1	사곡면 고당리 146(금강)	551	2,292	3,872	
"	접티천	사곡면 계실리 436	사곡면 계실리 242-1(금강)	750	11,385	1,361	
"	계실길천	사곡면 계실리 212	사곡면 계실리 256-1(금강)	542	5,824	2,581	
"	수골천	사곡면 화월리 19	사곡면 화월리 143-7(금강)	1,746	29,443	2,428	
"	월은동천	사곡면 화월리 420-1	사곡면 화월리 369-14(금강)	576	4,388	3,768	
"	다복동천	사곡면 신영리 641	사곡면 신영리 247-10(금강)	1,123	9,622	4,668	
"	마상골천	사곡면 신영리 173	사곡면 신영리 335-11(금강)	1,433	15,264	9,357	
"	구수리천	사곡면 화월리 473-2	사곡면 화월리 581-10(금강)	1,366	11,073	16,357	
"	배내미천	사곡면 신영리 131-1	사곡면 신영리 47(금강)	1,979	21,924	4,606	
"	안말천	신평면 산정리 814	신평면 산정리 5-3(유구천)	1,585	23,209	1,978	
"	고장지천	신평면 산정리 731-4	신평면 산정리 443-2(안말천)	765	7,377	694	
"	원골천	신평면 동원리 10	신평면 동원리 504-10(유구천)	1,490	19,035	6,379	
"	고드실천	신평면 산정리 828	신평면 산정리 115-6(유구천)	2,354	35,186	11,262	

수계 (水系)명	소하천명	소하천 구간			면적(m <sup>2</sup> )		지형도면 고시이유
		시작하는 지점	끝나는 지점	소하천 길이(m)	소하천 구역	소하천 예정지	
유구천	심방울천	신평면 산정리 639	신평면 산정리 116-3(유구천)	1,850	22,270	7,930	소하천구역 및 소하천예정지 결정에 따른 지형도면 고시
"	동막천	신평면 동원리 30-1	신평면 동원리 223-5(유구천)	1,019	10,248	4,020	
"	산장골천	신평면 쌍대리 380-1	신평면 쌍대리 197(대룡천)	2,700	38,676	8,106	
"	비끼네골천	신평면 쌍대리 807	신평면 쌍대리 190-4(대룡천)	3,280	33,274	9,667	
"	한석골천	신평면 쌍대리 741	신평면 쌍대리 544-1(대룡지구저 수지)	578	6,494	888	
"	명덩이천	신평면 청흥리 30	신평면 청흥리 279(청흥천)	575	6,883	1,145	
"	고염 나무골천	신평면 청흥리 322	신평면 청흥리 279(청흥천)	630	10,451	308	
"	피난골천	신평면 청흥리 548	신평면 청흥리 420(대룡천)	1,211	13,689	3,496	
"	질골천	신평면 봉갑리 406-2	신평면 봉갑리 302(갑파천)	891	14,513	914	
"	수리치골천	신평면 봉갑리 356-1	신평면 봉갑리 308(갑파천)	1,022	18,784	1,089	
"	터골천	신평면 봉갑리 347	신평면 봉갑리 123(갑파천)	575	6,716	1,239	
"	능골천	신평면 봉갑리 259	신평면 봉갑리 476-20(갑파천)	1,800	32,990	-	
"	가작골천	신평면 용수리 292	신평면 용수리 312-3(갑파천)	510	4,782	1,487	
"	수선동천	신평면 용수리 353	신평면 용수리 190(갑파천)	1,250	15,286	1,905	
"	사기장골천	신평면 용수리 266	신평면 용수리 211(갑파천)	1,027	9,594	2,349	
"	무루실천	신평면 대룡리 90-1	신평면 대룡리 422-1(대룡천)	1,613	16,111	6,361	
"	큰골천	신평면 조평리 707	신평면 조평리 430(조평천)	2,350	34,726	10,907	
"	갈개골천	신평면 조평리 728-3	신평면 조평리 573(큰골천)	510	3,609	546	
"	들광골천	신평면 조평리 755	신평면 조평리 573(큰골천)	645	5,719	1,720	
"	중방 바위골천	신평면 조평리 639	신평면 조평리 471(큰골천)	560	5,484	488	
"	작은 삽바골천	신평면 조평리 375-1	신평면 조평리 372(조평천)	580	7,120	1,033	

수계 (水系)명	소하천명	소하천 구간			면적(m <sup>2</sup> )		지형도면 고시이유
		시작하는 지점	끝나는 지점	소하천 길이(m)	소하천 구역	소하천 예정지	
유구천	속골천	신평면 조평리 297	신평면 조평리 831(조평천)	1,084	18,960	969	소하천구역 및 소하천예정지 결정에 따른 지형도면 고시
"	화장골천	신평면 동원리 56	신평면 동원리 749-3(유구천)	612	5,877	1,521	
"	오름실천	신평면 백룡리 134	신평면 백룡리 753-1(유구천)	2,163	40,580	6,758	
"	북위동천	신평면 백룡리 69	신평면 백룡리 515(오름실천)	669	6,441	967	
"	화흥천	신평면 화흥리 377	신평면 평소리 257-3(유구천)	4,488	90,705	16,993	
"	박작골천	신평면 화흥리 산44-1	신평면 화흥리 393-24(화흥천)	503	4,752	494	
"	물란이천	신평면 화흥리 3	신평면 화흥리 428-13(화흥천)	1,389	22,498	928	
"	평촌천	신평면 평소리 336-1	신평면 평소리 140(화흥천)	1,222	12,816	2,292	
"	사랑골천	신평면 평소리 299-1	신평면 평소리 402-3(화흥천)	992	12,063	1,309	
"	선학천	신평면 선학리 110	사곡면 해월리 503(유구천)	3,237	90,058	9,623	
"	마새천	신평면 영정리 18	신평면 영정리 530(선학천)	913	14,135	2,645	
박산천	시어골천	웅진동 187	웅진동 248 (박산천)	1,693	23,831	7,923	
제민천	성황당천	금학동 342	금학동 181-1 (제민천)	655	5,871	1,529	
"	위령탑천	금학동 산79-13	금학동 226-8 (제민천)	846	6,544	2,596	
"	물안주천	금학동 산9-15	금학동 250-1 (제민천)	1,561	11,692	5,536	
금강	승방리천	봉정동 25-5	봉정동 125-9 (금강)	2,372	34,589	10,339	
"	탄향천	검상동 55-5	검상동 700-7 (금강)	1,217	17,655	3,107	
검상천	막곡천	오곡동 산29-1	오곡동 608-1 (막곡천)	961	17,585	4,255	
"	오실곡천	오곡동 496	오곡동 358 (막곡천)	815	10,774	4,090	
"	회선동천	주미동 24-4	주미동 242-9 (오곡천)	1,468	31,438	4,815	
"	막골천	주미동 62	주미동 94-3 (회선동천)	1,000	15,594	2,447	

수계 (水系)명	소하천명	소하천 구간			면적(m <sup>2</sup> )		지형도면 고시이유
		시작하는 지점	끝나는 지점	소하천 길이(m)	소하천 구역	소하천 예정지	
검상천	강정자천	태봉동 540-1	태봉동 419 (검상천)	920	9,591	3,208	소하천구역 및 소하천예정지 결정에 따른 지형도면 고시
"	반선말천	봉정동 266-2	봉정동 417-1 (검상천)	813	8,042	1,510	
"	건녕골천	봉정동 138-2	봉정동 472-9 (검상천)	1,505	21,568	7,127	
금강	큰목골천	상왕동 산1-11	상왕동 2-2 (금강)	760	7,494	2,442	
"	작은목골천	상왕동 산14-1	상왕동 34-1 (금강)	1,291	17,428	5,711	
"	중동골천	상왕동 278-11	상왕동 290-3 (금강)	605	6,402	367	
왕촌천	광산천	상왕동 산46	상왕동 703 (왕촌천)	1,168	15,481	1,041	
혈저천	새터천	신기동 13	신기동 500 (혈저천)	960	11,781	2,939	
"	신기동천	신기동 781	신기동 350-1 (혈저천)	1,425	18,755	5,404	
금강	너본천	석장리동 산5	석장리동 15 (금강)	779	6,563	1,494	
석장천	시행이천	석장리동 367	석장리동 398 (금강)	586	4,777	2,691	
금강	대추천	석장리동 459	석장리동 415-1 (금강)	863	8,344	4,674	
월송천	신나천	동현동 346-6	동현동 255 (금강)	1,777	18,061	6,691	
"	먹정천	동현동 359	동현동 260 (금강)	1,164	13,769	3,041	
"	냘은천	동현동 311	동현동 254-2 (금강)	1,387	22,317	416	
"	동송천	동현동 707-1	동현동 565-2 (금강)	495	6,692	958	
"	어덕천	동현동 448-1	월송동 54 (금강)	771	7,381	3,047	
정안천	송산천	동현동 163	송선동 427-1 (금강)	2,086	44,472	8,416	
"	지랭천	동현동 120	동현동 156-1 (금강)	744	7,405	4,154	
"	수덩천	송선동 314	송선동 71-2 (금강)	1,450	21	4,044	
"	장골천	금흥동 97-1	금흥동 180-1 (중산천)	974	12,309	3,596	

1. 지역.지구명 : 소하천구역 및 소하천예정지

2. 대상지구 : 324개소, L=413.736km

3. 관련도서의 열람방법

- 지형도면 등은 공주시청 건설과 하천계획팀, 각 읍·면·동사무소에 비치하고 토지소유자 및 이해관계인에게 열람합니다.
- 동 고시내용은 토지이용규제정보서비스(<http://luris.molit.go.kr>)에 등재되어 일반인이 확인할 수 있습니다.

※ 기타 자세한 사항은 공주시청 건설과 하천계획팀(☎041-840-8663)에게 문의하여 주시기 바랍니다.

## 도로명주소 부여 고시

우리시 신축 건물 및 도로명 주소 미부여 건물에 대해 「도로명주소법」 제18조 및 같은법 시행령 제9조, 제22조, 제23조, 제24조에 따라 새로이 부여한 도로명주소를 다음과 같이 고시합니다.

2020년 12월 1일

### 공 주 시 장

- 도로명주소 : 충청남도 공주시 의당면 의당전의로 434-8

종전주소	도로명주소	도로명 고시일	도로명 부여사유
(별지참조)			

※ 고시내용 및 기타 자세한 사항은 공주시청 토지정보민원과(☎840-8478)에 문의 또는 새주소 안내 홈페이지([www.juso.go.kr](http://www.juso.go.kr))에서 열람하시기 바랍니다.

- 도로명주소 사용 및 공부상 주소전환

- 도로명주소는 2020. 12.1. 고시 후 도로명주소법 제19조에 의거 공법 관계에 있어서 주소로 사용됩니다.
- 공공기관에서 비치·관리하고 있는 각종 공부상 주소(소재지)는 해당기관에서 도로명주소로 변경합니다.

- 도로명주소 변경 등

- 도로명 또는 건물번호의 변경은 도로명주소법 시행령 제19조에서 정한 절차에 따라 신청할 수 있습니다.

- 도로명은 도로명주소법 시행령 제7조제7항에 의거 당해 도로명이 고시된 날부터 3년이 지난 후에 변경할 수 있습니다.

○ 참고사항

- 공동주택의 경우 종전주소의 공동주택명, 동·호와 도로명주소의 상세 주소는 공법관계의 각종 공부상 기재된 주소로 한다.

2020 1201	총전주소	도로명주소	도로명 주소 고시일자	도 로 명 주 소 부 여 사 유	도로명 고시일	도로명부여사유	공 적 장 부 주 소 전 환 계 획
1	충청남도 공주시 의당면 유계리 39-3	충청남도 공주시 의당면 의당전의 로 434-8	2020 1201	신 규	2009 0825	공주시 의당면과 연기군 전의면을 연결하는 도로로 행정구역 명칭반영	고 시 후 공 문 발 송 예 정
2	충청남도 공주시 반포면 온천리 194	충청남도 공주시 반포면 금벽로 2042	2020 1201	신 규	2009 0825	해당 자연마을 명칭을 활용	
3	충청남도 공주시 반포면 학봉리 412, 413-1	충청남도 공주시 반포면 동학사1로 117	2020 1201	신 규	2010 0112	지역특성과 일련번호 방식 복합 반영	
4	충청남도 공주시 계룡면 상성리 53-2	충청남도 공주시 계룡면 영규대사 로 19	2020 1201	신 규	2010 0112	인근에 영규대사묘가 있어 영규대사로로 부여	
5	충청남도 공주시 주미동 248	충청남도 공주시 우금티로 210 (주 미동)	2020 1201	신 규	2010 0112	지형적특성 반영	
6	충청남도 공주시 계룡면 하대리 721	충청남도 공주시 계룡면 감바위길 32-13	2020 1201	신 규	2010 0112	마을 뒷산에 검은바위가 있어 검바위라 불리다가 감바위로 불리는 현 지명을 활용	
7	충청남도 공주시 반포면 공암리 352-1	충청남도 공주시 반포면 공암장터 길 41	2020 1201	신 규	2010 0112	예전에 장터가 있었던 곳이라 하여 장터길로 부여 후, 다른 지역과 중복 되는 도로 명을 방지하기 위해 행정 구역 명칭을 첨가	
8	충청남도 공주시 금학동 100-15	충청남도 공주시 금학동길 99-6 (금학동)	2020 1201	신 규	2010 0112	해당 자연마을 명칭을 활용	
9	충청남도 공주시 우성면 내산리 570-2	충청남도 공주시 우성면 내산중말 길 63	2020 1201	신 규	2010 0112	마을과 마을 사이에 있다 하여 중말길로 부여 후 다른지역과 도로명 중복을 방지하기 위해 행정구역 명칭 활용	
10	충청남도 공주시 계룡면 하대리 448-16	충청남도 공주시 계룡면 대낮뜰길 21-7	2020 1201	신 규	2010 0112	해당 자연마을 명칭 활용	

	종전주소	도로명주소	도로명주소 고시일자	도로명주소 부여사유	도로명 고시 일	도로명부여사유	공적장부주소 전환계획
11	충청남도 공주시 우성면 반촌리 산 28-2, 119	충청남도 공주시 우성면 동곡길 1-19	2020 1201	누락	2010 0112	동곡리를 관통하는 주 도로로 행정 구역 명칭을 활용하여 동곡길로 부여	고 시 후 공 문 발 송 예 정
12	충청남도 공주시 우성면 동대리 432	충청남도 공주시 우성면 동대외길 90	2020 1201	신 규	2010 0112	동대리를 둘러싸고 있는 외곽길 이라 하여 동대외길로 부여	
13	충청남도 공주시 유구읍 백교리 511	충청남도 공주시 유구읍 뚝뚝골길 50	2020 1201	신 규	2010 0112	뚝뚝이 있었다 하여 뚝뚝골길로 부여	
14	충청남도 공주시 사곡면 화월리 505-8	충청남도 공주시 사곡면 명당안터 길 50-37	2020 1201	신 규	2010 0112	도로구간에 명당이란 마을과 안터라는 마을이 있어 두 자연마을 명칭을 활용하여 명당안터길로 부여	
15	충청남도 공주시 사곡면 화월리 505-4	충청남도 공주시 사곡면 명당안터 길 50-39	2020 1201	신 규	2010 0112	도로구간에 명당이란 마을과 안터라는 마을이 있어 두 자연마을 명칭을 활용하여 명당안터길로 부여	
16	충청남도 공주시 의당면 오인리 55-17	충청남도 공주시 의당면 뱀발산길 65-11	2020 1201	신 규	2010 0112	해당 자연마을 명칭을 활용	
17	충청남도 공주시 봉정동 144-3, 144-2	충청남도 공주시 봉정돌고개길 41 (봉정동)	2020 1201	신 규	2010 0112	해당 자연마을 명칭 활용 후, 다른 지역과 중복되는 도로명을 방지하기 위해 행정구역 명칭을 첨가	
18	충청남도 공주시 유구읍 녹천리 267-31	충청남도 공주시 유구읍 살포쟁이 길 6-68	2020 1201	신 규	2010 0112	해당 자연마을 명칭을 활용	
19	충청남도 공주시 탄천면 장선리 110, 111	충청남도 공주시 탄천면 상수문길 21-24	2020 1201	신 규	2010 0112	해당 자연마을 명칭 활용	
20	충청남도 공주시 계룡면 향지리 187	충청남도 공주시 계룡면 송가터길 33-28	2020 1201	신 규	2010 0112	해당 자연마을 명칭을 활용	

	종전주소	도로명주소	도로명주소 고시일자	도로명주소 부여사유	도로명 고시 일	도로명부여사유	공적장부주소 전환계획
21	충청남도 공주시 유구읍 신달리 305-1, 304-6	충청남도 공주시 유구읍 신달산수 골길 49	2020 1201	신 규	2010 0112	자연마을 명칭과 행정구역 명칭 복합 반영	고 시 후 공 문 발 송 예 정
22	충청남도 공주시 정안면 석송리 56-4	충청남도 공주시 정안면 신흥길 8	2020 1201	신 규	2010 0112	해당 자연마을 명칭을 활용	
23	충청남도 공주시 유구읍 구계리 515-1	충청남도 공주시 유구읍 양지뜸길 69	2020 1201	신 규	2010 0202	해당 자연마을 명칭을 활용	
24	충청남도 공주시 유구읍 구계리 530-3	충청남도 공주시 유구읍 양지뜸길 75	2020 1201	신 규	2010 0202	해당 자연마을 명칭을 활용	
25	충청남도 공주시 의당면 청룡리 627	충청남도 공주시 의당면 연수원길 199-27	2020 1201	신 규	2010 0202	도로의 끝지점에 연수원이 있고 마을 주민 모두가 연수원을 가는길이라 인식, 연수원길로 부여	
26	충청남도 공주시 반포면 공암리 424-4, 424-5	충청남도 공주시 반포면 연정길 17-38	2020 1201	신 규	2010 0112	고청 서기가 공주에 와서 자리를 잡고 지은 서당을 연정이라 하였다 하여 생긴 자연마을 명칭을 활용	
27	충청남도 공주시 유구읍 유구리 271-15	충청남도 공주시 유구읍 우와실길 6	2020 1201	신 규	2010 0112	해당 자연마을 명칭을 활용	
28	충청남도 공주시 계룡면 월곡리 24-1	충청남도 공주시 계룡면 월산길 67	2020 1201	신 규	2010 0112	해당 자연마을 명칭을 활용	
29	충청남도 공주시 이인면 용성리 495-3	충청남도 공주시 이인면 잣골길 95	2020 1201	신 규	2010 0112	잣이 많이 나오는 마을이라 하여 생긴 자연마을 명칭 활용	
30	충청남도 공주시 석장리동 145	충청남도 공주시 석장리길 90-15 (석장리동)	2020 1201	신 규	2011 0630	해당 자연마을 명칭 활용	

	종전주소	도로명주소	도로명주소 고시일자	도로명주소 부여사유	도로명 고시 일	도로명부여사유	공적장부주소 전환계획
31	충청남도 공주시 신평면 평소리 405-1	충청남도 공주시 신평면 평화길 78	2020 1201	신규	2010 0112	평소리와 화흥리를 관통하는 도로로 두 행정구역 명칭을 활용하여 부여	고시후 공문 발송 예정

## 도로명주소 변경 고시

우리시 도로명주소 부여건물 중 도로명 주소 변경 부여 사항이 있어 「도로명주소법」 제18조 및 같은법 시행령 제9조, 제22조, 제23조, 제24조에 따라 변경된 도로명주소를 다음과 같이 고시합니다.

2020년 12월 1일

## 공 주 시 장

- 도로명주소 : 충청남도 공주시 계룡면 신원사동길 31

종전주소		도로명주소		도로명 고시일	도로명 부여사유
변경전	변경후	변경전	변경후		
(별지참조)					

※ 고시내용 및 기타 자세한 사항은 공주시청 토지정보민원과(☎840-8478)에 문의 또는 새주소 안내 홈페이지([www.juso.go.kr](http://www.juso.go.kr))에서 열람하시기 바랍니다.

- 도로명주소 사용 및 공부상 주소전환

- 도로명주소는 2020. 12. 1. 고시 후 도로명주소법 제19조에 의거 공법 관계에 있어서 주소로 사용됩니다.
- 공공기관에서 비치·관리하고 있는 각종 공부상 주소(소재지)는 해당기관에서 도로명주소로 변경합니다.

- 도로명주소 변경 등

- 도로명 또는 건물번호의 변경은 도로명주소법 시행령 제19조에서 정한 절차에 따라 신청할 수 있습니다.

- 도로명은 도로명주소법 시행령 제7조제7항에 의거 당해 도로명이 고시된 날부터 3년이 지난 후에 변경할 수 있습니다.

○ 참고사항

- 공동주택의 경우 종전주소의 공동주택명, 동·호와 도로명주소의 상세 주소는 공법관계의 각종 공부상 기재된 주소로 한다.

## 도로명주소 변경 고시 세부내역

순번	종전주소		도로명주소		변경사항		공적장부주소전환계획
	변경 전	변경 후	변경 전	변경 후	변경 일자	변경사유	
1	공주시 계룡면 양화리 8-13	공주시 계룡면 양화리 8-13	공주시 계룡면 신원사동길 29	공주시 계룡면 신원사동길 31	11.12	건물번호변경	고시 후 공문 발송 예정

## 도로명주소 폐지 고시

우리시 건물 등의 멸실에 따라 도로명주소 폐지 사항이 있어 「도로명주소법」 제18조 및 같은법 시행령 제9조 및 제25조 따라 폐지된 도로명주소를 다음과 같이 고시합니다.

2020년 12월 1일

### 공 주 시 장

- 도로명주소 : 충청남도 공주시 충령탑길 6 외 2건

도로명주소	도로명주소 폐지일자	폐지 사유
(별지참조)		

※ 고시내용 및 기타 자세한 사항은 공주시청 토지정보민원과(☎840-8478)에 문의 또는 새주소 안내 홈페이지([www.juso.go.kr](http://www.juso.go.kr))에서 열람하시기 바랍니다.

- 도로명주소 사용 및 공부상 주소전환

- 도로명주소는 2020. 12. 1. 고시 후 도로명주소법 제19조에 의거 공법 관계에 있어서 주소로 사용됩니다.
- 공공기관에서 비치·관리하고 있는 각종 공부상 주소(소재지)는 해당기관에서 도로명주소로 변경합니다.

- 참고사항

- 금번 폐지된 도로명주소는 주소로써 사용할 수 없으며, 건물 신축 등에 의거 새로이 도로명주소를 부여 후 사용할 수 있습니다.

## 도로명주소 폐지 고시 세부내역

순번	종전주소	도로명주소	폐지 고시일	폐지사유
1	공주시 중학동 184-7	공주시 총령탑길 6	12.1	허가과68138-(2020.11.24.)호 건축물대장 말소에 의거 건물번호 폐지
2	반포면 하신리 195-2	반포면 하신소1길 44-7	12.1	허가과68014-(2020.11.24.)호 건축물대장 말소에 의거 건물번호 폐지
3	공주시 월미동 30-1	공주시 미산길 15-17	12.1	허가과68026-(2020.11.24.)호 건축물대장 말소에 의거 건물번호 폐지

## 고 시

농촌지역 기초생활기반확충, 주민역량강화 등을 통하여 지속가능한 생활터전의 유지 및 농촌지역 주민들의 삶의 질 향상에 기여하고자 『농림어업인 삶의 질 향상 및 농산어촌지역 개발촉진에 관한 특별법』 제38조 및 『일반농산어촌개발사업 시행지침』에 의거 유계리 마을만들기 사업의 기본 및 시행계획을 승인하였기에 『농어촌정비법』 시행령 제58조 및 제82조에 따라 다음과 같이 고시합니다.

2020년 12월 01일

## 공 주 시 장

1. 사 업 명 : 유계리 마을만들기사업
2. 사업목적 : 농촌마을의 기초생활기반확충 및 지역역량강화 등을 통하여 지역주민의 삶의 질 향상과 국토의 균형발전 도모
3. 사업내용
  - 가. 위 치 : 충남 공주시 의당면 유계리 일원
  - 나. 사업개요
    - 기초생활기반확충 : 공동 생활공간 조성
    - 지역역량강화 : 주민 교육, 컨설팅, 제경비 등
4. 사업비 소요액 : 500백만원 (국비 35, 시비 465)

5. 사업기간 : 2019년 ~ 2021년

6. 사업의 효과 : 농촌에 희망과 활력을 고취함으로써 농촌사회 유지 도모

7. 사업 시 행 자 : 공주시장

8. 수용 또는 사용 대상 토지 등의 명세서

세부사업명 (사업별)	소재지		지번	지목	편입면적(㎡)	소유자
	읍면	리				
공동 생활공간 조성	의당면	유계리	291-9	답	793	김**
	소계				793	

9. 기타 사항 : 관계서류열람 (공주시청 주민공동체과 ☎ 041-840-8248)