

공 주 시

시보는 공문으로서의 효력을 갖는다



제760호 2021. 5. 17.(월)

선	기관의 장
람	

【공 고】

제2021-1068호 신규 도로명 부여에 따른 주민의견 수렴 공고	3
제2021-1075호 개발행위 허가 제한지역 지정을 위한 주민 공람·공고	7
제2021-1090호 도시계획시설(신관동 대로3-7호)사업 실시계획 인가를 위한 공람·공고	12
제2021-1091호 도시계획시설(신관지구 우수저류시설)사업 실시계획 인가를 위한 공람·공고 ..	14
제2021-1105호 공인 폐기 및 신조 공고	16
제2021-1106호 공주시 행정기구 및 정원 조례 개정안 입법예고	18
제2021-1107호 공주시 사무위임 조례 개정안 입법예고	24
제2021-1112호 공주시 수입증지 조례 일부개정조례안 입법예고	35
제2021-1113호 공주시 제증명 등 수수료 징수 조례 일부개정조례안 입법예고	40

【고 시】

제2021-74호 도시계획시설(사곡면 소로2-계실2호외 5개소, 주차장 1개소)사업 실시 계획 변경 인가 고시	49
제2021-75호 도로명주소 부여 고시	56
제2021-76호 도로명주소 변경 고시	62
제2021-77호 도로명주소 폐지 고시	65
제2021-78호 상세주소 직권부여 고시	67
제2021-79호 공주시 신규 도로명 부여 및 도로구간 고시	70

회 람							
-----	--	--	--	--	--	--	--

발행 공주시 (편집 시민소통담당관실 ☎ 041-840-2567)

《시보발행안내》

본 「시보」는 지방자치법시행령 제12조, 제13조 및 공주시 시보 발행규정에 의거 조례, 규칙, 훈령, 예규의 제정 및 개·폐사항, 인사, 공고, 고시, 의회의 집회, 개최, 휴회 및 회기의 연장, 의사내용 등을 게재하도록 되어있습니다.

매월(1일, 15일) 2회 정기발행 또는 수시 발행되며 공문서로서의 효력을 갖고 있습니다.(발행일이 휴일인 경우 그 다음 평일)

보급(배부)은 공주시 본청 모든 부서 및 산하 행정기관과 공주시 의회에 전자시보를 원칙으로 공주시 홈페이지에 게재함으로써 보급(배부)됩니다.

상기 보급대상기관은 본 「시보」에 게재된 내용을 시민에게 널리 알려 주시기 바라며 일반인의 열람 요청 시 게재내용을 열람시키거나 출력하여 제공하여 주시기 바랍니다.

신규 도로명 부여에 따른 주민의견 수렴 공고

「도로명주소법」 제8조제5항 및 동법 시행령 제7조의2 규정에 의거 도로명의 부여에 있어 주민의견을 수렴하고자 아래와 같이 공고합니다.

2021년 5월 17일

공 주 시 장

1. 공고기간 : 2021. 5. 17. ~ 5. 31.
2. 공고방법 : 공주시 홈페이지, 시군구보, 게시판 및 읍.면.동 게시판
3. 공고내용 : 도로명 부여조서 (별첨)
4. 의견제출
도로명 부여에 대하여 의견이 있는 개인 또는 기관.단체 등은 공고기간 내 다음 사항을 기재한 의견서를 제출하여 주시기 바랍니다.
 - 도로명 부여에 대한 의견
 - 성명(기관.단체의 경우 기관.단체명과 그 대표자 성명), 주소, 전화번호
5. 제출기간 및 장소
 - 가. 기 간 : 2021. 5. 17. ~ 5. 31.
 - 나. 방 법 : 직접방문, 우편제출
 - 다. 장 소 : 공주시 봉황로 1 (공주시청) 민원토지과

6. 신규 도로명 부여 절차

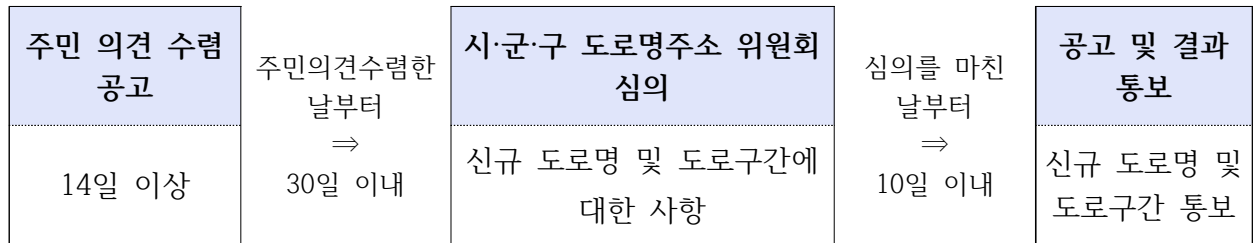

※ 도로명 변경은 도로명 고시일 3년 경과 후 가능함.

7. 기타 자세한 사항은 공주시청 민원토지과 지적재조사팀 (☎ 041-840-8463)으로 문의하시기 바랍니다.

□ 도로구간 설정 및 도로명 부여조서

구분	길이 (m)	폭 (m)	위계	도로구간		관할행정 구역	기초 간격	중심선	기초 번호	예비도로명		도로명 부여사유
				시작지점	끝지점					1안	2안	
신규	400	12	로	옥룡동 257-12	옥룡동 245-65	옥룡동	20m	도면 참조	1번부터 연속부여 (1~40)	1안 이동백소리길	2안 이동백길	국악 명인·명창 이름을 담은 도로명 주소 부여

□ 도면

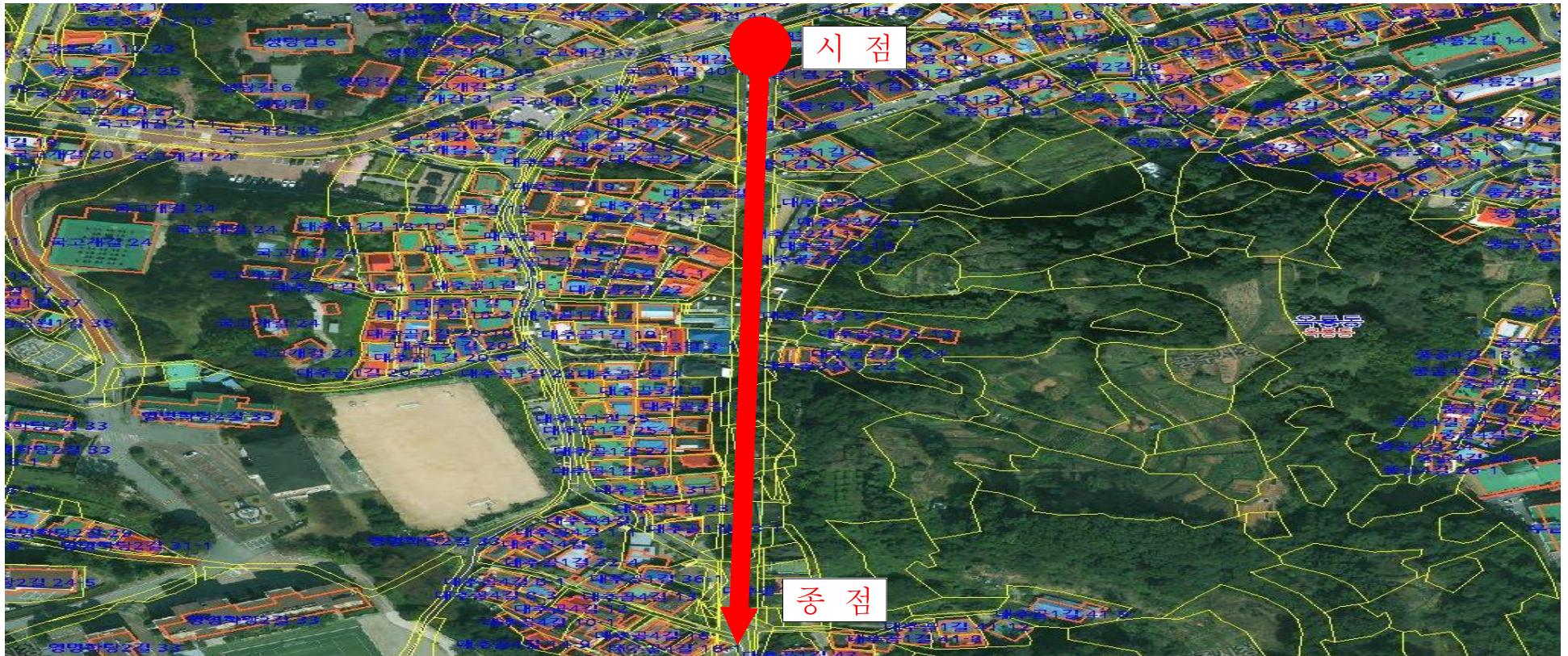

개발행위허가제한지역 지정을 위한 주민공람·공고

1. 공주시 송선동, 동현동 일원에 대하여 충남 내륙권 1지역 도시개발 사업을 추진하고 있어 「국토의 계획 및 이용에 관한 법률 제63조」, 「토지이용규제 기본법 제8조 및 동법시행령 제6조」규정에 따라 개발 행위허가 제한 내용에 대한 주민의견청취를 위하여 다음과 같이 공고합니다.
2. 관계도서는 공주시청 도시정책과(☎041-840-8508)에 비치하고 일반인에게 보입니다.

2021년 5월 17일

공 주 시 장

1. 개발행위허가 제한

가. 제한지역

- 충청남도 공주시 송선동, 동현동 일원

나. 제한지역 면적

- 충남 내륙권 1지역 도시개발사업 예정지 : 939,594㎡ (284,227평)

다. 제한사유

- 충남 내륙권 1지역 도시개발사업 예정지에 대하여 무분별한 난개발을 예방하고 사유재산의 선의적 피해를 최소화하기 위하여 개발행위허가 제한을 추진

라. 제한기간 : 고시일로부터 3년(1회에 한하여 2년 연장가능)

마. 제한대상 행위 [국토의 계획 및 이용에 관한 법률 제56조 규정에 따른 개발행위]

- 건축물의 건축 또는 공작물의 설치
- 토지의 형질 변경(경작을 위한 경우로서 대통령령으로 정하는 토지의 형질 변경은 제외한다)
- 토석의 채취
- 토지 분할(건축물이 있는 대지의 분할은 제외한다)
- 녹지지역·관리지역 또는 자연환경보전지역에 물건을 1개월 이상 쌓아놓는 행위

2. 공람 기간 : 2021. 05. 17. ~ 05. 31. (14일간)

3. 공람 장소 : 도시정책과 도시개발팀(041-840-8508)
월송동 주민센터(041-840-8965)

- 제출기한 : 2021. 05. 31. 18:00
- 제출처 : 공람장소
- 제출방법 : 공람장소에 비치된 의견제출서 이용

4. 기 타

가. 본 개발행위허가제한지역 지정(안)은 행정절차가 현재 진행 중이며 본 지정(안)이 최종 결정된 것은 아닙니다.

나. 향후 행정절차(공주시 도시계획위원회 심의) 이행 중 본 공람·공고 내용과 다르게 결정될 수 있으며, 공람장소에서 필사 및 사진촬영은 금지합니다.

다. 아래의 도면은 공람자의 이해를 돕기 위한 개략적인 도면으로 자세한 관계도서는 도시정책과 도시개발팀(041-840-8508)으로 문의하여 주시기 바랍니다.

[공주 송선동, 동현동 일원 개발행위 허가 제한지역]

위 치 도

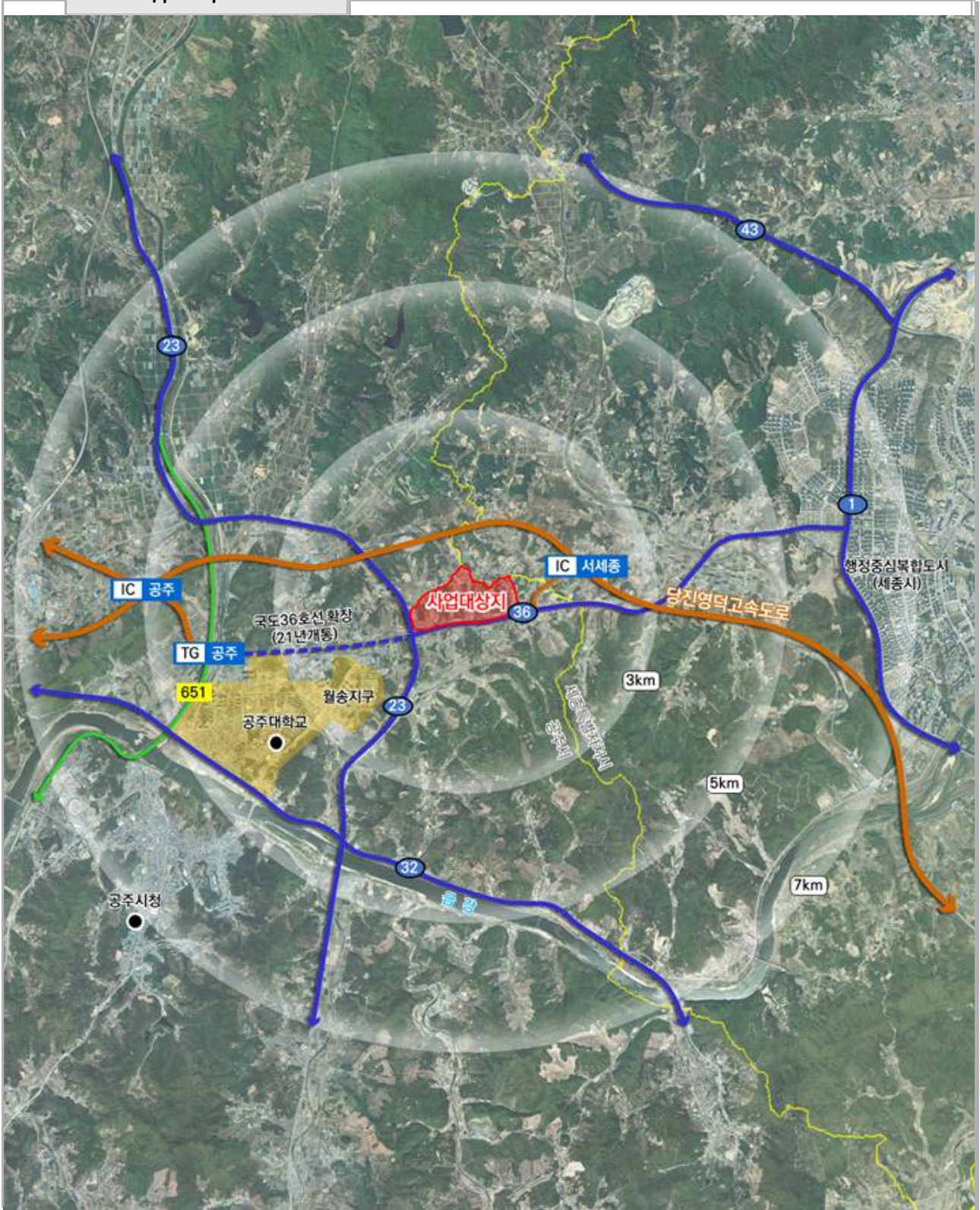

위 성 사 진

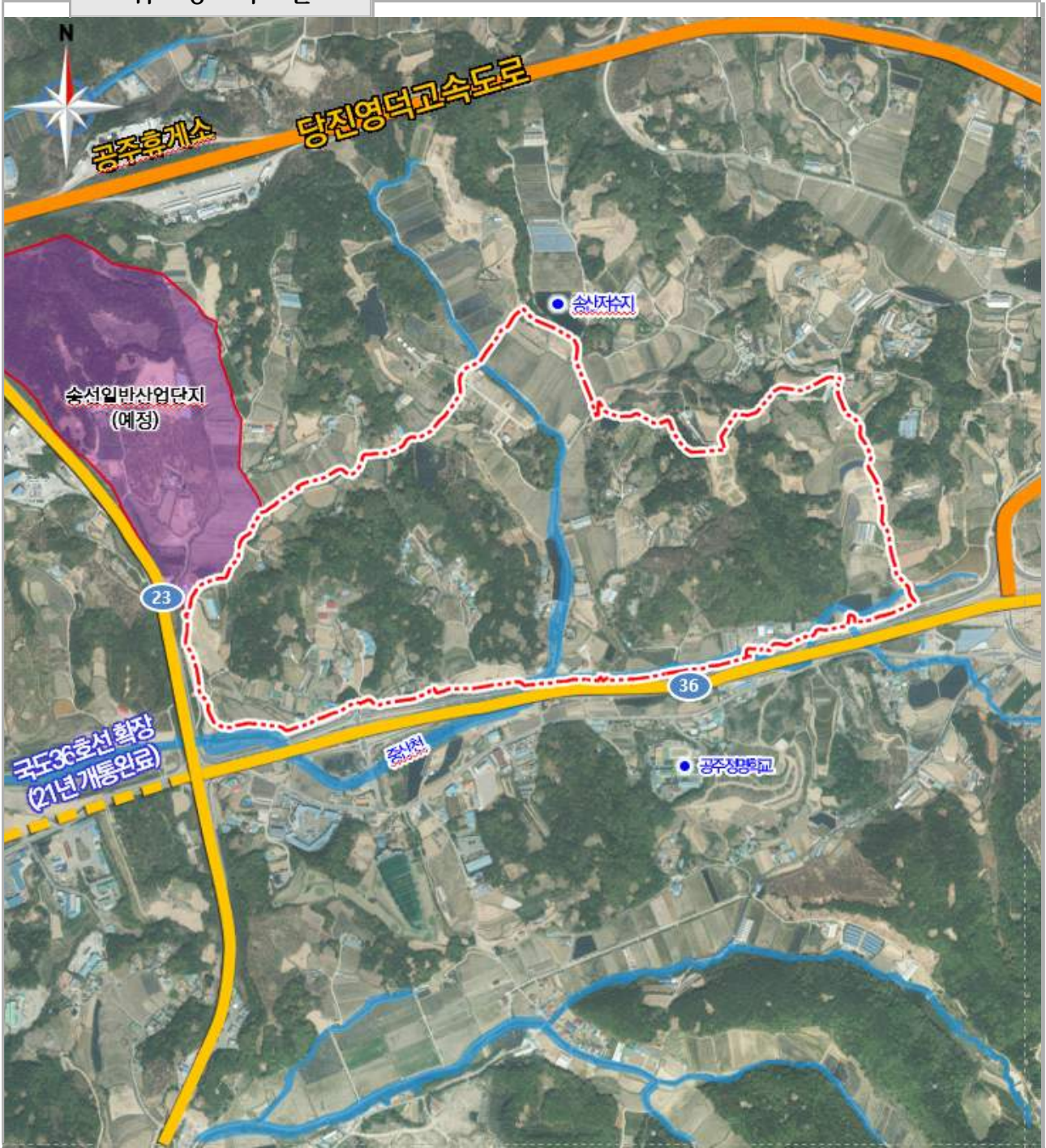

예정구역도

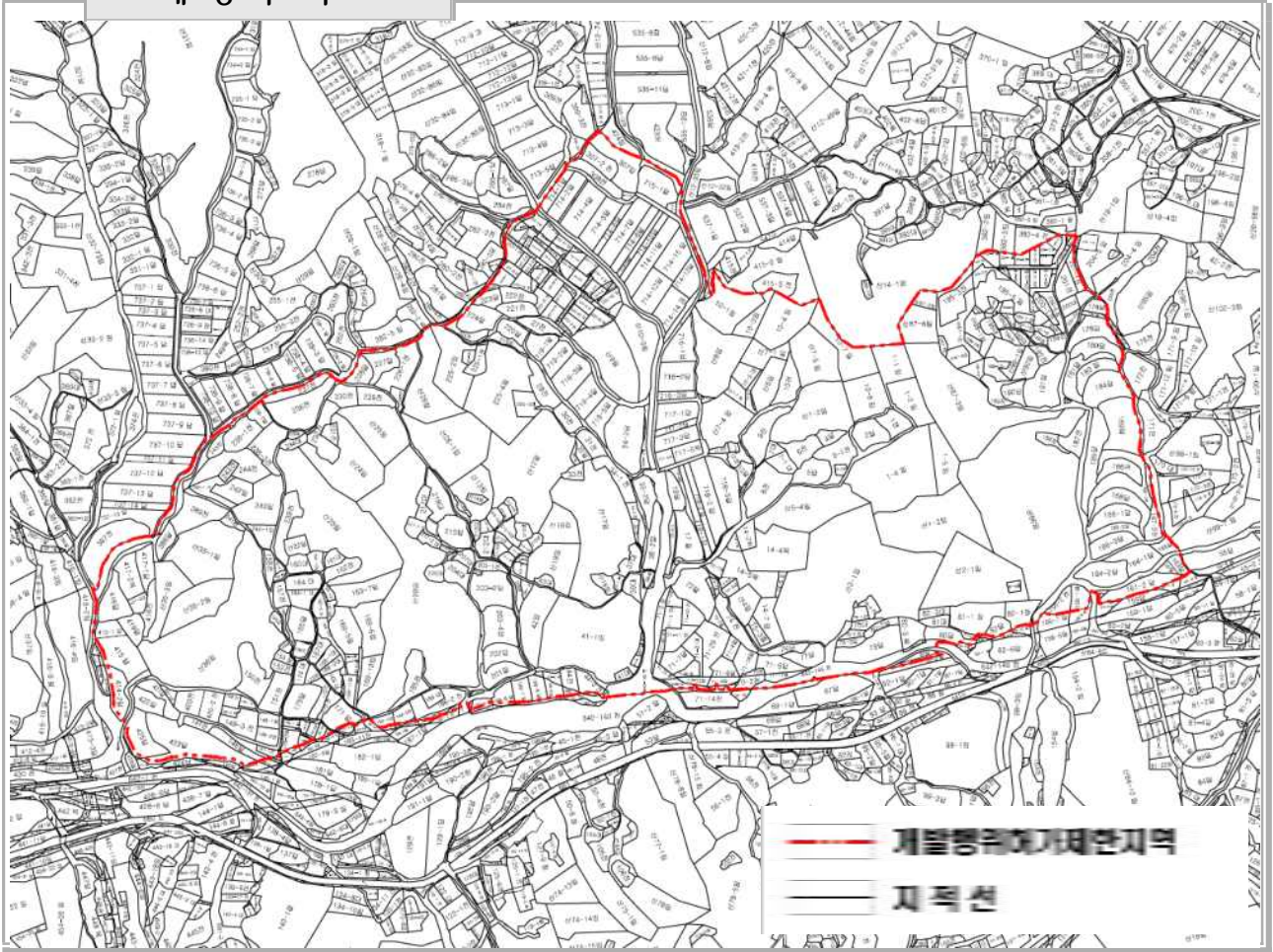

도시계획시설(신관동 대로3-7호)사업 실시계획 인가를 위한 공람·공고

공주시 신관동(탑마트 앞) 일원 『대로3-7호 도시계획도로 개설사업』
실시계획 인가에 대하여 「국토의 계획 및 이용에 관한 법률」 제90조 및
같은 법 시행령 제99조의 규정에 의거 아래와 같이 공람·공고 합니다.

2021년 5월 20일

공 주 시 장

1. 사업내역

종 류	명 칭	사업시행지의 위치	사업면적 (필지/㎡)	사업내용	사업기간	비 고
도시계획시설 (도로)사업	신관동 (대로3-7호) 도시계획도로 개설사업	신관동 244번지 외 6필지	7 / 2,632	L=100m B=25m	인가일~ '22.12.31	

2. 사업시행자 성명 및 주소

- 시행자의 성명 : 공주시장(시민안전과장)
- 시행자의 주소 : 공주시 봉황로 1

3. 공람기간 : 2021. 05. 20. ~ 06. 03. (14일간)

4. 공람장소 : 시민안전과 (☎ 041-840-8666), 도시정책과(☎ 041-840-8666)
 신관동 행정복지센터 (☎ 041-840-2880)

5. 주민의견 제출

- 제출기한 : 2021. 06. 03.
- 제출처 : 공람 장소
- 제출방법 : 공람장소에 비치된 주민의견서 이용

6. 사용 또는 수용할 토지조서

신관동(대로3-7호) 도시계획도로 개설사업 편입토지조서

일련 번호	소재지	지번	지목	지적 (㎡)	편입 면적(㎡)	소 유 자		비고
						성 명	주 소	
1	공주시 신관동	244	전	5,015	1,088	공주시		
2		247-22	전	167	167	노양선의외7인	계룡면 화은리 23-1	
3		247-28	답	22	6	공주시		
4		247-30	전	2	2	주식회사 서이개발	충청남도 공주시 흑수골길 42-9, 지층(신관동)	
5		247-37	답	829	829	김종배	세종특별자치시 금남면 용포2길 70, 101동 1113호(두진리버빌아파트)	
6		247-42	도	145	145	공주시		
7		247-43	답	395	395	김종배	세종특별자치시 금남면 용포2길 70, 101동 1113호(두진리버빌아파트)	
계				6,575	2,632			

도시계획시설(신관지구 우수저류시설)사업 실시계획 인가를 위한 공람 · 공고

공주시 신관동 244번지 일원 『신관지구 우수저류시설 설치사업』 실시 계획 인가에 대하여 「국토의 계획 및 이용에 관한 법률」 제90조 및 같은 법 시행령 제99조의 규정에 의거 아래와 같이 공람.공고 합니다.

2021년 5월 20일

공 주 시 장

1. 사업내역

종류	명칭	사업시행지의 위치	사업면적 (필지/m ²)	사업내용	사업 기간	비고
도시계획시설 (방재시설)사업	신관지구 우수저류시설 설치사업	신관동 244번지 외 1필지	2 / 3,286	A=2,700m ² V=15,000 m ³	인가일~ '22.12.31 .	

2. 사업시행자 성명 및 주소

- 시행자의 성명 : 공주시장(시민안전과장)
- 시행자의 주소 : 공주시 봉황로 1

3. 공람기간 : 2021. 05. 20. ~ 06. 03. (14일간)

4. 공람장소 : 시민안전과 (☎ 041-840-8666), 도시정책과(☎ 041-840-8666)
 신관동 행정복지센터 (☎ 041-840-2880)

5. 주민의견 제출

- 제출기한 : 2021. 06. 03.
- 제출처 : 공람 장소
- 제출방법 : 공람장소에 비치된 주민의견서 이용

6. 사용 또는 수용할 토지조서

신관지구 우수저류시설 설치사업 편입토지조서

일련 번호	소재지	지 번	지 목	지적 (㎡)	편 입면적 (㎡)	소 유 자		비 고
						성 명	주 소	
1	공주시	244	전	5,015	3,086	공주시		
2	신관동	244-1	대	200	200	공주시		
계				5,215	3,286			

공인 폐기 및 신조 공고

공주시 공인조례 제2조 및 제6조의 규정에 따라 공인을 신조, 제11조의 규정에 따라 공인을 폐기하고, 동조례 제9조의 규정에 따라 다음과 같이 공고합니다.

2021년 5월 17일

공 주 시 장

1. 공인 폐기 및 신조 사유
- 통합증명발급기 교체에 따른 공인 변경

2. 공인 내역

구 분	공 인 명	규 격 (재질/크기/글자체)	인 영	비 고
폐기	공주시금학동장인 통합증명발급전용	우레탄 2.1×2.1 전서체		2021. 5. 17일자 폐기
	공주시금학동장인 제2통합증명발급전용	우레탄 2.1×2.1 전서체		“

구 분	공 인 명	규 격 (재질/크기/글자체)	인 영	비 고
신 조	공주시금학동장인 제1통합증명발급전용	우레탄 2.1×2.1 훈민정음체		2021. 5. 17일자 사용개시
	공주시금학동장인 제2통합증명발급전용	우레탄 2.1×2.1 훈민정음체		“

공주시 공고 제2021-1106호

「공주시 행정기구 및 정원 조례」를 개정함에 있어 그 취지와 주요 내용을 시민에게 미리 알려 이에 대한 의견을 듣고자 「공주시 자치법규안 입법예고에 관한 조례」 제4조에 따라 다음과 같이 공고합니다.

2021년 5월 17일

공 주 시 장

공주시 행정기구 및 정원 조례 개정안 입법예고

1. 개정이유

- 가. 탄천면 ‘덕지보건진료소’ 관할구역에 인근 ‘장선리’가 포함되지 않아 해당 주민들이 상대적으로 거리가 먼 ‘탄천보건지소’를 이용하는 불편함이 있음
- 나. ‘장선리’를 ‘덕지보건진료소’ 관할구역으로 편입하여 해당 주민의 접근성 향상 등 보다 나은 보건 서비스를 제공하고자 함

2. 주요내용

- 가. ‘덕지보건진료소’ 관할구역에 ‘장선리’ 추가(별표 1)
 - 관할구역 : (당초) 안영, 덕지, 화정, 남산 → (개정) 안영, 덕지, 화정, 남산, [장선](#)

3. 의견제출

이 개정안에 대하여 의견이 있는 기관, 단체 또는 개인은 2021년 6월 7일 까지 다음 사항을 기재한 의견서를 공주시장(참조 : 행정지원과장)에게 제출하여 주시기 바랍니다.

가. 예고사항에 대한 의견(찬·반 여부와 그 이유)

나. 성명(법인 그 밖의 단체인 경우에는 그 명칭과 그 사유), 주소 및 전화번호

다. 그 밖에 참고사항 등

※ 보내실 곳: 공주시청 행정지원과

주소: 공주시 봉황로 1 / 우편번호: 32552

전화: 041-840-2068 / FAX: 041-840-2307

4. 참고사항

이 개정안은 우리시 홈페이지(www.gongju.go.kr) 고시·공고란에서도 보실 수 있습니다.

입법예고 사항에 대한 의견서

조례명 : 공주시 행정기구 및 정원 조례 개정안

의 견

입법예고(안)	의 견(안)	사 유

의견제출자

- 성 명 (단체인 경우 단체명 및 대표자 성명) :

- 주 소 :

- 연락처 :

기타 참고사항 :

제 출 처 : 공주시 행정지원과 인사팀 (☎ 041-840-2068)

제출방법 ☞ 우편 : 충남 공주시 봉황로 1(봉황동 319) (우편번호 32552)

↳ FAX : 041-840-2307

공주시 조례 제 호

공주시 행정기구 및 정원 조례 일부개정조례안

공주시 행정기구 및 정원 조례 일부를 다음과 같이 개정한다.

별표 1의 덕지 보건진료소 관할구역란을 다음과 같이 한다.

덕지 보건진료소	공주시 탄천면 하효동길 64-6	안영, 덕지, 화정, 남산, 장선
----------	-------------------	------------------------------------

부 칙

이 조례는 공포한 날부터 시행한다.

[별표 1] **본청 및 소속 행정기관의 명칭, 소재지 및 관할구역** (제4조 관련)

기 관 명		소 재 지	관할구역
공 주 시 청		공주시 봉황로 1 (봉황동 319)	공주시 전역
직속 기관	공주시 농업기술센터	공주시 우성면 내산목천길 52-15	공주시 전역
	남부상담소	공주시 이인면 구부내로 321	이인면, 탄천면, 계룡면, 반포면, 금학동
	북부상담소	공주시 신평면 신평길 35	유구읍, 사곡면, 신평면
	공주시 보건소	공주시 봉황로 123	공주시 전역
	공주시 유구보건지소	공주시 유구읍 유구초교길 40	유구읍
	공주시 이인보건지소	공주시 이인면 검바위로 239	이인면
	공주시 탄천보건지소	공주시 탄천면 통산3길 4-11	탄천면
	공주시 계룡보건지소	공주시 계룡면 월암송정길 10	계룡면
	공주시 반포보건지소	공주시 반포면 수실1길 8-8	반포면
	공주시 의당보건지소	공주시 의당면 의당로 257 (종합사회복지관내)	의당면
	공주시 정안보건지소	공주시 정안면 정안중앙길 157	정안면
	공주시 우성보건지소	공주시 우성면 동대3길 11	우성면
	공주시 사곡보건지소	공주시 사곡면 호계장터2길 9-1	사곡면
	공주시 신평보건지소	공주시 신평면 신평길 81-11	신평면
	구계 보건진료소	공주시 유구읍 양지뜸길 7	구계, 연종, 세동, 동해
추계 보건진료소	공주시 유구읍 추동1길 1	추계1·2, 덕곡, 문금, 탑곡	

기 관 명		소 재 지	관할구역
	신흥 보건진료소	공주시 이인면 송선군로 247-2	신흥1·2,오룡,초봉,주봉 1·2,만수,운암
	대학 보건진료소	공주시 탄천면 임천고개로 16	대학1·2,운곡,견동,국동, 유하
	덕지 보건진료소	공주시 탄천면 하효동길 64-6	안영,덕지,화정,남산, 장선
	화현 보건진료소	공주시 계룡면 영규대사로 104	화현,경천,금대,상성, 월곡,죽곡,향지
	왕흥 보건진료소	공주시 계룡면 왕흥장악로 395	구왕,내흥
	양화 보건진료소	공주시 계룡면 신원사로 410	양화1·2
	마암 보건진료소	공주시 반포면 마암길 29	마암
	상신 보건진료소	공주시 반포면 도예촌길 6	상신,하신,온천1·2
	석장리 보건진료소	공주시 석장리길 88-35	석장리,무릉
	문천 보건진료소	공주시 정안면 정안마곡사로 622	문천,내문,산성,월산
	장원 보건진료소	공주시 정안면 구역말길 90	장원1·2,운궁,고성,쌍달, 석송
	모란 보건진료소	공주시 정안면 달성길 75	상용,화봉1·2,전평,북계 1·2,평정1·2, 의당오인
	용봉 보건진료소	공주시 우성면 신영골길 1-6	용봉,죽당,안양,오동,봉현, 보흥,어천,방흥
	귀산 보건진료소	공주시 우성면 문천길 19	귀산1·2,동곡,반촌,신웅, 내산1·2,한천,목천1·2
	운암 보건진료소	공주시 사곡면 정안마곡사로 1762	운암,회학,가교,월가, 유룡,부곡
	대룡 보건진료소	공주시 신평면 새우재길 51	대룡,입동,용수,청흥, 봉갑,조평,쌍대
	평소 보건진료소	공주시 신평면 평화길 152	평소,영정,선학,화흥
사업소	시설관리사업소	공주시 수원지공원길 131-21 (금학동)	공주시 전역

공주시 공고 제2021-1107호

「공주시 사무위임 조례」를 개정함에 있어 그 취지와 주요내용을 시민에게 미리 알려 이에 대한 의견을 듣고자 「공주시 자치법규안 입법 예고에 관한 조례」 제4조에 따라 다음과 같이 공고합니다.

2021년 5월 17일

공 주 시 장

공주시 사무위임 조례 개정안 입법예고

1. 개정이유

가. 「지방자치법」 제104조(사무의 위임 등)에 따라 읍·면·동장에게 위임하는 사무의 근거법령이 신설·개정되어, 다음과 같이 신설된 사무의 위임을 명확히 하고, 기존에 위임된 사무의 근거법령 개정사항을 반영하여 행정의 책임성 및 효율성을 강화하고자 함

① 신설된 위임사무 :《주택 임대차 신고 사무의 위임》

- 「부동산 거래신고 등에 관한 법률」 개정으로 시행('21.6.1.)되는 '주택 임대차 신고' 사무를 읍·면·동장에게 위임하여 「주민등록법」상 '전입신고' 및 「주택임대차보호법」상 '확정일자 부여'사무와 함께 처리하게 함으로써 행정효율 및 신고인 편의를 도모

② 개정된 위임사무 :《건축물 해체·멸실 신고 사무의 위임》

- 기존 조례에 규정된 「건축법」에 근거한 ‘건축물철거·멸실 신고’가 폐지되고, 「건축물관리법」의 시행(‘20.5.1.)으로 ‘건축물 해체·멸실 신고 등’이 신설된 바, 근거법령 개정사항을 반영

2. 주요내용

- 가. 읍·면·동장에게 위임하는 사무에 ‘주택임대차 계약·변경·해제의 신고’ 사무 추가 및 ‘건축물 해체·멸실 신고 등’ 수정 반영 (별표 2)
- (신설 반영) ‘주택임대차 계약·변경·해제의 신고’
 - (수정 반영) ‘건축물 해체(허가 제외)·해체공사 완료·멸실 신고’

3. 의견제출

이 개정안에 대하여 의견이 있는 기관, 단체 또는 개인은 2021년 6월 7일 까지 다음 사항을 기재한 의견서를 공주시장(참조 : 행정지원과장)에게 제출하여 주시기 바랍니다.

가. 예고사항에 대한 의견(찬·반 여부와 그 이유)

나. 성명(법인 그 밖의 단체인 경우에는 그 명칭과 그 사유), 주소 및 전화번호
다. 그 밖에 참고사항 등

※ 보내실 곳: 공주시청 행정지원과

주소: 공주시 봉황로 1 / 우편번호: 32552

전화: 041-840-2068 / FAX: 041-840-2307

4. 참고사항

이 개정안은 우리시 홈페이지(www.gongju.go.kr) 고시·공고란에서도 보실 수 있습니다.

입법예고 사항에 대한 의견서

조례명 : 공주시 사무위임 조례 개정안

의 견

입법예고(안)	의 견(안)	사 유

의견제출자

- 성 명 (단체인 경우 단체명 및 대표자 성명) :

- 주 소 :

- 연락처 :

기타 참고사항 :

제 출 처 : 공주시 행정지원과 인사팀 (☎ 041-840-2068)

제출방법 ㄱ 우편 : 충남 공주시 봉황로 1(봉황동 319) (우편번호 32552)

ㄴ FAX : 041-840-2307

공주시 조례 제 호

공주시 사무위임 조례 일부개정조례안

공주시 사무위임 조례 일부를 다음과 같이 개정한다.

별표 2의 읍·면장에게 위임하는 사무 중 민원 분야 8번을 다음과 같이 신설한다.

분 야 별	일련번호	건 명	근거법령
민 원	8	주택 임대차 계약 신고 주택 임대차 계약 변경 신고 주택 임대차 계약 해제 신고	『부동산 거래신고 등에 관한 법률』 제6조의2, 제6조의3

같은 사무 도시주택 분야 3번 사무의 건명과 근거법령란을 다음과 같이 한다.

분 야 별	일련번호	건 명	근거법령
도시주택	3	건축물 해체신고 (허가 제외) 건축물 해체공사 완료신고 건축물 멸실신고	『건축물관리법』제30조, 제33조, 제34조

별표 2의 동장에게 위임하는 사무 중 민원 분야 3번을 다음과 같이 신설한다.

분 야 별	일련번호	건 명	근거법령
민 원	3	주택 임대차 계약 신고 주택 임대차 계약 변경 신고 주택 임대차 계약 해제 신고	『부동산 거래신고 등에 관한 법률』 제6조의2, 제6조의3

같은 사무 도시주택 분야 3번 사무의 건명과 근거법령란을 다음과 같이 한다.

분 야 별	일련번호	건 명	근거법령
도시주택	3	건축물 해체신고 (허가 제외) 건축물 해체공사 완료신고 건축물 멸실신고	『건축물관리법』제30조, 제33조, 제34조

부 칙

이 조례는 공포한 날부터 시행한다.

(별표 2)(개정 2018.8.16.)

읍·면동·장에게 위임하는 사무(제3조 관련)

읍·면장에게 위임하는 사무

분 야 별	일련번호	건 명	근거법령
일반행정	1	『주민등록법』제30조의 사항을 제외한 주민등록업무	『주민등록법』
사회복지	1	각종 복지관련 증명서 발급 (읍·면 신청분에 한정함)	『국민기초생활 보장법 시행규칙』 제40조, 『의료급여법시행규칙』 제2조, 『장애인복지법 시행규칙』 제9조, 『한부모가족지원법 시행규칙』 제3조의3
	2	가구별 자활지원계획 수립 및 변경사항 조사	『국민기초생활 보장법』 제28조제3항
	3	매장·화장 및 개장신고	『장사 등에 관한 법률』 제8조, 같은 법 시행규칙 제2조
	4	기초연금 수급 신청	『기초노령연금법』 제6조, 제7조 같은 법 시행령 제9조부터 제11조까지
보 건	1	취약지 방역소독	『감염병의 예방 및 관리에 관한 법률』 제51조

분 야 별	일련번호	건 명	근거법령
민 원	1	이륜자동차 사용폐지 신고 및 증명	『자동차관리법』 제48조, 같은 법 시행규칙 제103조
	2	이륜자동차 사용신고 및 신고필증 발급	『자동차관리법』 제48조, 같은 법 시행규칙 제99조
	3	이륜자동차 번호판 부착	『자동차관리법』 제49조, 같은 법 시행규칙 제100조
	4	이륜자동차 사용신고필증 재발급 신청	『자동차관리법 시행규칙』 제102조
	5	이륜자동차신고사항 변경 신고	『자동차관리법 시행규칙』 제99조, 제101조
	6	이륜자동차대장 비치.관리	『자동차관리법』 제48조, 같은 법 시행규칙 제99조
	7	개별(공동)주택 가격확인서 발급(다만, 읍·면 신청분에 한정함)	『부동산가격공시에 관한 법률』 시행규칙 제13조, 제17조
	8	주택 임대차 계약 신고 주택 임대차 계약 변경 신고 주택 임대차 계약 해제 신고	『부동산 거래신고 등에 관한 법률』 제6조의2, 제6조의3
재 정	1	시세 납세고지서.독촉장.최고장 송달 및 징수 독촉	『지방세기본법』 제28조, 제33조, 제53조, 『지방세징수법』 제12조, 제32조
	2	세목별 과세(납세)증명 (다만, 읍·면 신청분에 한정함)	『민원사무 처리에 관한 법률』 제9조 지방세 납세증명서 등의 발급지침
	3	지방세 납세증명 (다만, 읍·면 신청분에 한정함)	『지방세징수법 시행령』 제2조, 제6조 같은 법 시행규칙 제2조
	4	시세 징수 지원	『지방세징수법』 제32조
	5	재산세 과세자료 일제조사 협조	『지방세법』 제120조 『공주시시세기본조례』 제2조
	6	시유재산 실태조사	『공유재산 및 물품 관리법』 제44조

분 야 별	일련번호	건 명	근거법령
도시주택	1	개별공시지가 확인서 발급 (읍·면 신청분에 한정함)	『부동산 가격공시에 관한 법률 시행규칙』 제5조
	2	개별공시지가 이의신청 접수	『부동산 가격공시에 관한 법률 시행령』 제19조, 제21조
	3	건축물 해체신고(허가 제외) 건축물 해체공사 완료신고 건축물 멸실신고	『건축물관리법』 제30조, 제33조, 제34조
	4	빈집조사	『농어촌정비법』 제64조
	5	광고물 등의 표시.신고수리 (다만, 현수막, 벽보, 전단은 관할 구역에 게시하는 경우에 한정함)	『옥외광고물 등의 관리와 옥외 광고산업 진흥에 관한 법률』 제3조 같은 법 시행령 제7조
	6	건축물대장 말소 신청서 접수 및 현지 확인	『건축물대장의 기재 및 관리 등에 관한 규칙』 제22조
	7	농지에서의 불법개발행위 조사 및 시정명령	『국토의 계획 및 이용에 관한 법률』 제56조
산업경제	1	농지전용신고	『농지법』 제35조
	2	입산신고수리	
	3	산불예방 및 진화	
	4	공주시 근로자 복지회관 위탁 경영관리(유구읍장에 한정함)	『공주시 근로자 복지관 설치조례』 제5조
	5	지원금액 30,000천원 미만의 농림수산사업 사후관리	농림수산사업실시규정 제37조
	6	불법 농지전용 등에 대한 조사 및 복구명령	『농지법』 제42조 같은 법 시행령 제58조
수 도	1	가구분할 적용신고	『공주시 상수도 급수 조례 시행규칙』 제12조
건 설	1	보도 및 도로 파손지 조사	『도로법』 제23조
	2	보도 잡초 제거	『도로법』 제23조

분 야 별	일련번호	건 명	근거법령
청소관리	1	행정구역내 대청소 실시	『공주시 폐기물 관리 조례』 제33조
	2	생활폐기물의 배출방법 홍보 지원	『공주시 폐기물 관리 조례』 제33조
	3	쓰레기봉투 무료제공 지원	『공주시 폐기물 관리 조례』 제33조
문 화	1	공주시유구문화의집 관리. 운영: 시설관리, 프로그램 운영, 사용허가 등 (유구읍장에 한정함)	『공주시 유구문화의 집 설치 및 운영 조례』 제5조

□ 동장에게 위임하는 사무

분 야 별	일련번호	건 명	근거법령
일반행정	1	『주민등록법』 제30조의 사항을 제외한 주민등록업무	『주민등록법』
사회복지	1	각종 복지관련 증명서 발급 (동 신청분에 한정함)	『국민기초생활 보장법 시행규칙』 제40조, 『의료급여법시행규칙』 제12조, 『장애인복지법 시행규칙』 제9조, 『한부모가족지원법 시행규칙』 제3조의3
	2	가구별 자활지원계획 수립 및 변경사항 조사	『국민기초생활 보장법』 제28조제3항
	3	기초연금 수급 신청	『기초노령연금법』 제6조, 제7조, 같은 법 시행령 제9조부터 제11조까지
민 원	1	출생·사망신고 관련 과태료 부과 징수(동에 신고한 경우에 한정함)	『가족관계의 등록 등에 관한 법률』 제124조
	2	개별(공동)주택 가격확인서 발급 다만, 동 신청분에 한정함)	『부동산가격공시에 관한 법률 시행규칙』 제13조, 제17조
	3	주택 임대차 계약 신고 주택 임대차 계약 변경 신고 주택 임대차 계약 해제 신고	『부동산 거래신고 등에 관한 법률』 제6조의2, 제6조의3

분 야 별	일련번호	건 명	근거법령
재 정	1	시세 정기분 납세고지서 송달	『지방세기본법』제28조, 제33조, 제53조, 『지방세징수법』 제12조, 제32조
	2	세목별 과세(납세)증명 (다만, 동 신청분에 한정함)	『민원사무 처리에 관한 법률』 제9조 『지방세 납세증명서 등의 발급지침』
	3	지방세 납세증명 (다만, 동 신청분에 한정함)	『지방세징수법 시행령』 제2조, 제6조, 같은 법 시행규칙 제2조
	4	시세 징수 지원	『지방세징수법』 제32조
	5	시유재산 실태조사	『공유재산 및 물품 관리법』 제44조
도시주택	1	개별공시지가 확인서 발급 (동 신청분에 한정함)	『부동산 가격공시에 관한 법률 시행규칙』 제5조
	2	개별공시지가 이의신청 접수	『부동산 가격공시에 관한 법률 시행령』 제19조, 제21조
	3	건축물 해체신고(허가 제외) 건축물 해체공사 완료신고 건축물 멸실신고	『건축물관리법』 제30조, 제33조, 제34조
산업경제	1	농지취득자격증명의 발급 (중학동 제외)	『농지법』 제8조
	2	농지원부의 작성·비치	『농지법』 제49조
	3	농지원부의 열람 또는 등본의 발급	『농지법』 제50조
	4	자경증명 발급(중학동 제외)	『농지법』 제50조
	5	입산신고수리(중학동 제외)	
	6	산불예방 및 진화	

분야별	일련번호	건명	근거법령
수도	1	가구분할 적용신고	『공주시 상수도 급수 조례 시행규칙』 제12조
건설	1	보도 및 도로 파손지 조사	『도로법』 제23조
	2	보도 잡초 제거	『도로법』 제23조
환경관리	1	공중화장실 관리(중학동 제외)	『공중화장실 등에 관한 법률』 제8조
청소관리	1	행정구역내 대청소 실시	『공주시 폐기물 관리 조례』 제33조
	2	생활폐기물의 배출방법 홍보 지원	『공주시 폐기물 관리 조례』 제33조
	3	쓰레기봉투 무료제공 지원	『공주시 폐기물 관리 조례』 제33조

별표2

신·구대비표

현행				개정안			
□ 읍·면장에게 위임하는 사무				□ 읍·면장에게 위임하는 사무			
분야별	일련번호	건명	근거법령	분야별	일련번호	건명	근거법령
민원	8	< 신 >	설 >	민원	8	주택 임대차 계약 신고 주택 임대차 계약 변경 신고 주택 임대차 계약 해제 신고	『부동산 거래신고 등에 관한 법률』 제6조의2, 제6조의3
분야별	일련번호	건명	근거법령	분야별	일련번호	건명	근거법령
도시주택	3	건축물 철거·멸실 신고수리	『건축법』 제36조	도시주택	3	건축물 해체신고(허가 제외) 건축물 해체공사 완료신고 건축물 멸실신고	『건축물관리법』제30조, 제33조, 제34조
□ 동장에게 위임하는 사무				□ 동장에게 위임하는 사무			
분야별	일련번호	건명	근거법령	분야별	일련번호	건명	근거법령
민원	3	< 신 >	설 >	도시주택	3	건축물 해체신고(허가 제외) 건축물 해체공사 완료신고 건축물 멸실신고	『건축물관리법』제30조, 제33조, 제34조
분야별	일련번호	건명	근거법령	분야별	일련번호	건명	근거법령
도시주택	3	건축물 철거·멸실 신고수리	『건축법』 제36조	민원	3	주택 임대차 계약 신고 주택 임대차 계약 변경 신고 주택 임대차 계약 해제 신고	『부동산 거래신고 등에 관한 법률』 제6조의2, 제6조의3

공주시 공고 제 2021-1112호

「공주시 수입증지 조례」를 일부 개정함에 있어 그 취지와 주요내용을 시민에게 미리 알려 이에 대한 의견을 듣고자 「공주시 자치법규안 입법 예고에 관한 조례」 제4조에 따라 다음과 같이 공고 합니다.

2021년 5월 17일

공 주 시 장

공주시 수입증지 조례 일부개정조례안 입법예고

1. 개정이유

- 주민편의를 위해 수수료 등을 다양한 방법으로 납부할 수 있도록 한 「민원처리에 관한 법률」 및 「전자정부법」 등 상위법령에 맞게 관련 규정을 정비

2. 주요내용

- 전자수입증지에 의한 납부 개정(안 제3조)
 - 수입증지, 현금, 신용카드, 정보통신망을 이용한 전자화폐, 전자결제 등 납부방법의 다양화

3. 의견제출

이 조례 개정안에 대하여 의견이 있는 기관, 단체 또는 개인은 2021년 6월 4일 까지 다음 사항을 기재한 의견서를 공주시장(참조 : 세무과장)에게 제출하여 주시기 바랍니다.

가. 입법예고사항에 대한 의견(찬.반 여부와 그 이유)

나. 성명(법인 그밖의 단체인 경우에는 그 명칭과 그 사유), 주소 및 전화번호
다. 그밖에 참고사항 등

※ 보내실 곳 : 공주시청 세무과

주소 : (우)325-52 충청남도 공주시 봉황로 1(봉황동)

전화 : 041-840-8356, FAX : 041-840-2318

4. 참고사항

이 개정안은 우리시 홈페이지(www.gongju.go.kr) 고시·공고란에서도
보실 수 있습니다.

- 붙임** 1. 입법예고 사항에 대한 의견서 1부.
2. 공주시 수입증지 조례 일부개정조례안 1부. 끝.

입법예고 사항에 대한 의견서

조 례 명 : 공주시 수입증지 조례 일부개정조례안

○ 성 명(단체명) :

○ 주 소 :

○ 전 화 번 호 :

조례안 내용	찬 성 여 부		의 건	비고
	찬성	반대		

공주시 수입증지 조례 일부개정조례안

공주시 수입증지 조례 일부를 다음과 같이 개정한다.

제3조를 다음과 같이 한다.

제3조(전자수입증지에 의한 납부) 시에 납부하는 수수료는 법령 또는 다른 조례에서 특별히 정한 경우를 제외하고는 이 조례에 따라 전자수입증지를 현금 또는 신용카드로 구입하여 납부하게 하거나 정보통신망을 이용한 전자화폐, 전자결제 등의 방법으로 납부할 수 있다.

부 칙

제1조(시행일) 이 조례는 공포한 날부터 시행한다.

제2조(다른 조례의 개정) ①「공주시 공간정보에 관한 조례」일부를 다음과 같이 개정한다.

제27조제2항을 다음과 같이 한다.

② 수수료는 「공주시 수입증지 조례」에 따라 부과·징수한다.

② 「공주시 옥외광고물 등의 관리와 옥외광고산업 진흥에 관한 조례」 일부를 다음과 같이 개정한다.

제27조제2항 중 “수입증지로 납부하여야 하며”를 “수입증지, 정보통신망을 이용한 전자화폐, 전자결제 등의 방법으로 납부할 수 있으며”로 한다.

신·구조문 대비표

현 행	개 정 안
<p><u>제3조(전자수입증지에 의한 납부) ①</u> <u>시에 납부하는 수수료는 법령 또는 다른 조례에서 특별히 정한 경우를 제외하고는 이 조례에 따라 전자수입증지로 납부하여야 한다.</u></p> <p><u>② 제1항의 전자수입증지 대금은 현금, 신용카드 등으로 납부할 수 있다.</u></p>	<p><u>제3조(전자수입증지에 의한 납부) 시</u> <u>에 납부하는 수수료는 법령 또는 다른 조례에서 특별히 정한 경우를 제외하고는 이 조례에 따라 전자수입증지를 현금 또는 신용카드 등의 방법으로 납부하게 하거나 정보통신망을 이용한 전자화폐, 전자결제 등의 방법으로 납부할 수 있다.</u></p>

공주시 공고 제2021-1113호

「공주시 제증명 등 수수료 징수 조례」를 일부 개정함에 있어 그 취지와 주요내용을 시민에게 미리 알려 이에 대한 의견을 듣고자 「공주시 자치법규안 입법예고에 관한 조례」제4조에 따라 다음과 같이 공고 합니다.

2021년 5월 17일

공 주 시 장

공주시 제증명 등 수수료 징수 조례 일부개정조례안 입법예고

1. 개정이유

- 주민편의를 위해 수수료 등을 다양한 방법으로 납부할 수 있도록 한 「민원처리에 관한 법률」 및 「전자정부법」등 상위 법령에 맞게 관련 규정을 정비하고,
- 국가보훈대상자, 5·18민주유공자, 특수임무유공자 등 감면 대상을 확대하며,
- 「지방자치법 제139조제1항 단서에 따른 전국적 통일이 필요한 수수료의 징수 기준에 관한 규정」에 따라 조례로 정한 수수료를 법령에 맞게 정비

2. 주요내용

- 징수방법 개정(안 제5조제1항)
 - 수입증지, 정보통신망을 이용한 전자화폐, 전자결제 등 징수방법 추가
- 수수료 감면 규정 개정(안 제7조제1항제6호)
 - 수수료 감면대상자에 보훈대상자 등 추가
 - 안 6호 가목 부터 아목 까지 세분

○ 상위법 개정에 따라 증명 등의 수수료 일부항목 정비(안 별표 1)

- 지방세 미과세증명 및 징수유예증명 <삭제>
- 공유재산 대부신청 신규 및 갱신 또는 기간연장 <삭제>
- 석유판매업(일반·용제대리점) 등록신청(조건부등록) <삭제>
- 석유판매업(주유소) 등록신청(조건부등록) <삭제>
- 소음·진동배출 시설 설치 변경신고 <삭제>
- 소하천 점용·사용 허가 <삭제>
- 이미용사면허증 교부 및 재교부 <삭제>
- 내수면어업 면허신청(양식어업) <삭제>

3. 의견제출

이 조례 개정안에 대하여 의견이 있는 기관, 단체 또는 개인은 2021년 6월 4일까지 다음 사항을 기재한 의견서를 공주시장(참조 : 세무과장)에게 제출하여 주시기 바랍니다.

가. 입법예고사항에 대한 의견(찬.반 여부와 그 이유)

나. 성명(법인 그밖의 단체인 경우에는 그 명칭과 그 사유), 주소 및 전화번호

다. 그밖에 참고사항 등

※ 보내실 곳 : 공주시청 세무과

주소 : (우)325-52 충청남도 공주시 봉황로 1(봉황동)

전화 : 041-840-8356, FAX : 041-840-2318

4. 참고사항

이 개정안은 우리시 홈페이지(www.gongju.go.kr) 고시·공고란에서도 보실 수 있습니다.

붙 임 1. 입법예고 사항에 대한 의견서 1부.

2. 공주시 제증명 등 수수료 징수 조례 일부개정조례안 1부. 끝.

입법예고 사항에 대한 의견서

□ 조 례 명 : 공주시 제증명 등 수수료 징수 조례 일부개정조례안

○ 성 명(단체명) :

○ 주 소 :

○ 전 화 번 호 :

조례안 내용	찬 성 여 부		의 견	비고
	찬성	반대		

공주시 제증명 등 수수료 징수 조례 일부개정조례안

공주시 제증명 등 수수료 징수 조례 일부를 다음과 같이 개정한다.

제1조 중 “**견적등(이하 “제증명 등” 이라 한다)**”을 “**견적 등**”으로 한다.

제2조 중 “**제증명 등**”을 “**공주시(이하 “시”라 한다)에서 발급하는 제증명과 인가·허가, 그 밖의 신고·신청의 수리 및 등록·지정·확인, 수의계약 신청 또는 견적 등(이하 “제증명 등”이라 한다)**”으로 한다.

제5조제1항을 다음과 같이 한다.

① 수수료는 시 수입증지, 정보통신망을 이용한 전자화폐 및 전자결제 등의 방법으로 징수한다.

제7조제1항제6호를 다음과 같이 한다.

6. 다음 각 목의 어느 하나에 해당하는 사람이 관내에서 신청하는 제증명 등
가. 「장애인복지법」 제32조에 따라 등록된 장애인 중 장애의 정도가 심한 장애인
나. 「독립유공자예우에 관한 법률」 제6조에 따라 등록된 독립유공자와 그 유족 또는 가족
다. 「국가유공자 등 예우 및 지원에 관한 법률」 제6조에 따라 등록된 국가유공자와 그 유족 또는 가족
라. 「고엽제후유의증 등 환자지원 및 단체설립에 관한 법률」 제4조에 따라 등록된 고엽제후유증환자 등
마. 「참전유공자 예우 및 단체설립에 관한 법률」 제5조에 따라 등록된 참전유공자
바. 「보훈보상대상자 지원에 관한 법률」 제4조에 따른 보훈보상대상자와 그 유족 또는 가족
사. 「5·18민주유공자예우 및 단체설립에 관한 법률」 제7조에 따라 등록된 5·18민주유공자와 그 유족 또는 가족

아. 「특수임무유공자 예우 및 단체설립에 관한 법률」 제6조에 따른 특수
임무유공자와 그 유족 또는 가족

별표 1을 별지와 같이 한다.

부 칙

이 조례는 공포한 날부터 시행한다.

신·구조문대비표

현행	개정안
<p>제1조(목적) 이 조례는 공주시에서 발급하는 제증명과 인가·허가, 그 밖의 신고·신청의 수리 및 등록·지정·확인, 수의계약 신청 또는 <u>견적 등(이하 “제증명 등”이라 한다)</u>에 대한 수수료의 징수에 필요한 사항을 규정함을 목적으로 한다.</p> <p>제2조(적용) <u>제증명 등</u> 수수료는 다른 법령이나 조례에서 특별히 정한 것을 제외하고는 이 조례에 따라 징수한다.</p> <p>제5조(징수방법) ① 수수료는 공주시 수입증지를 제증명 등 발급신청서, 신고서 또는 수의계약 견적서 등에 인증함으로써 징수한다.</p> <p>② (생략)</p> <p>제7조(수수료의 감면등) ① 다음 각 호의 어느 하나에 해당하는 경우에는 수수료를 징수하지 아니한다. 다만, 타법령에서 수수료를 규정하고 있는 경우에는 해당 법령에 따른다.</p>	<p>제1조(목적) ----- ----- ----- ----- <u>견적 등</u>----- ----- -----.</p> <p>제2조(적용) <u>공주시(이하 “시”라 한다)에서 발급하는 제증명과 인가·허가, 그 밖의 신고·신청의 수리 및 등록·지정·확인, 수의계약 신청 또는 견적 등(이하 “제증명 등”이라 한다)</u> -----.</p> <p>제5조(징수방법) ① 수수료는 <u>시 수입증지, 정보통신망을 이용한 전자화폐 및 전자결제 등의 방법으로 징수한다.</u></p> <p>② (현행과 같음)</p> <p>제7조(수수료의 감면등) ① ----- ----- -----. ----- ----- -----.</p>

1. ~ 5. (생략)

6. 「장애인복지법」에 따라 등록된 장애인 중 장애의 정도가 심한 장애인, 「독립유공자예우에 관한 법률」제6조에 따라 등록된 독립유공자와 그 유족(선순위자에 한정한다), 「국가유공자등예우및지원에 관한 법률」제6조에 따라 등록된 국가유공자와 그 유족(선순위자에 한정한다), 「고엽제후유의증 환자지원 및 단체설립에 관한 법률」제4조에 따라 등록된 고엽제후유증환자 등 「참전유공자예우에 관한 법률」제5조에 따라 등록된 참전유공자 등이 관내에서 신청하는 제증명 등

1. ~ 5. (현행과 같음)

6. 다음 각 목의 어느하나에 해당하는 사람이 관내에서 신청하는 제증명 등

가. 「장애인복지법」제32조에 따라 등록된 장애인 중 장애의 정도가 심한 장애인

나. 「독립유공자예우에 관한 법률」제6조에 따라 등록된 독립유공자와 그 유족 또는 가족

다. 「국가유공자 등 예우 및 지원에 관한 법률」제6조에 따라 등록된 국가유공자와 그 유족 또는 가족

라. 「고엽제후유의증 등 환자지원 및 단체설립에 관한 법률」제4조에 따라 등록된 고엽제후유증환자 등

마. 「참전유공자 예우 및 단체설립에 관한 법률」제5조에 따라 등록된 참전유공자

바. 「보훈보상대상자 지원에 관한 법률」제4조에 따른 보훈보상대상자와 그 유족 또는 가족

<p>7. (생 략) ② (생 략)</p>	<p>사. 「5·18민주유공자예우 및 단체설립에 관한 법률」 제7조에 따라 등록된 5·18민주유공자와 그 유족 또는 가족</p> <p>아. 「특수임무유공자 예우 및 단체설립에 관한 법률」 제6조에 따른 특수임무유공자와 그 유족 또는 가족</p> <p>7. (현행과 같음) ② (현행과 같음)</p>
-----------------------------	--

<별표 1>

제증명 등 수수료 신·구조문 대비표

현 행				개 정 안			
[별표 1] 제증명 등 수수료(제5조제2항 관련)				[별표 1] 제증명 등 수수료(제5조제2항 관련)			
구 분	기 준	수 수 료 (원)		구 분	기 준	수 수 료 (원)	
<증 명> 6. 지방세에 관한 증명				<증 명> 6. 지방세에 관한 증명			
(2) 미과세증명	1통	800		<u><삭 제></u>	1통	800	
(4) 징수유예증명	1통	800		<u><삭 제></u>	1통	800	
<인가허가신청·등록지정·확인 등> 1. 일반행정관계				<인가허가신청·등록지정·확인 등> 1. 일반행정관계			
(2) 공유재산의 대부신청				(2) 공유재산의 대부신청			
○ 신 규	1건	5,000		<u><삭 제></u>	1건	5,000	
○ 갱신 또는 기간연장	1건	3,000		<u><삭 제></u>	1건	3,000	
3. 상공 및 동력자원관계				3. 상공 및 동력자원관계			
(4) 석유판매업(일반·용제대리점) 등록신청(조건부 등록)	1건	30,000		<u><삭 제></u>	1건	30,000	
(5) 석유판매업(주유소)등록신청(조건부 등록신청)	1건	20,000		<u><삭 제></u>	1건	20,000	
(15) 소음·진동배출 시설 설치신고(변경신고)	1건	5,000		<u><삭 제></u>	1건	5,000	
4. 건설관계				4. 건설관계			
(4) 소하천 점용·사용 허가	1건	1,000		<u><삭 제></u>	1건	1,000	
5. 보건사회관계				5. 보건사회관계			
(1) 이미용사면허증 교부	1건	5,500		<u><삭 제></u>	1건	5,500	
(2) 이미용사면허증 재교부	1건	3,000		<u><삭 제></u>	1건	3,000	
11. 내수면어업관계				11. 내수면어업관계			
(1) 내수면어업 면허신청(양식어업·정치망어업)	1건	9,000		(1) 내수면어업 면허신청(정치망어업)	1건	9,000	

도시계획시설(사곡면 소로2-계실2호 외 5개소, 주차장 1개소)사업 실시계획 변경 인가 고시

1. 공주시 일원의 도시계획시설(사곡면 소로2-계실2호 외 5개소, 주차장 1개소) 사업에 대하여 「국토의 계획 및 이용에 관한 법률」 제88조, 같은 법 시행령 제97조의 규정에 의하여 실시계획을 변경인가하고 같은 법 제91조 및 같은 법 시행령 제100조 1항과 충청남도 도시계획조례 제27조, 충청남도 사무위임조례 제2조에 따라 변경 인가내용을 아래와 같이 고시 합니다.
2. 관계도서는 공주시청 도시정책과(☎041-840-8508)에 비치하고 일반인에게 보입니다.

2021년 5월 20일

공 주 시 장

1. 사업내역(당초 / 변경)

종류	명칭	사업시행지의 위치	사업면적 (필지/㎡)	사업내용	사업기간 당초 / 변경	비고
도시계획 시설(도로 , 주차장) 사업	소로2-계실2호	계실리 365-16번지의외 12필지	13/1,245	L=146.8m B=8m	'20.10.15~'22.12.31' 20.10.15~24.12.31	
	소로2-계실3호	계실리 135-1번지의외 6필지	7 / 642	L=74.8m B=8m	'20.10.15~'22.12.31' 20.10.15~24.12.31	
	소로2-계실4호	계실리 142번지의외 12필지	13/1,708	L=214.4m B=8m	'20.10.15~'22.12.31' 20.10.15~24.12.31	
	소로3-계실1호	계실리 360-5번지의외 7필지	8 / 798	L=92.2m B=6m	'20.10.15~'22.12.31' 20.10.15~24.12.31	
	소로3-계실2호	계실리 140번지의외 12필지	13 / 486	L=81.3m B=6m	'20.10.15~'22.12.31' 20.10.15~24.12.31	
	소로3-계실3호	계실리 산3-5번지의외 9필지	10 / 682	L=110.9m B=6m	'20.10.15~'22.12.31' 20.10.15~24.12.31	
	주차장(1)	계실리 357-3번지의외 7필지	8 / 661 8 / 663	661㎡	'20.10.15~'22.12.31' 20.10.15~24.12.31	

2. 사업시행자 성명 및 주소

- 시행자의 성명 : 공주시장(도로과장)
- 시행자의 주소 : 공주시 봉황로 1

3. 사용 또는 수용할 토지조서

<소로2-계실2>

번호	소재지	지번	지목	지적면적	편입면적	소유자		권리 이외의 소유자			비고
						성명	주소	성명	주소	관리의 종류 및 내용	
1	사곡면 계실리	365-16	대	214	214	공주시	-				
2	사곡면 계실리	365-17	대	91	91	안**	충청남도 공주시 사곡면 계실양촌길 5-21				
3	사곡면 계실리	365-14	대	256	256	이** 외 1인	충청남도 공주시 사곡면 계실리 365-1				
4	사곡면 계실리	365-21	대	105	105	이**	충청남도 공주시 사곡면 계실양촌길 8				
5	사곡면 계실리	365-20	대	13	13	허**	충청남도 공주시 사곡면 계실리 392				
6	사곡면 계실리	365-22	대	136	136	공주시	-				
7	사곡면 계실리	358-4	대	129	129	복** 외 2인	경기도 평택시 안중읍 황금길 45				
8	사곡면 계실리	133-36	대	8	8	정**	대전광역시 서구 도안동로 177,113동 901호(도안동,도안신도시 수목토아파트)				
9	사곡면 계실리	552-16	도	619	203	국토교통부	-				
10	사곡면 계실리	133-37	대	1	1	공주시	-				
11	사곡면 계실리	133-30	대	55	55	충청남도	-				
12	사곡면 계실리	357-6	대	31	31	이**	충청남도 공주시 사곡면 계실양촌길 8				
13	사곡면 계실리	357-5	대	64	3	공주시	-				
계				1,722	1,245						

<소로2-계실3>

번호	소재지	지 번	지 목	지적 면적	편입 면적	소 유 자		권리 이외의 소유자			비고
						성명	주 소	성명	주소	권리의 종류 및 내용	
14	사곡면 계실리	135-1	잡	99	4	계실리 마을회	충청남도 공주시 사곡면 계실리 133-10				
15	사곡면 계실리	135-2	도	53	12	이**	충청남도 공주시 사곡면 계실리 140				
16	사곡면 계실리	550-2	도	1,113	154	국토 교통부	-				
17	사곡면 계실리	178-2	도	50	50	신**	충청남도 공주시 사곡면 계실리 138				
18	사곡면 계실리	572	구	555	372	농림축산 식품부	-				
19	사곡면 계실리	243-14	답	98	46	공주시	-				
20	사곡면 계실리	177-2	도	267	4	신**	미합중국 캘리포니아주 베벌리힐즈시 콜드워터캐년가 1223				
계				2,235	642						

<소로2-계실4>

번호	소재지	지번	지 목	지적 면적	편입 면적	소 유 자		권리 이외의 소유자			비고
						성명	주 소	성명	주소	권리의 종류 및 내용	
21	사곡면 계실리	142	대	546	73	이**	충청남도 공주시 사곡면 계실리 142				
22	사곡면 계실리	138-1	대	387	37	김**	충청남도 공주시 사곡면 계실리 133				
23	사곡면 계실리	139-1	대	152	9	김**	충청남도 공주시 사곡면 계실리 134				
24	사곡면 계실리	550-2	도	1,113	143	국토 교통부	-				
25	사곡면 계실리	139	대	717	9	김**	서울특별시 노원구 공릉동 517-61 대성빌라 102				
26	사곡면 계실리	140	대	1,362	382	정**	충청남도 공주시 사곡면 계실리 7				
27	사곡면 계실리	168-2	대	747	50	백**	충청남도 공주시 사곡면 계실리 144				

번호	소재지	지번	지목	지적 면적	편입 면적	소유자		권리 이외의 소유자			비고
						성명	주소	성명	주소	권리의 종류 및 내용	
28	사곡면 계실리	168-1	대	1,643	80	조**	충청남도 공주시 의당면 의당길 75-20	유구 농협	유구읍 중앙1 길 93	근저당권 설정	
29	사곡면 계실리	169-1	전	803	226	조**	충청남도 공주시 의당면 의당길 75-20	유구 농협	유구읍 중앙1 길 93	근저당권 설정	
30	사곡면 계실리	170	전	1,772	342	이**	충청남도 공주시 사곡면 계실리 160				
31	사곡면 계실리	184	대	1,312	215	장**	충청남도 공주시 사곡면 계실리 184	사곡 농협	사곡면 호계리 313	근저당권 설정	
32	사곡면 계실리	185	대	384	3	박**	충청북도 청주시 서원구 예체로19번길 3, 303호	사곡 농협	사곡면 호계장 터1길 1	근저당권 설정	
33	사곡면 계실리	산3-5	임	1,983	139	권**	충청남도 공주시 공주읍 산성동 119				
계				12,921	1,708						

<소로3-계실1>

번호	소재지	지번	지목	지적 면적	편입 면적	소유자		권리 이외의 소유자			비고
						성명	주소	성명	주소	권리의 종류 및 내용	
34	사곡면 계실리	360-5	대	558	123	공주시	-				
35	사곡면 계실리	552-1 6	도	619	225	국토 교통부	-				
36	사곡면 계실리	363-2	대	1,173	232	공주시	-				
37	사곡면 계실리	360-6	대	58	58	장**	인천광역시 서구 가석로 126번길 2 202호(가좌동, 한양빌라)				
38	사곡면 계실리	365-19	대	49	49	이**	충청남도 공주시 사곡면 계실리 10				
39	사곡면 계실리	133-35	대	20	20	임**	충청남도 공주시 사곡면 계실리 133-18	사곡 농협	사곡면 호계장 터1길 1	근저당권 설정	

번호	소재지	지번	지목	지적 면적	편입 면적	소 유 자		권리 이외의 소유자			비고
						성명	주 소	성명	주소	권리의 종류 및 내용	
40	사곡면 계실리	359-1	대	54	54	공주시	-				
41	사곡면 계실리	365-18	대	37	37	안**	충청남도 공주시 사곡면 계실양촌길 5-21				
계				2,568	798						

<소로3-계실2>

번호	소재지	지번	지목	지적 면적	편입 면적	소 유 자		권리 이외의 소유자			비고
						성명	주 소	성명	주소	권리의 종류 및 내용	
42	사곡면 계실리	140	대	1,362	44	정**	충청남도 공주시 사곡면 계실리 7				
43	사곡면 계실리	168-1	대	1,643	9	조**	충청남도 공주시 의당면 의당길 75-20	유구 농협	유구읍 중앙1 길 93	근저당권 설정	
44	사곡면 계실리	550-2	도	1,113	197	국토 교통부	-				
45	사곡면 계실리	168-2	대	747	24	백**	충청남도 공주시 사곡면 계실리 144				
46	사곡면 계실리	139	대	717	13	김**	서울특별시 노원구 공릉동 517-61 대성빌라 102				
47	사곡면 계실리	176-1	대	613	15	신**	충청남도 공주시 사곡면 계실리 337				
48	사곡면 계실리	138-2	대	410	48	민** 외 1인	대전광역시 유성구 유성대로 1728, 8층(전민동)	공주 신용 협동 조합	대통1 길 69-1	근저당권 설정	
49	사곡면 계실리	176	대	362	23	박**	충청남도 공주시 사곡면 음촌길 10-1				
50	사곡면 계실리	137	대	840	38	김**	충청남도 공주시 사곡면 계실리 365				
51	사곡면 계실리	177-1	전	559	44	계실리 마을회	충청남도 공주시 사곡면 계실리 177-1				

번호	소재지	지번	지목	지적 면적	편입 면적	소 유 자		권리 이외의 소유자			비고
						성명	주 소	성명	주소	권리의 종류 및 내용	
52	사곡면 계실리	177-2	도	267	29	신**	미합중국 캘리포니아주 베벌리힐즈시 콜드워터캐년가 1223				
53	사곡면 계실리	136-1	대	334	1	이**	대전광역시 서구 청사로 282, 14동 1405호(둔산동, 수정타운)				
54	사곡면 계실리	178-2	도	50	1	신**	충청남도 공주시 사곡면 계실리 138				
계				9,017	486						

<소로3-계실3>

번호	소재지	지번	지목	지적 면적	편입 면적	소 유 자		권리 이외의 소유자			비고
						성명	주 소	성명	주소	권리의 종류 및 내용	
55	사곡면 계실리	산3- 5	임	1,983	43	권**	충청남도 공주시 사곡면 계실리 119				
56	사곡면 계실리	190	대	864	68	조**	충청남도 공주시 사곡면 계실리 360				
57	사곡면 계실리	184	대	1,113	102	장**	충청남도 공주시 사곡면 계실리 184	사곡 농협	사곡면 호계리 313	근저당 권설정	
58	사곡면 계실리	550-2	도	1,312	201	국토 교통부	-				
59	사곡면 계실리	190-1	대	911	27	정**	충청남도 공주시 사곡면 계실리 186-10	한국 주택 금융 공사	서울 중구 남대문 로5가6 -1	근저당 권설정	
60	사곡면 계실리	183	대	463	70	김** 외 1인	충청남도 공주시 사곡면 계실리 186-7	공주 중앙 신용 협동 조합	공주시 무령로 212	근저당 권설정	
61	사곡면 계실리	182-1	전	1,324	19	조**	대전광역시 중구 유천동 10 현대아파트 111-1503				

번호	소재지	지번	지목	지적 면적	편입 면적	소 유 자		권리 이외의 소유자			비고
						성명	주 소	성명	주소	권리의 종류 및 내용	
62	사곡면 계실리	173	대	992	74	조**	대전광역시 중구 유천동 10 현대아파트 111-1503				
63	사곡면 계실리	182-2	도	157	73	조**	충청남도 공주시 사곡면 계실리 173				
64	사곡면 계실리	174-1	대	383	5	조**	대전광역시 중구 유천동 10 현대아파트 111-1503				
계				9,502	682						

<주차장(1)>(변경)

번호	소재지	지번	지목	지적 면적	편입 면적	소 유 자		권리 이외의 소유자			비고
						성명	주 소	성명	주소	권리의 종류 및 내용	
65	사곡면 계실리	357-3	대	81	47	공주시	-				
66	사곡면 계실리	545-16	천	4,132	20	국토 교통부	-				
67	사곡면 계실리	552-15	도	97	11	국토 교통부	-				
68	사곡면 계실리	357-9	대	58	56	이**	충청남도 공주시 사곡면 계실양촌길 8				당초
					58						변경
69	사곡면 계실리	357-8	대	2	1	공주시	-				
70	사곡면 계실리	552-16	도	619	90	국토 교통부	-				
71	사곡면 계실리	358-5	대	41	41	복** 외 2인	경기도 평택시 안중읍 황금길 45				
72	사곡면 계실리	357-7	대	395	395	이**	충청남도 공주시 사곡면 계실양촌길 8				
계				5,425	663						

도로명주소 부여 고시

우리시 신축 건물 및 도로명 주소 미부여 건물에 대해 「도로명주소법」 제18조 및 같은법 시행령 제9조, 제22조, 제23조, 제24조에 따라 새로이 부여한 도로명주소를 다음과 같이 고시합니다.

2021년 5월 17일

공 주 시 장

- 도로명주소 : 충청남도 공주시 금벽로 737 (무릉동) 외 23건

종전주소	도로명주소	도로명 고시일	도로명 부여사유
(별지참조)			

※ 고시내용 및 기타 자세한 사항은 공주시청 토지정보민원과(☎840-8478)에 문의 또는 새주소 안내 홈페이지(www.juso.go.kr)에서 열람하시기 바랍니다.

- 도로명주소 사용 및 공부상 주소전환

- 도로명주소는 2021. 5. 17. 고시 후 도로명주소법 제19조에 의거 공법 관계에 있어서 주소로 사용됩니다.
- 공공기관에서 비치·관리하고 있는 각종 공부상 주소(소재지)는 해당기관에서 도로명주소로 변경합니다.

○ 도로명주소 변경 등

- 도로명 또는 건물번호의 변경은 도로명주소법 시행령 제19조에서 정한 절차에 따라 신청할 수 있습니다.
- 도로명은 도로명주소법 시행령 제7조제7항에 의거 당해 도로명이 고시된 날부터 3년이 지난 후에 변경할 수 있습니다.

○ 참고사항

- 공동주택의 경우 종전주소의 공동주택명, 동·호와 도로명주소의 상세 주소는 공법관계의 각종 공부상 기재된 주소로 한다.

도로명주소 부여 고시 세부내역

순번	종전주소	도로명주소	도로명주소 고시 일자	도로명주소 부여 사유	도로명 고시일	도로명부여사유	공적장부 주소 전환 계획
1	충청남도 공주시 무릉동 501-1, 501-7	충청남도 공주시 금벽로 737 (무릉동)	2021 0517	신규	2009 0825	해당 자연마을 명칭을 활용	고시 후공 문발 송예 정
2	충청남도 공주시 반포면 학봉리 626-1, 617-9	충청남도 공주시 반포면 동학사1로 150	2021 0517	신규	2010 0112	지역특성과 일련번호 방식 복합 반영	
3	충청남도 공주시 반포면 마암리 548-2	충청남도 공주시 반포면 왕흥장악로 934	2021 0517	신규	2010 0112	내흥리의 예전 명칭 왕흥과 구왕~중장의 장악고개를 관통하는 도로로, 왕흥장악이라 부여	
4	충청남도 공주시 상왕동 275-39	충청남도 공주시 가나무정길 62-18 (상왕동)	2021 0517	신규	2010 0112	가나무가 정자처럼 서 있는 마을이라 하여 생긴 자연마을 명칭을 활용	
5	충청남도 공주시 상왕동 277-137	충청남도 공주시 가나무정길 63-16 (상왕동)	2021 0517	신규	2010 0112	가나무가 정자처럼 서 있는 마을이라 하여 생긴 자연마을 명칭을 활용	
6	충청남도 공주시 상왕동 277-251	충청남도 공주시 가나무정길 69-12 (상왕동)	2021 0517	신규	2010 0112	가나무가 정자처럼 서 있는 마을이라 하여 생긴 자연마을 명칭을 활용	
7	충청남도 공주시 계룡면 화은리 600-3	충청남도 공주시 계룡면 거사원길 13	2021 0517	신규	2010 0112	선비가 배출되는 곳이라 하여 생긴 자연마을 명칭 활용	
8	충청남도 공주시 사곡면 화월리 568-8	충청남도 공주시 사곡면 고순길 122-20	2021 0517	신규	2010 0112	해당 자연마을 명칭 활용	
9	충청남도 공주시 반포면 공암리 351-9	충청남도 공주시 반포면 공암장터길 39	2021 0517	신규	2010 0112	예전에 장터가 있었던 곳이라 하여 장터길로 부여 후, 다른 지역과 중복되는 도로 명을 방지하기 위해 행정구역 명칭을 첨가	
10	충청남도 공주시 유구읍 노동리 398	충청남도 공주시 유구읍 노동길 7-33	2021 0517	신규	2010 0112	노동리의 주 도로로 행정구역 명칭을 활용하여 노동길로 부여	

도로명주소 부여 고시 세부내역

순번	종전주소	도로명주소	도로명주소 고시 일자	도로명주소 부여 사유	도로명 고시일	도로명부여사유	공적장부주소 전환 계획
11	충청남도 공주시 무릉동 356	충청남도 공주시 무릉중말길 22-25 (무릉동)	2021 0517	신규	2011 0506	해당 자연마을 명칭을 활용	고 시 후 공 문 발 송 예 정
12	충청남도 공주시 우성면 신웅리 16-5	충청남도 공주시 우성면 산막골길 120	2021 0517	신규	2010 0112	예전에 산막이 있었다 하여 산막골길로 부여	
13	충청남도 공주시 반포면 공암리 127-6	충청남도 공주시 반포면 수실1길 62	2021 0517	신규	2010 0112	해당 자연마을 명칭을 활용	
14	충청남도 공주시 유구읍 구계리 180	충청남도 공주시 유구읍 양지뜸길 14	2021 0517	신규	2010 0202	해당 자연마을 명칭을 활용	
15	충청남도 공주시 유구읍 구계리 181	충청남도 공주시 유구읍 양지뜸길 16	2021 0517	신규	2010 0202	해당 자연마을 명칭을 활용	
16	충청남도 공주시 정안면 어물리 295-17	충청남도 공주시 정안면 어물길 410	2021 0517	신규	2010 0112	해당 자연마을 명칭을 활용	
17	충청남도 공주시 정안면 어물리 63-3	충청남도 공주시 정안면 어물음지말길 34-11	2021 0517	신규	2010 0112	해당 자연마을 명칭과 행정구역 명칭 복합 반영	
18	충청남도 공주시 의당면 청룡리 101-11	충청남도 공주시 의당면 연수원길 178-15	2021 0517	신규	2010 0202	도로의 끝지점에 연수원이 있고 마을 주민 모두가 연수원을 가는길이라 인식, 연수원길로 부여	
19	충청남도 공주시 반포면 봉곡리 198	충청남도 공주시 반포면 원당1길 53	2021 0517	신규	2010 0112	마을에 소원을 비는 원당이 있다 하여 생긴 자연마을 명칭을 활용	
20	충청남도 공주시 사곡면 유룡리 477-1	충청남도 공주시 사곡면 유룡양촌길 80-14	2021 0517	신규	2010 0112	해당 자연마을 활용후 다른지역과 도로명 중복을 방지하기위해 행정구역 명칭첨가	

도로명주소 부여 고시 세부내역

순 번	종전주소	도로명주소	도로명 주소 고시 일자	도로명 주소 부여 사유	도로명 고시일	도로명부여사유	공적 장부 주소 전환 계획
21	충청남도 공주시 상왕동 86-5	충청남도 공주시 작은목골길 114-16 (상왕동)	2021 0517	신규	2010 0112	작은 길목에 마을이 있다하여 생긴 자연마을 명칭을 활용	고시 후공 문발 송예 정
22	충청남도 공주시 반포면 마암리 89	충청남도 공주시 반포면 큰침골길 21	2021 0517	신규	2010 0112	해당 자연마을 명칭 활용	
23	충청남도 공주시 계룡면 유평리 581-10, 581-11	충청남도 공주시 계룡면 흑신길 138	2021 0517	신규	2010 0112	예전부터 불리어 내려오던 길이 름이 흑신길이라 주민의견을 따라 흑신길로 부여	
24	충청남도 공주시 계룡면 내흥리 산109	충청남도 공주시 계룡면 흥룡1길 136	2021 0517	신규	2010 0112	마화위룡형의 지형이라 언젠간 크게 흥하는 마을이라 하여 생긴 자연마을 명칭 활용	

도로명주소 부여 고시 세부내역

순번	종전주소	도로명주소	도로명주소 고시 일자	도로명주소 부여 사유	도로명 고시일	도로명부여사유	공적장부 주소 전환 계획
31	충청남도 공주시 반포면 봉곡리 474-132	충청남도 공주시 반포면 정광터3길 24	2021 0503	신규	2010 0112	정씨 성을 가진 사람이 살았다 하여 정가터라 불린 후 어원이 변하여 생긴 자연마을 명칭을 활용	고시 후공 문발 송예 정
32	충청남도 공주시 유구읍 유구리 128	충청남도 공주시 유구읍 통미길 44-1	2021 0503	신규	2010 0112	들 가운데 있는 동그란 외딴 곳을 통미라 부르며, 그 산 아래에 있는 마을이어 산명을 따라 통미라 부른다 하여 통미길로 부여	
33	충청남도 공주시 사곡면 신영리 39-1	충청남도 공주시 사곡면 통천포길 134	2021 0503	신규	2010 0112	자연마을 명칭 반영	
34	충청남도 공주시 이인면 초봉리 337-3	충청남도 공주시 이인면 푸새울2길 71-14	2021 0503	신규	2010 0112	푸새가 무성한 마을이라 하여 생긴 자연마을 명칭과 일련번호 방식 혼합 활용	

도로명주소 변경 고시

우리시 도로명주소 부여건물 중 도로명 주소 변경 부여 사항이 있어 「도로명주소법」 제18조 및 같은법 시행령 제9조, 제22조, 제23조, 제24조에 따라 변경된 도로명주소를 다음과 같이 고시합니다.

2021년 5월 17일

공 주 시 장

- 도로명주소 : 충청남도 공주시 사곡면 고당길 60-14 외 2건

종전주소		도로명주소		도로명 고시일	도로명 부여사유
변경전	변경후	변경전	변경후		
(별지참조)					

※ 고시내용 및 기타 자세한 사항은 공주시청 토지정보민원과(☎840-8478)에 문의 또는 새주소 안내 홈페이지(www.juso.go.kr)에서 열람하시기 바랍니다.

- 도로명주소 사용 및 공부상 주소전환

- 도로명주소는 2021. 5. 17. 고시 후 도로명주소법 제19조에 의거 공법 관계에 있어서 주소로 사용됩니다.
- 공공기관에서 비치·관리하고 있는 각종 공부상 주소(소재지)는 해당기관에서 도로명주소로 변경합니다.

○ 도로명주소 변경 등

- 도로명 또는 건물번호의 변경은 도로명주소법 시행령 제19조에서 정한 절차에 따라 신청할 수 있습니다.
- 도로명은 도로명주소법 시행령 제7조제7항에 의거 당해 도로명이 고시된 날부터 3년이 지난 후에 변경할 수 있습니다.

○ 참고사항

- 공동주택의 경우 종전주소의 공동주택명, 동·호와 도로명주소의 상세 주소는 공법관계의 각종 공부상 기재된 주소로 한다.

도로명주소 변경 고시 세부내역

순번	종전주소		도로명주소		변경사항		공적 장부 주소 전환 계획
	변경 전	변경 후	변경 전	변경 후	변경일자	변경사유	
1	충청남도 공주시 사곡면 고당리 117-2	충청남도 공주시 사곡면 고당리 117-2	충청남도 공주시 사곡면 고당길 60-16	충청남도 공주시 사곡면 고당길 60-14	2021.04.30	건축물대장에 의한 건물번호 변경	고시후 공문 발송 예정
2	충청남도 공주시 사곡면 고당리 117-2	충청남도 공주시 사곡면 고당리 119	충청남도 공주시 사곡면 고당길 60-16	충청남도 공주시 사곡면 고당길 60-16	2021.04.30	건축물대장에 의한 관련지번 정정	
3	충청남도 공주시 의당면 청룡리 101-2, 102-6, 102-7, 573-1	충청남도 공주시 의당면 청룡리 101-2, 573-1	충청남도 공주시 의당면 연수원길 178	충청남도 공주시 의당면 연수원길 178	2021.05.11	건축물대장에 의한 관련지번 정정	

도로명주소 폐지 고시

우리시 건물 등의 멸실에 따라 도로명주소 폐지 사항이 있어 「도로명주소법」 제18조 및 같은법 시행령 제9조 및 제25조 따라 폐지된 도로명주소를 다음과 같이 고시합니다.

2021년 5년 17일

공 주 시 장

- 도로명주소 : 충청남도 공주시 저대길 13 (금학동) 외 2건

도로명주소	도로명주소 폐지일자	폐지 사유
(별지참조)		

※ 고시내용 및 기타 자세한 사항은 공주시청 토지정보민원과(☎840-8478)에 문의 또는 새주소 안내 홈페이지(www.juso.go.kr)에서 열람하시기 바랍니다.

- 도로명주소 사용 및 공부상 주소전환

- 도로명주소는 2021. 5. 17. 고시 후 도로명주소법 제19조에 의거 공법 관계에 있어서 주소로 사용됩니다.
- 공공기관에서 비치·관리하고 있는 각종 공부상 주소(소재지)는 해당기관에서 도로명주소로 변경합니다.

- 참고사항

- 금번 폐지된 도로명주소는 주소로써 사용할 수 없으며, 건물 신축 등에 의거 새로이 도로명주소를 부여 후 사용할 수 있습니다.

도로명주소 폐지 고시세부내역

순 번	종전주소	도로명주소	폐지 고시일	폐지사유
1	충청남도 공주시 봉정동 163	충청남도 공주시 저대길 13 (금학동)	2021 0517	2021 일제조사로 인한 건물폐지
2	충청남도 공주시 유구읍 신영리 496-1,496-6,496	충청남도 공주시 유구읍 신영1길 16-9	2021 0517	2021 일제조사로 인한 건물폐지
3	충청남도 공주시 이인면 산의리 242	충청남도 공주시 이인면 구성말길 10	2021 0517	2021 일제조사로 인한 건물폐지

상세주소 직권부여 고시

「도로명주소법」 제8조의4제3항 및 시행령 제11조의12제4항에 따라 직권 부여한 상세주소를 붙임과 같이 고시합니다.

2021년 5월 17일

공 주 시 장

- 도로명주소 : 충청남도 공주시 무령로 333-1 외 7건 (상세주소 부여 8건)

연번	도로명주소		상세주소 부여호수		
	도로명	건물번호	동	층	호
(별 첨)					

※ 고시내용 및 기타 자세한 사항은 공주시청 토지정보민원과(☎840-8478)에 문의 또는 공주시청 홈페이지(<http://www.gongju.go.kr>)에서 열람하시기 바랍니다.

- 상세주소의 부여.변경 기준

- 「도로명주소법 시행령」 제11조의11(상세주소의 부여.변경 기준)에 따라 부여합니다.

○ 상세주소 변경 등

- 상세주소는 「도로명주소법 시행령」 제11조의12(상세주소의 부여·변경·폐지 절차)에 따라 그 신청을 받은 날부터 14일 이내에 상세주소를 변경하고 그 결과를 도로명 주소대장에 기록한 후 신청인에게 통보하여야 합니다.

○ 참고사항

- 건축물대장에 동·층·호가 기재되어 있지 않는 원룸·다가구주택 등의 경우 상세주소(동·층·호)를 임의 사용하여 공공기관 발송 우편물의 반송·분실 등으로 인한 국민들의 불편민원 발생 및 그에 따른 국가 경쟁력의 약화가 초래되는 문제점이 있어 각종 공적 장부에 사용 할 수 있도록 상세주소를 부여하였습니다.

상세주소 직권 부여 내역

연번	도 로 명 주 소		동 층 호 부여 세부내역		
	도로명	건물번호	동	층	호
1	남양마을길	12-1		2	2층 101, 102, 103, 105, 106, 107
2	대통1길	7-1		3	301, 302 2층 101, 102
3	무령로	168		4	4층 3층 2층 1층
4	무령로	333-1		3	301호 201호 101호
5	백미고을길	5-1		4	4층 301, 302 2층 1층
6	백미고을길	14-7		4	4층 3층 201, 202 1층
7	산성찬호길	8		2	201, 202 1층
8	향교1길	50-1		2	2층 1층

공주시 신규 도로명 부여 및 도로구간 고시

「도로명주소법」 제18조 및 같은법 시행령 제7조의2 제5항, 제21조 제1항의 규정에 의거 공주시 도로명주소위원회 심의를 거쳐 결정된 도로구간 및 도로명부여 등에 관한 사항을 아래와 같이 고시합니다.

2021년 5월 17일

공 주 시 장

1. 고 시 일 : 2021. 5. 17.
2. 고시방법 : 시 및 읍면동행정복지센터 게시판, 홈페이지, 시보 등
3. 고시내용 : 도로명부여 등에 관한 사항
4. 도로명 부여 절차

주민의견수렴 공고	주민의견 수렴한 날부터 ⇒ 30일 이내	도로명주소 위원회 심의	심의 마친 날부터 ⇒ 10일 이내	고시 및 신청인 통보
14일 이상		도로명주소 위원회 개최		처리 결과 통보

5. 기타 자세한 사항은 공주시청 지적재조사팀(☎840-8463)으로 문의하시기 바랍니다.

붙임 도로구간 설정 및 도로명 부여 조서 1부. 끝.

□ 도로구간 설정 및 신규도로명 부여 조서

구분	길이 (km)	폭 (m)	위계	도로구간		관할청구역	기초간격	중심선	기초번호	예비도로명	도로명 부여사유
				시작지점	끝지점						
신규	3.0km	30	로	쌍신동 459-2	송선동 438-5	신관동 월송동	20m	도면 참조	1번부터 연속부여 (1~300)	공주나들목로	공주IC로 이어지는 주도로를 순우리말로 적용하여 부여

□ 도면

