

받지울 재해위험저수지 정비사업 시행계획 고시

농어촌정비법 제9조 3항 및 동법 시행령 제8조, 『저수지·댐의 안전 관리 및 재해예방에 관한 법률』 제13조에 규정에 따라 받지울 재해위험 저수지 정비사업 사업계획을 수립하고 시행하고자 아래와 같이 고시합니다.

2022년 5월 19일

공 주 시 장

1. 사업의 명칭 : 받지울 재해위험저수지 정비사업

2. 공사의 목적 및 개요

가. 목 적 : 제당 및 여수토 시설물 등을 정비하여 재해위험을 사전에 예방하고 안전영농에 기여

나. 위 치 : 충남 공주시 주미동 24-2번지

다. 사 업 량 :

- 제 당 공 : 사석붙임 554m³, 흙쌓기 1,046m³, 사토 4,926m³ 등
- 여수토방수로공 : L=54.07m
- 취 수 공 : 복통보수보강 L=33.5m
- 배 수 공 : U형측구 L=29m / 토우드레인 L=22.5m
- 기초처리공 : L=63m / - 부 대 공 : 1식

라. 사 업 비 : 755백만원

마. 사업기간 : 착수일로부터 12개월

3. 시행자의 명칭 및 주소

가. 관 리 자 : 공주시장

나. 주 소 : 충남 공주시 봉황로 1

4. 착공 및 준공예정 연월일 : 2022년 6월 ~ 2023년 6월

가. 관 리 자 : 공주시장

나. 주 소 : 충남 공주시 봉황로 1

5. 수용 또는 사용하고자 하는 토지와 그 소유자 명세

- 해당없음

6. 위치도 및 계획도(붙임 1 참조)

7. 준공된 저수지 관리에 관한 사항 : 공주시장

8. 실시설계도서 : 공주시청 건설과 농촌기반팀 열람

9. 기타문의 : 공주시청 건설과 농촌기반팀(041-840-8338)

붙임 위치도 및 사업계획 평면도 1부

(붙임 1) 위치도



(붙임 2) 사업계획 평면도

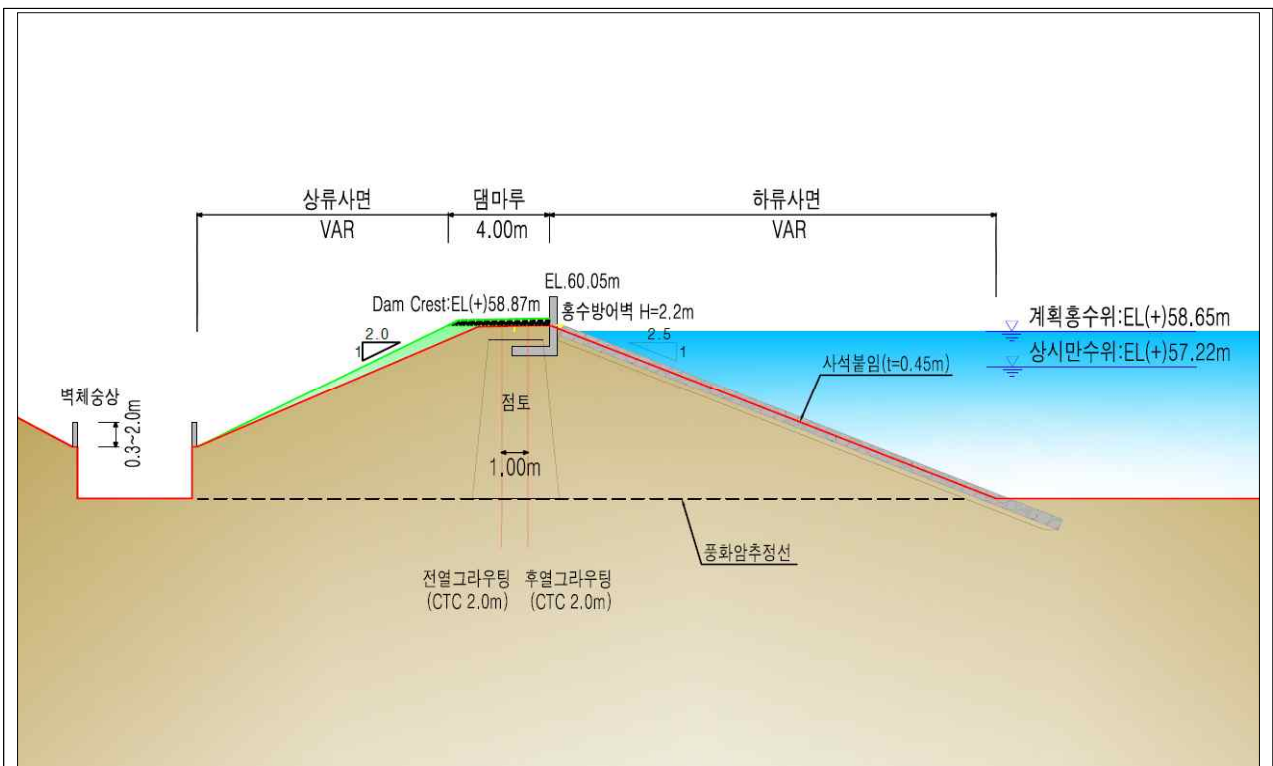
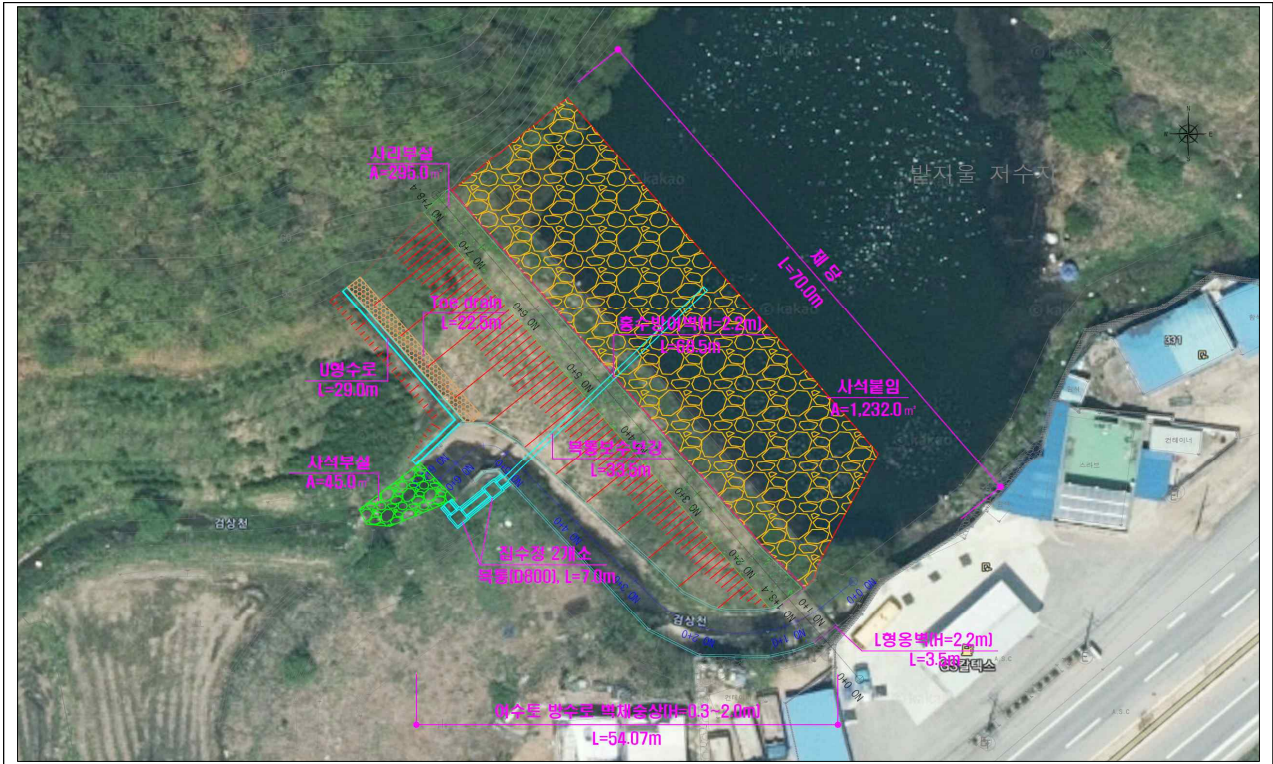

수용되거나사용할토지의세목조서

일련 번호	소재지	지번 (원래지 번)	지목	면적		토지소유자		관계인			비고 (도면 번호)
				공부상 면적 (㎡)	편입 면적 (㎡)	성명 또는 명칭	주소	성명 또는 명칭	주소	권리의종류및 내용	
1	충청남도 공주시 주미동	23-3	답	287	287	공주시					
2	충청남도 공주시 주미동	24-8	잡	159	159	공주시					
3	충청남도 공주시 주미동	24-9	잡	84	84	한*누리	서울시 노원구 마들로 111, 30-207	구항농 업협동 조합	홍성군 구항면 구항길 65	근저당 및 지상권 설정	
4	충청남도 공주시 주미동	26-5	답	91	91	공주시					
5	충청남도 공주시 주미동	162-15	답	56	56	공주시					
6	충청남도 공주시 주미동	162-13	참고 용지	1	1	공주시					
7	충청남도 공주시 주미동	162-14	참고 용지	5	5	공주시					
8	충청남도 공주시 주미동	162-15	답	159	159	공주시					
9	충청남도 공주시 주미동	163-1	답	22	22	공주시					
10	충청남도 공주시 주미동	164-5	유	406	406	김*태	공주시 막골길 89-47				

수용되거나사용할토지의세목조사

일련 번호	소재지	지번 (원래지 번)	지목	면적		토지소유자		관계인			비고 (도면 번호)
				공부상 면적 (㎡)	편입 면적 (㎡)	성명 또는 명칭	주소	성명 또는 명칭	주소	권리의종류및 내용	
11	충청남도 공주시 주미동	164-4	답	95	95	조*헌	공주시 신관동 613-1, 202-401	농협은 행	서울시 중구 통일로 120	근저당설정	
12	충청남도 공주시 주미동	22-1	임	296	296	공주시					
13	충청남도 공주시 주미동	20-2	답	3,523	697	허*	대전시 중구 목종로 16번길 9				
14	충청남도 공주시 주미동	265	도	2,949	320	국토교통부					
15	충청남도 공주시 주미동	266	구	22,314	1,242	농림축산 식품부					
16	충청남도 공주시 주미동	397	유	397	397	전*선	서울시 강남구 대치동 506, 3-1008				
17	충청남도 공주시 주미동	162-1	유	79	79	이*병연					
18	충청남도 공주시 주미동	162-3	유	102	102	이*병연					
19	충청남도 공주시 주미동	162-9	답	100	100	공주시					
20											